MAGADH UNIVERSITY, BODH GAYA

Under Graduate (U.G.), SEM - III, SESSION : 2025-29

ADMIT CARD

Name of the Candidate : **TRIPTI KUMARI**	Father's Name : **RAJU KUMAR RAJAK**	Registration No. : **25104003804**
Exam Type : **Regular**	Degree **B.A.(Social Science)**	Form No. : **2529UG105997**
Roll No. : **25291040465**		
College : **[104] G.B.M. College, Gaya**		
Exam Centre : **[06] Gaya College, Gaya**		
प्रत्येक प्रश्न पत्र पर दिए गए पाँच अंको के प्रश्न पत्र कोड को छात्र अपने पुस्तिका पर आवश्य लिखे।		
Note : Admit Card पर छात्र अपनी उत्तर पुस्तिका नंबर आवश्य Note करें। **भविष्य में परीक्षाफल सम्बंधित किसी प्रकार की शिकायत उत्तर पुस्तिका नंबर से करना है।**		

Exam Date	Subject	Paper Code	Paper
26-11-2026 10:00 AM TO 01:00 PM	Economics [MJC-3]	1002-03T	Introductory Macroeconomics
27-11-2026 10:00 AM TO 01:00 PM	Economics [MJC-4]	1002-04T	Statistical methods in Economics
28-11-2026 10:00 AM TO 01:00 PM	History [MIC-3]	2004-03T	History of India: From Earliest times to 550 CE
30-11-2026 10:00 AM TO 01:00 PM	Philosophy [MDC-3]	3019-03T	Indian Philosophy
01-12-2026 10:00 AM TO 01:00 PM	Disaster Risk Management [AEC-3]	4001-03T	Disaster Risk Management
02-12-2026 10:00 AM TO 01:00 PM	Communication in Professional Life [SEC-3]	5004-03T	Communication in Professional Life

NOTE-1 : एडमिटकार्ड पर जो एग्जाम schedule डिस्प्ले हो रहा है वह अपना एग्जामिनेशन टाइम टेबल से मिला ले। किसी भी त्रुटि हो ने पर यूनिवर्सिटी जिम्मेदार नहीं होगी। अपने समय सारणी की जांच स्वयं करें।

NOTE-2 : Admit Card पर छात्र अपना उतर पुस्तिका नंबर अवश्य Note कर ले।

(Controller of Examinations)

MAGADH UNIVERSITY, BODH GAYA

Under Graduate (U.G.), SEM - III, SESSION : 2025-29

ADMIT CARD

Name of the Candidate : **DOLLY KUMARI**	Father's Name : **SUNIL KUMAR**	Registration No. : **25104003806**
Exam Type : **Regular**	Degree **B.A.(Social Science)**	Form No. : **2529UG054177**
Roll No. : **25291040466**		
College : **[104] G.B.M. College, Gaya**		
Exam Centre : **[06] Gaya College, Gaya**		
प्रत्येक प्रश्न पत्र पर दिए गए पाँच अंको के प्रश्न पत्र कोड को छात्र अपने पुस्तिका पर आवश्य लिखे।		
Note : Admit Card पर छात्र अपनी उत्तर पुस्तिका नंबर आवश्य Note करें। **भविष्य में परीक्षाफल सम्बंधित किसी प्रकार की शिकायत उत्तर पुस्तिका नंबर से करना है।**		

Exam Date	Subject	Paper Code	Paper
26-11-2026 10:00 AM TO 01:00 PM	Economics [MJC-3]	1002-03T	Introductory Macroeconomics
27-11-2026 10:00 AM TO 01:00 PM	Economics [MJC-4]	1002-04T	Statistical methods in Economics
28-11-2026 10:00 AM TO 01:00 PM	Political Science [MIC-3]	2007-03T	Political Theory- Concepts and Debates
30-11-2026 10:00 AM TO 01:00 PM	Philosophy [MDC-3]	3019-03T	Indian Philosophy
01-12-2026 10:00 AM TO 01:00 PM	Disaster Risk Management [AEC-3]	4001-03T	Disaster Risk Management
02-12-2026 10:00 AM TO 01:00 PM	Communication in Professional Life [SEC-3]	5004-03T	Communication in Professional Life

NOTE-1 : एडमिटकार्ड पर जो एग्जाम schedule डिस्प्ले हो रहा है वह अपना एग्जामिनेशन टाइम टेबल से मिला ले। किसी भी त्रुटि हो ने पर यूनिवर्सिटी जिम्मेदार नहीं होगी। अपने समय सारणी की जांच स्वयं करें।

NOTE-2 : Admit Card पर छात्र अपना उतर पुस्तिका नंबर अवश्य Note कर ले।



(Controller of Examinations)

MAGADH UNIVERSITY, BODH GAYA

Under Graduate (U.G.), SEM - III, SESSION : 2025-29

ADMIT CARD

Name of the Candidate : **SWEETY KUMARI**	Father's Name : **UPENDRA YADAV**	Registration No. : **25104003821**
Exam Type : **Regular**	Degree **B.A.(Social Science)**	Form No. : **2529UG114069**
Roll No. : **25291040467**		
College : **[104] G.B.M. College, Gaya**		
Exam Centre : **[06] Gaya College, Gaya**		
प्रत्येक प्रश्न पत्र पर दिए गए पाँच अंको के प्रश्न पत्र कोड को छात्र अपने पुस्तिका पर आवश्य लिखे।		
Note : Admit Card पर छात्र अपनी उत्तर पुस्तिका नंबर आवश्य Note करें। **भविष्य में परीक्षाफल सम्बंधित किसी प्रकार की शिकायत उत्तर पुस्तिका नंबर से करना है।**		

Exam Date	Subject	Paper Code	Paper
26-11-2026 10:00 AM TO 01:00 PM	Economics [MJC-3]	1002-03T	Introductory Macroeconomics
27-11-2026 10:00 AM TO 01:00 PM	Economics [MJC-4]	1002-04T	Statistical methods in Economics
28-11-2026 10:00 AM TO 01:00 PM	History [MIC-3]	2004-03T	History of India: From Earliest times to 550 CE
30-11-2026 10:00 AM TO 01:00 PM	Philosophy [MDC-3]	3019-03T	Indian Philosophy
01-12-2026 10:00 AM TO 01:00 PM	Disaster Risk Management [AEC-3]	4001-03T	Disaster Risk Management
02-12-2026 10:00 AM TO 01:00 PM	Communication in Professional Life [SEC-3]	5004-03T	Communication in Professional Life

NOTE-1 : एडमिटकार्ड पर जो एग्जाम schedule डिस्प्ले हो रहा है वह अपना एग्जामिनेशन टाइम टेबल से मिला ले। किसी भी त्रुटि हो ने पर यूनिवर्सिटी जिम्मेदार नहीं होगी। अपने समय सारणी की जांच स्वयं करें।

NOTE-2 : Admit Card पर छात्र अपना उतर पुस्तिका नंबर अवश्य Note कर ले।

(Controller of Examinations)

MAGADH UNIVERSITY, BODH GAYA

Under Graduate (U.G.), SEM - III, SESSION : 2025-29

ADMIT CARD

Name of the Candidate : **SALONI KUMARI**	Father's Name : **PINTU PRASAD**	Registration No. : **25104003822**
Exam Type : **Regular**	Degree **B.A.(Social Science)**	Form No. : **2529UG113955**
Roll No. : **25291040468**		
College : **[104] G.B.M. College, Gaya**		
Exam Centre : **[06] Gaya College, Gaya**		
प्रत्येक प्रश्न पत्र पर दिए गए पाँच अंको के प्रश्न पत्र कोड को छात्र अपने पुस्तिका पर आवश्य लिखे।		
Note : Admit Card पर छात्र अपनी उत्तर पुस्तिका नंबर आवश्य Note करें। **भविष्य में परीक्षाफल सम्बंधित किसी प्रकार की शिकायत उत्तर पुस्तिका नंबर से करना है।**		

Exam Date	Subject	Paper Code	Paper
26-11-2026 10:00 AM TO 01:00 PM	Economics [MJC-3]	1002-03T	Introductory Macroeconomics
27-11-2026 10:00 AM TO 01:00 PM	Economics [MJC-4]	1002-04T	Statistical methods in Economics
28-11-2026 10:00 AM TO 01:00 PM	History [MIC-3]	2004-03T	History of India: From Earliest times to 550 CE
30-11-2026 10:00 AM TO 01:00 PM	Philosophy [MDC-3]	3019-03T	Indian Philosophy
01-12-2026 10:00 AM TO 01:00 PM	Disaster Risk Management [AEC-3]	4001-03T	Disaster Risk Management
02-12-2026 10:00 AM TO 01:00 PM	Communication in Professional Life [SEC-3]	5004-03T	Communication in Professional Life

NOTE-1 : एडमिटकार्ड पर जो एग्जाम schedule डिस्प्ले हो रहा है वह अपना एग्जामिनेशन टाइम टेबल से मिला ले। किसी भी त्रुटि हो ने पर यूनिवर्सिटी जिम्मेदार नहीं होगी। अपने समय सारणी की जांच स्वयं करें।

NOTE-2 : Admit Card पर छात्र अपना उतर पुस्तिका नंबर अवश्य Note कर ले।

(Controller of Examinations)

MAGADH UNIVERSITY, BODH GAYA

Under Graduate (U.G.), SEM - III, SESSION : 2025-29

ADMIT CARD

Name of the Candidate : **PRIYA KUMARI**	Father's Name : **UPENDRA SHARMA**	Registration No. : **25104003860**
Exam Type : **Regular**	Degree **B.A.(Social Science)**	Form No. : **2529UG086215**
Roll No. : **25291040469**		
College : **[104] G.B.M. College, Gaya**		
Exam Centre : **[06] Gaya College, Gaya**		
प्रत्येक प्रश्न पत्र पर दिए गए पाँच अंको के प्रश्न पत्र कोड को छात्र अपने पुस्तिका पर आवश्य लिखे।		
Note : Admit Card पर छात्र अपनी उत्तर पुस्तिका नंबर आवश्य Note करें। **भविष्य में परीक्षाफल सम्बंधित किसी प्रकार की शिकायत उत्तर पुस्तिका नंबर से करना है।**		

Exam Date	Subject	Paper Code	Paper
26-11-2026 10:00 AM TO 01:00 PM	Economics [MJC-3]	1002-03T	Introductory Macroeconomics
27-11-2026 10:00 AM TO 01:00 PM	Economics [MJC-4]	1002-04T	Statistical methods in Economics
28-11-2026 10:00 AM TO 01:00 PM	Home Science [MIC-3]	2005-03T	Resource Management Concepts and Contexts
30-11-2026 10:00 AM TO 01:00 PM	English [MDC-3]	3029-03T	Business Communication
01-12-2026 10:00 AM TO 01:00 PM	Disaster Risk Management [AEC-3]	4001-03T	Disaster Risk Management
02-12-2026 10:00 AM TO 01:00 PM	Communication in Professional Life [SEC-3]	5004-03T	Communication in Professional Life

NOTE-1 : एडमिटकार्ड पर जो एग्जाम schedule डिस्प्ले हो रहा है वह अपना एग्जामिनेशन टाइम टेबल से मिला ले। किसी भी त्रुटि हो ने पर यूनिवर्सिटी जिम्मेदार नहीं होगी। अपने समय सारणी की जांच स्वयं करें।

NOTE-2 : Admit Card पर छात्र अपना उतर पुस्तिका नंबर अवश्य Note कर ले।

(Controller of Examinations)

MAGADH UNIVERSITY, BODH GAYA

Under Graduate (U.G.), SEM - III, SESSION : 2025-29

ADMIT CARD

Name of the Candidate : **JYOTI KUMARI**	Father's Name : **NAWAL KISHOR SHARMA**	Registration No. : **25104003862**
Exam Type : **Regular**	Degree **B.A.(Social Science)**	Form No. : **2529UG085532**
Roll No. : **25291040470**		
College : **[104] G.B.M. College, Gaya**		
Exam Centre : **[06] Gaya College, Gaya**		
प्रत्येक प्रश्न पत्र पर दिए गए पाँच अंको के प्रश्न पत्र कोड को छात्र अपने पुस्तिका पर आवश्य लिखे।		
Note : Admit Card पर छात्र अपनी उत्तर पुस्तिका नंबर आवश्य Note करें। **भविष्य में परीक्षाफल सम्बंधित किसी प्रकार की शिकायत उत्तर पुस्तिका नंबर से करना है।**		

Exam Date	Subject	Paper Code	Paper
26-11-2026 10:00 AM TO 01:00 PM	Economics [MJC-3]	1002-03T	Introductory Macroeconomics
27-11-2026 10:00 AM TO 01:00 PM	Economics [MJC-4]	1002-04T	Statistical methods in Economics
28-11-2026 10:00 AM TO 01:00 PM	Home Science [MIC-3]	2005-03T	Resource Management Concepts and Contexts
30-11-2026 10:00 AM TO 01:00 PM	Hindi [MDC-3]	3010-03T	हिंदी साहित्य का इतिहास : आधुनिक काल
01-12-2026 10:00 AM TO 01:00 PM	Disaster Risk Management [AEC-3]	4001-03T	Disaster Risk Management
02-12-2026 10:00 AM TO 01:00 PM	Communication in Professional Life [SEC-3]	5004-03T	Communication in Professional Life

NOTE-1 : एडमिटकार्ड पर जो एग्जाम schedule डिस्प्ले हो रहा है वह अपना एग्जामिनेशन टाइम टेबल से मिला ले। किसी भी त्रुटि हो ने पर यूनिवर्सिटी जिम्मेदार नहीं होगी। अपने समय सारणी की जांच स्वयं करें।

NOTE-2 : Admit Card पर छात्र अपना उतर पुस्तिका नंबर अवश्य Note कर ले।

(Controller of Examinations)

MAGADH UNIVERSITY, BODH GAYA

Under Graduate (U.G.), SEM - III, SESSION : 2025-29

ADMIT CARD

Name of the Candidate : **INDRANI KUMARI**	Father's Name : **GANESH PRASAD GUPTA**	Registration No. : **25104003866**
Exam Type : **Regular**	Degree **B.A.(Social Science)**	Form No. : **2529UG084202**
Roll No. : **25291040471**		
College : **[104] G.B.M. College, Gaya**		
Exam Centre : **[06] Gaya College, Gaya**		
प्रत्येक प्रश्न पत्र पर दिए गए पाँच अंको के प्रश्न पत्र कोड को छात्र अपने पुस्तिका पर आवश्य लिखे।		
Note : Admit Card पर छात्र अपनी उत्तर पुस्तिका नंबर आवश्य Note करें। **भविष्य में परीक्षाफल सम्बंधित किसी प्रकार की शिकायत उत्तर पुस्तिका नंबर से करना है।**		

Exam Date	Subject	Paper Code	Paper
26-11-2026 10:00 AM TO 01:00 PM	Economics [MJC-3]	1002-03T	Introductory Macroeconomics
27-11-2026 10:00 AM TO 01:00 PM	Economics [MJC-4]	1002-04T	Statistical methods in Economics
28-11-2026 10:00 AM TO 01:00 PM	Political Science [MIC-3]	2007-03T	Political Theory- Concepts and Debates
30-11-2026 10:00 AM TO 01:00 PM	Philosophy [MDC-3]	3019-03T	Indian Philosophy
01-12-2026 10:00 AM TO 01:00 PM	Disaster Risk Management [AEC-3]	4001-03T	Disaster Risk Management
02-12-2026 10:00 AM TO 01:00 PM	Communication in Professional Life [SEC-3]	5004-03T	Communication in Professional Life

NOTE-1 : एडमिटकार्ड पर जो एग्जाम schedule डिस्प्ले हो रहा है वह अपना एग्जामिनेशन टाइम टेबल से मिला ले। किसी भी त्रुटि हो ने पर यूनिवर्सिटी जिम्मेदार नहीं होगी। अपने समय सारणी की जांच स्वयं करें।

NOTE-2 : Admit Card पर छात्र अपना उतर पुस्तिका नंबर अवश्य Note कर ले।

(Controller of Examinations)

MAGADH UNIVERSITY, BODH GAYA

Under Graduate (U.G.), SEM - III, SESSION : 2025-29

ADMIT CARD

Name of the Candidate : **NANDANI KUMARI**	Father's Name : **RAJESH PRASAD**	Registration No. : **25104003903**
Exam Type : **Regular**	Degree **B.A.(Social Science)**	Form No. : **2529UG054794**
Roll No. : **25291040472**		
College : **[104] G.B.M. College, Gaya**		
Exam Centre : **[06] Gaya College, Gaya**		
प्रत्येक प्रश्न पत्र पर दिए गए पाँच अंको के प्रश्न पत्र कोड को छात्र अपने पुस्तिका पर आवश्य लिखे।		
Note : Admit Card पर छात्र अपनी उत्तर पुस्तिका नंबर आवश्य Note करें। **भविष्य में परीक्षाफल सम्बंधित किसी प्रकार की शिकायत उत्तर पुस्तिका नंबर से करना है।**		

Exam Date	Subject	Paper Code	Paper
26-11-2026 10:00 AM TO 01:00 PM	Economics [MJC-3]	1002-03T	Introductory Macroeconomics
27-11-2026 10:00 AM TO 01:00 PM	Economics [MJC-4]	1002-04T	Statistical methods in Economics
28-11-2026 10:00 AM TO 01:00 PM	Political Science [MIC-3]	2007-03T	Political Theory- Concepts and Debates
30-11-2026 10:00 AM TO 01:00 PM	Philosophy [MDC-3]	3019-03T	Indian Philosophy
01-12-2026 10:00 AM TO 01:00 PM	Disaster Risk Management [AEC-3]	4001-03T	Disaster Risk Management
02-12-2026 10:00 AM TO 01:00 PM	Communication in Professional Life [SEC-3]	5004-03T	Communication in Professional Life

NOTE-1 : एडमिटकार्ड पर जो एग्जाम schedule डिस्प्ले हो रहा है वह अपना एग्जामिनेशन टाइम टेबल से मिला ले। किसी भी त्रुटि हो ने पर यूनिवर्सिटी जिम्मेदार नहीं होगी। अपने समय सारणी की जांच स्वयं करें।

NOTE-2 : Admit Card पर छात्र अपना उतर पुस्तिका नंबर अवश्य Note कर ले।



(Controller of Examinations)

MAGADH UNIVERSITY, BODH GAYA

Under Graduate (U.G.), SEM - III, SESSION : 2025-29

ADMIT CARD

Name of the Candidate : **MUSKAN KUMARI**	Father's Name : **DAMODAR SAO**	Registration No. : **25104003917**
Exam Type : **Regular**	Degree **B.A.(Social Science)**	Form No. : **2529UG052586**
Roll No. : **25291040473**		
College : **[104] G.B.M. College, Gaya**		
Exam Centre : **[06] Gaya College, Gaya**		
प्रत्येक प्रश्न पत्र पर दिए गए पाँच अंको के प्रश्न पत्र कोड को छात्र अपने पुस्तिका पर आवश्य लिखे।		
Note : Admit Card पर छात्र अपनी उत्तर पुस्तिका नंबर आवश्य Note करें। **भविष्य में परीक्षाफल सम्बंधित किसी प्रकार की शिकायत उत्तर पुस्तिका नंबर से करना है।**		

Exam Date	Subject	Paper Code	Paper
26-11-2026 10:00 AM TO 01:00 PM	Economics [MJC-3]	1002-03T	Introductory Macroeconomics
27-11-2026 10:00 AM TO 01:00 PM	Economics [MJC-4]	1002-04T	Statistical methods in Economics
28-11-2026 10:00 AM TO 01:00 PM	History [MIC-3]	2004-03T	History of India: From Earliest times to 550 CE
30-11-2026 10:00 AM TO 01:00 PM	Philosophy [MDC-3]	3019-03T	Indian Philosophy
01-12-2026 10:00 AM TO 01:00 PM	Disaster Risk Management [AEC-3]	4001-03T	Disaster Risk Management
02-12-2026 10:00 AM TO 01:00 PM	Communication in Professional Life [SEC-3]	5004-03T	Communication in Professional Life

NOTE-1 : एडमिटकार्ड पर जो एग्जाम schedule डिस्प्ले हो रहा है वह अपना एग्जामिनेशन टाइम टेबल से मिला ले। किसी भी त्रुटि हो ने पर यूनिवर्सिटी जिम्मेदार नहीं होगी। अपने समय सारणी की जांच स्वयं करें।

NOTE-2 : Admit Card पर छात्र अपना उतर पुस्तिका नंबर अवश्य Note कर ले।

(Controller of Examinations)

MAGADH UNIVERSITY, BODH GAYA

Under Graduate (U.G.), SEM - III, SESSION : 2025-29

ADMIT CARD

Name of the Candidate : **APRUPA KUMARI**	Father's Name : **SUBODH GIRI**	Registration No. : **25104003939**
Exam Type : **Regular**	Degree **B.A.(Social Science)**	Form No. : **2529UG045802**
Roll No. : **25291040475**		
College : **[104] G.B.M. College, Gaya**		
Exam Centre : **[06] Gaya College, Gaya**		
प्रत्येक प्रश्न पत्र पर दिए गए पाँच अंको के प्रश्न पत्र कोड को छात्र अपने पुस्तिका पर आवश्य लिखे।		
Note : Admit Card पर छात्र अपनी उत्तर पुस्तिका नंबर आवश्य Note करें। **भविष्य में परीक्षाफल सम्बंधित किसी प्रकार की शिकायत उत्तर पुस्तिका नंबर से करना है।**		

Exam Date	Subject	Paper Code	Paper
26-11-2026 10:00 AM TO 01:00 PM	Economics [MJC-3]	1002-03T	Introductory Macroeconomics
27-11-2026 10:00 AM TO 01:00 PM	Economics [MJC-4]	1002-04T	Statistical methods in Economics
28-11-2026 10:00 AM TO 01:00 PM	Home Science [MIC-3]	2005-03T	Resource Management Concepts and Contexts
30-11-2026 10:00 AM TO 01:00 PM	Philosophy [MDC-3]	3019-03T	Indian Philosophy
01-12-2026 10:00 AM TO 01:00 PM	Disaster Risk Management [AEC-3]	4001-03T	Disaster Risk Management
02-12-2026 10:00 AM TO 01:00 PM	Communication in Professional Life [SEC-3]	5004-03T	Communication in Professional Life

NOTE-1 : एडमिटकार्ड पर जो एग्जाम schedule डिस्प्ले हो रहा है वह अपना एग्जामिनेशन टाइम टेबल से मिला ले। किसी भी त्रुटि हो ने पर यूनिवर्सिटी जिम्मेदार नहीं होगी। अपने समय सारणी की जांच स्वयं करें।

NOTE-2 : Admit Card पर छात्र अपना उतर पुस्तिका नंबर अवश्य Note कर ले।

(Controller of Examinations)

MAGADH UNIVERSITY, BODH GAYA

Under Graduate (U.G.), SEM - III, SESSION : 2025-29

ADMIT CARD

Name of the Candidate : **KAJAL KUMARI**	Father's Name : **RAMANUJ SINGH**	Registration No. : **25104003951**
Exam Type : **Regular**	Degree **B.A.(Social Science)**	Form No. : **2529UG039573**
Roll No. : **25291040476**		
College : **[104] G.B.M. College, Gaya**		
Exam Centre : **[06] Gaya College, Gaya**		
प्रत्येक प्रश्न पत्र पर दिए गए पाँच अंको के प्रश्न पत्र कोड को छात्र अपने पुस्तिका पर आवश्य लिखे।		
Note : Admit Card पर छात्र अपनी उत्तर पुस्तिका नंबर आवश्य Note करें। **भविष्य में परीक्षाफल सम्बंधित किसी प्रकार की शिकायत उत्तर पुस्तिका नंबर से करना है।**		

Exam Date	Subject	Paper Code	Paper
26-11-2026 10:00 AM TO 01:00 PM	Economics [MJC-3]	1002-03T	Introductory Macroeconomics
27-11-2026 10:00 AM TO 01:00 PM	Economics [MJC-4]	1002-04T	Statistical methods in Economics
28-11-2026 10:00 AM TO 01:00 PM	Political Science [MIC-3]	2007-03T	Political Theory- Concepts and Debates
30-11-2026 10:00 AM TO 01:00 PM	Philosophy [MDC-3]	3019-03T	Indian Philosophy
01-12-2026 10:00 AM TO 01:00 PM	Disaster Risk Management [AEC-3]	4001-03T	Disaster Risk Management
02-12-2026 10:00 AM TO 01:00 PM	Communication in Professional Life [SEC-3]	5004-03T	Communication in Professional Life

NOTE-1 : एडमिटकार्ड पर जो एग्जाम schedule डिस्प्ले हो रहा है वह अपना एग्जामिनेशन टाइम टेबल से मिला ले। किसी भी त्रुटि हो ने पर यूनिवर्सिटी जिम्मेदार नहीं होगी। अपने समय सारणी की जांच स्वयं करें।

NOTE-2 : Admit Card पर छात्र अपना उतर पुस्तिका नंबर अवश्य Note कर ले।

(Controller of Examinations)

MAGADH UNIVERSITY, BODH GAYA

Under Graduate (U.G.), SEM - III, SESSION : 2025-29

ADMIT CARD

Name of the Candidate : **RIYA RANI**	Father's Name : **MUNNA SINGH**	Registration No. : **25104003979**
Exam Type : **Regular**	Degree **B.A.(Social Science)**	Form No. : **2529UG030536**

Roll No. :
25291040477

College :
[104] G.B.M. College, Gaya

Exam Centre :
[06] Gaya College, Gaya



प्रत्येक प्रश्न पत्र पर दिए गए पाँच अंको के प्रश्न पत्र कोड को छात्र अपने पुस्तिका पर आवश्य लिखे |

Note : Admit Card पर छात्र अपनी उत्तर पुस्तिका नंबर आवश्य Note करें|
भविष्य में परीक्षाफल सम्बंधित किसी प्रकार की शिकायत उत्तर पुस्तिका नंबर से करना है|

Exam Date	Subject	Paper Code	Paper
26-11-2026 10:00 AM TO 01:00 PM	Economics [MJC-3]	1002-03T	Introductory Macroeconomics
27-11-2026 10:00 AM TO 01:00 PM	Economics [MJC-4]	1002-04T	Statistical methods in Economics
28-11-2026 10:00 AM TO 01:00 PM	History [MIC-3]	2004-03T	History of India: From Earliest times to 550 CE
30-11-2026 10:00 AM TO 01:00 PM	Hindi [MDC-3]	3010-03T	हिंदी साहित्य का इतिहास : आधुनिक काल
01-12-2026 10:00 AM TO 01:00 PM	Disaster Risk Management [AEC-3]	4001-03T	Disaster Risk Management
02-12-2026 10:00 AM TO 01:00 PM	Communication in Professional Life [SEC-3]	5004-03T	Communication in Professional Life

NOTE-1 : एडमिटकार्ड पर जो एग्जाम schedule डिस्प्ले हो रहा है वह अपना एग्जामिनेशन टाइम टेबल से मिला ले | किसी भी त्रुटि हो ने पर यूनिवर्सिटी जिम्मेदार नहीं होगी | अपने समय सारणी की जांच स्वयं करें |

NOTE-2 : Admit Card पर छात्र अपना उतर पुस्तिका नंबर अवश्य Note कर ले |

(Controller of Examinations)

MAGADH UNIVERSITY, BODH GAYA

Under Graduate (U.G.), SEM - III, SESSION : 2025-29

ADMIT CARD

Name of the Candidate : **KAJAL KUMARI**	Father's Name : **ARJUN PANDIT**	Registration No. : **25104003988**
Exam Type : **Regular**	Degree **B.A.(Social Science)**	Form No. : **2529UG027078**
Roll No. : **25291040478**		
College : **[104] G.B.M. College, Gaya**		
Exam Centre : **[06] Gaya College, Gaya**		
प्रत्येक प्रश्न पत्र पर दिए गए पाँच अंको के प्रश्न पत्र कोड को छात्र अपने पुस्तिका पर आवश्य लिखे।		
Note : Admit Card पर छात्र अपनी उत्तर पुस्तिका नंबर आवश्य Note करें। **भविष्य में परीक्षाफल सम्बंधित किसी प्रकार की शिकायत उत्तर पुस्तिका नंबर से करना है।**		

Exam Date	Subject	Paper Code	Paper
26-11-2026 10:00 AM TO 01:00 PM	Economics [MJC-3]	1002-03T	Introductory Macroeconomics
27-11-2026 10:00 AM TO 01:00 PM	Economics [MJC-4]	1002-04T	Statistical methods in Economics
28-11-2026 10:00 AM TO 01:00 PM	History [MIC-3]	2004-03T	History of India: From Earliest times to 550 CE
30-11-2026 10:00 AM TO 01:00 PM	Philosophy [MDC-3]	3019-03T	Indian Philosophy
01-12-2026 10:00 AM TO 01:00 PM	Disaster Risk Management [AEC-3]	4001-03T	Disaster Risk Management
02-12-2026 10:00 AM TO 01:00 PM	Communication in Professional Life [SEC-3]	5004-03T	Communication in Professional Life

NOTE-1 : एडमिटकार्ड पर जो एग्जाम schedule डिस्प्ले हो रहा है वह अपना एग्जामिनेशन टाइम टेबल से मिला ले। किसी भी त्रुटि हो ने पर यूनिवर्सिटी जिम्मेदार नहीं होगी। अपने समय सारणी की जांच स्वयं करें।

NOTE-2 : Admit Card पर छात्र अपना उतर पुस्तिका नंबर अवश्य Note कर ले।



(Controller of Examinations)

MAGADH UNIVERSITY, BODH GAYA

Under Graduate (U.G.), SEM - III, SESSION : 2025-29

ADMIT CARD

Name of the Candidate : **PRTIMA KUMARI**	Father's Name : **UPENDRA PANDIT**	Registration No. : **25104004023**
Exam Type : **Regular**	Degree **B.A.(Social Science)**	Form No. : **2529UG016507**
Roll No. : **25291040479**		
College : **[104] G.B.M. College, Gaya**		
Exam Centre : **[06] Gaya College, Gaya**		
प्रत्येक प्रश्न पत्र पर दिए गए पाँच अंको के प्रश्न पत्र कोड को छात्र अपने पुस्तिका पर आवश्य लिखे।		
Note : Admit Card पर छात्र अपनी उत्तर पुस्तिका नंबर आवश्य Note करें। **भविष्य में परीक्षाफल सम्बंधित किसी प्रकार की शिकायत उत्तर पुस्तिका नंबर से करना है।**		

Exam Date	Subject	Paper Code	Paper
26-11-2026 10:00 AM TO 01:00 PM	Economics [MJC-3]	1002-03T	Introductory Macroeconomics
27-11-2026 10:00 AM TO 01:00 PM	Economics [MJC-4]	1002-04T	Statistical methods in Economics
28-11-2026 10:00 AM TO 01:00 PM	Political Science [MIC-3]	2007-03T	Political Theory- Concepts and Debates
30-11-2026 10:00 AM TO 01:00 PM	Philosophy [MDC-3]	3019-03T	Indian Philosophy
01-12-2026 10:00 AM TO 01:00 PM	Disaster Risk Management [AEC-3]	4001-03T	Disaster Risk Management
02-12-2026 10:00 AM TO 01:00 PM	Communication in Professional Life [SEC-3]	5004-03T	Communication in Professional Life

NOTE-1 : एडमिटकार्ड पर जो एग्जाम schedule डिस्प्ले हो रहा है वह अपना एग्जामिनेशन टाइम टेबल से मिला ले। किसी भी त्रुटि हो ने पर यूनिवर्सिटी जिम्मेदार नहीं होगी। अपने समय सारणी की जांच स्वयं करें।

NOTE-2 : Admit Card पर छात्र अपना उतर पुस्तिका नंबर अवश्य Note कर ले।

(Controller of Examinations)

MAGADH UNIVERSITY, BODH GAYA

Under Graduate (U.G.), SEM - III, SESSION : 2025-29

ADMIT CARD

Name of the Candidate : **RUBI KUMARI**	Father's Name : **SHANKAR DAS**	Registration No. : **25104004055**
Exam Type : **Regular**	Degree **B.A.(Social Science)**	Form No. : **2529UG006416**
Roll No. : **25291040480**		
College : **[104] G.B.M. College, Gaya**		
Exam Centre : **[06] Gaya College, Gaya**		
प्रत्येक प्रश्न पत्र पर दिए गए पाँच अंको के प्रश्न पत्र कोड को छात्र अपने पुस्तिका पर आवश्य लिखे।		
Note : Admit Card पर छात्र अपनी उत्तर पुस्तिका नंबर आवश्य Note करें। **भविष्य में परीक्षाफल सम्बंधित किसी प्रकार की शिकायत उत्तर पुस्तिका नंबर से करना है।**		

Exam Date	Subject	Paper Code	Paper
26-11-2026 10:00 AM TO 01:00 PM	Economics [MJC-3]	1002-03T	Introductory Macroeconomics
27-11-2026 10:00 AM TO 01:00 PM	Economics [MJC-4]	1002-04T	Statistical methods in Economics
28-11-2026 10:00 AM TO 01:00 PM	Home Science [MIC-3]	2005-03T	Resource Management Concepts and Contexts
30-11-2026 10:00 AM TO 01:00 PM	Philosophy [MDC-3]	3019-03T	Indian Philosophy
01-12-2026 10:00 AM TO 01:00 PM	Disaster Risk Management [AEC-3]	4001-03T	Disaster Risk Management
02-12-2026 10:00 AM TO 01:00 PM	Communication in Professional Life [SEC-3]	5004-03T	Communication in Professional Life

NOTE-1 : एडमिटकार्ड पर जो एग्जाम schedule डिस्प्ले हो रहा है वह अपना एग्जामिनेशन टाइम टेबल से मिला ले। किसी भी त्रुटि हो ने पर यूनिवर्सिटी जिम्मेदार नहीं होगी। अपने समय सारणी की जांच स्वयं करें।

NOTE-2 : Admit Card पर छात्र अपना उतर पुस्तिका नंबर अवश्य Note कर ले।

(Controller of Examinations)

MAGADH UNIVERSITY, BODH GAYA

Under Graduate (U.G.), SEM - III, SESSION : 2025-29

ADMIT CARD

Name of the Candidate : **PRACHI KUMARI**	Father's Name : **DHARMDEO**	Registration No. : **25104004157**
Exam Type : **Regular**	Degree **B.A.(Social Science)**	Form No. : **2529UG069882**
Roll No. : **25291040481**		
College : **[104] G.B.M. College, Gaya**		
Exam Centre : **[06] Gaya College, Gaya**		
प्रत्येक प्रश्न पत्र पर दिए गए पाँच अंको के प्रश्न पत्र कोड को छात्र अपने पुस्तिका पर आवश्य लिखे।		
Note : Admit Card पर छात्र अपनी उत्तर पुस्तिका नंबर आवश्य Note करें। **भविष्य में परीक्षाफल सम्बंधित किसी प्रकार की शिकायत उत्तर पुस्तिका नंबर से करना है।**		

Exam Date	Subject	Paper Code	Paper
26-11-2026 10:00 AM TO 01:00 PM	Economics [MJC-3]	1002-03T	Introductory Macroeconomics
27-11-2026 10:00 AM TO 01:00 PM	Economics [MJC-4]	1002-04T	Statistical methods in Economics
28-11-2026 10:00 AM TO 01:00 PM	History [MIC-3]	2004-03T	History of India: From Earliest times to 550 CE
30-11-2026 10:00 AM TO 01:00 PM	Philosophy [MDC-3]	3019-03T	Indian Philosophy
01-12-2026 10:00 AM TO 01:00 PM	Disaster Risk Management [AEC-3]	4001-03T	Disaster Risk Management
02-12-2026 10:00 AM TO 01:00 PM	Communication in Professional Life [SEC-3]	5004-03T	Communication in Professional Life

NOTE-1 : एडमिटकार्ड पर जो एग्जाम schedule डिस्प्ले हो रहा है वह अपना एग्जामिनेशन टाइम टेबल से मिला ले। किसी भी त्रुटि हो ने पर यूनिवर्सिटी जिम्मेदार नहीं होगी। अपने समय सारणी की जांच स्वयं करें।

NOTE-2 : Admit Card पर छात्र अपना उतर पुस्तिका नंबर अवश्य Note कर ले।

(Controller of Examinations)

MAGADH UNIVERSITY, BODH GAYA

Under Graduate (U.G.), SEM - III, SESSION : 2025-29

ADMIT CARD

Name of the Candidate : **PRIYANSHU KUMARI**	Father's Name : **PANCHANAND PRASAD**	Registration No. : **25104004158**
Exam Type : **Regular**	Degree **B.A.(Social Science)**	Form No. : **2529UG020219**
Roll No. : **25291040482**		
College : **[104] G.B.M. College, Gaya**		
Exam Centre : **[06] Gaya College, Gaya**		
प्रत्येक प्रश्न पत्र पर दिए गए पाँच अंको के प्रश्न पत्र कोड को छात्र अपने पुस्तिका पर आवश्य लिखे।		
Note : Admit Card पर छात्र अपनी उत्तर पुस्तिका नंबर आवश्य Note करें। **भविष्य में परीक्षाफल सम्बंधित किसी प्रकार की शिकायत उत्तर पुस्तिका नंबर से करना है।**		

Exam Date	Subject	Paper Code	Paper
26-11-2026 10:00 AM TO 01:00 PM	Economics [MJC-3]	1002-03T	Introductory Macroeconomics
27-11-2026 10:00 AM TO 01:00 PM	Economics [MJC-4]	1002-04T	Statistical methods in Economics
28-11-2026 10:00 AM TO 01:00 PM	History [MIC-3]	2004-03T	History of India: From Earliest times to 550 CE
30-11-2026 10:00 AM TO 01:00 PM	Philosophy [MDC-3]	3019-03T	Indian Philosophy
01-12-2026 10:00 AM TO 01:00 PM	Disaster Risk Management [AEC-3]	4001-03T	Disaster Risk Management
02-12-2026 10:00 AM TO 01:00 PM	Communication in Professional Life [SEC-3]	5004-03T	Communication in Professional Life

NOTE-1 : एडमिटकार्ड पर जो एग्जाम schedule डिस्प्ले हो रहा है वह अपना एग्जामिनेशन टाइम टेबल से मिला ले। किसी भी त्रुटि हो ने पर यूनिवर्सिटी जिम्मेदार नहीं होगी। अपने समय सारणी की जांच स्वयं करें।

NOTE-2 : Admit Card पर छात्र अपना उतर पुस्तिका नंबर अवश्य Note कर ले।

(Controller of Examinations)

MAGADH UNIVERSITY, BODH GAYA

Under Graduate (U.G.), SEM - III, SESSION : 2025-29

ADMIT CARD

Name of the Candidate : **MUSKAN KUMARI**	Father's Name : **RANJIT PRASAD**	Registration No. : **25104004159**
Exam Type : **Regular**	Degree **B.A.(Social Science)**	Form No. : **2529UG046203**
Roll No. : **25291040483**		
College : **[104] G.B.M. College, Gaya**		
Exam Centre : **[06] Gaya College, Gaya**		
प्रत्येक प्रश्न पत्र पर दिए गए पाँच अंको के प्रश्न पत्र कोड को छात्र अपने पुस्तिका पर आवश्य लिखे।		
Note : Admit Card पर छात्र अपनी उत्तर पुस्तिका नंबर आवश्य Note करें। **भविष्य में परीक्षाफल सम्बंधित किसी प्रकार की शिकायत उत्तर पुस्तिका नंबर से करना है।**		

Exam Date	Subject	Paper Code	Paper
26-11-2026 10:00 AM TO 01:00 PM	Economics [MJC-3]	1002-03T	Introductory Macroeconomics
27-11-2026 10:00 AM TO 01:00 PM	Economics [MJC-4]	1002-04T	Statistical methods in Economics
28-11-2026 10:00 AM TO 01:00 PM	History [MIC-3]	2004-03T	History of India: From Earliest times to 550 CE
30-11-2026 10:00 AM TO 01:00 PM	Philosophy [MDC-3]	3019-03T	Indian Philosophy
01-12-2026 10:00 AM TO 01:00 PM	Disaster Risk Management [AEC-3]	4001-03T	Disaster Risk Management
02-12-2026 10:00 AM TO 01:00 PM	Communication in Professional Life [SEC-3]	5004-03T	Communication in Professional Life

NOTE-1 : एडमिटकार्ड पर जो एग्जाम schedule डिस्प्ले हो रहा है वह अपना एग्जामिनेशन टाइम टेबल से मिला ले। किसी भी त्रुटि हो ने पर यूनिवर्सिटी जिम्मेदार नहीं होगी। अपने समय सारणी की जांच स्वयं करें।

NOTE-2 : Admit Card पर छात्र अपना उतर पुस्तिका नंबर अवश्य Note कर ले।

(Controller of Examinations)

MAGADH UNIVERSITY, BODH GAYA

Under Graduate (U.G.), SEM - III, SESSION : 2025-29

ADMIT CARD

Name of the Candidate : **SWEETI KUMARI**	Father's Name : **KRISHAN DEV PRASAD**	Registration No. : **25104004185**
Exam Type : **Regular**	Degree **B.A.(Social Science)**	Form No. : **2529UG007350**

Roll No. :
25291040484

College :
[104] G.B.M. College, Gaya

Exam Centre :
[06] Gaya College, Gaya



प्रत्येक प्रश्न पत्र पर दिए गए पाँच अंको के प्रश्न पत्र कोड को छात्र अपने पुस्तिका पर आवश्य लिखे |

Note : Admit Card पर छात्र अपनी उत्तर पुस्तिका नंबर आवश्य Note करें|
भविष्य में परीक्षाफल सम्बंधित किसी प्रकार की शिकायत उत्तर पुस्तिका नंबर से करना है|

Exam Date	Subject	Paper Code	Paper
26-11-2026 10:00 AM TO 01:00 PM	Economics [MJC-3]	1002-03T	Introductory Macroeconomics
27-11-2026 10:00 AM TO 01:00 PM	Economics [MJC-4]	1002-04T	Statistical methods in Economics
28-11-2026 10:00 AM TO 01:00 PM	Home Science [MIC-3]	2005-03T	Resource Management Concepts and Contexts
30-11-2026 10:00 AM TO 01:00 PM	English [MDC-3]	3029-03T	Business Communication
01-12-2026 10:00 AM TO 01:00 PM	Disaster Risk Management [AEC-3]	4001-03T	Disaster Risk Management
02-12-2026 10:00 AM TO 01:00 PM	Communication in Professional Life [SEC-3]	5004-03T	Communication in Professional Life

NOTE-1 : एडमिटकार्ड पर जो एग्जाम schedule डिस्प्ले हो रहा है वह अपना एग्जामिनेशन टाइम टेबल से मिला ले | किसी भी त्रुटि हो ने पर यूनिवर्सिटी जिम्मेदार नहीं होगी | अपने समय सारणी की जांच स्वयं करें |

NOTE-2 : Admit Card पर छात्र अपना उतर पुस्तिका नंबर अवश्य Note कर ले |

(Controller of Examinations)

MAGADH UNIVERSITY, BODH GAYA

Under Graduate (U.G.), SEM - III, SESSION : 2025-29

ADMIT CARD

Name of the Candidate : **ISHU KUMARI**	Father's Name : **SHIV SHANKAR YADAV**	Registration No. : **25104004187**
Exam Type : **Regular**	Degree **B.A.(Social Science)**	Form No. : **2529UG104288**
Roll No. : **25291040486**		
College : **[104] G.B.M. College, Gaya**		
Exam Centre : **[06] Gaya College, Gaya**		
प्रत्येक प्रश्न पत्र पर दिए गए पाँच अंको के प्रश्न पत्र कोड को छात्र अपने पुस्तिका पर आवश्य लिखे।		
Note : Admit Card पर छात्र अपनी उत्तर पुस्तिका नंबर आवश्य Note करें। **भविष्य में परीक्षाफल सम्बंधित किसी प्रकार की शिकायत उत्तर पुस्तिका नंबर से करना है।**		

Exam Date	Subject	Paper Code	Paper
26-11-2026 10:00 AM TO 01:00 PM	Economics [MJC-3]	1002-03T	Introductory Macroeconomics
27-11-2026 10:00 AM TO 01:00 PM	Economics [MJC-4]	1002-04T	Statistical methods in Economics
28-11-2026 10:00 AM TO 01:00 PM	Home Science [MIC-3]	2005-03T	Resource Management Concepts and Contexts
30-11-2026 10:00 AM TO 01:00 PM	English [MDC-3]	3029-03T	Business Communication
01-12-2026 10:00 AM TO 01:00 PM	Disaster Risk Management [AEC-3]	4001-03T	Disaster Risk Management
02-12-2026 10:00 AM TO 01:00 PM	Communication in Professional Life [SEC-3]	5004-03T	Communication in Professional Life

NOTE-1 : एडमिटकार्ड पर जो एग्जाम schedule डिस्प्ले हो रहा है वह अपना एग्जामिनेशन टाइम टेबल से मिला ले। किसी भी त्रुटि हो ने पर यूनिवर्सिटी जिम्मेदार नहीं होगी। अपने समय सारणी की जांच स्वयं करें।

NOTE-2 : Admit Card पर छात्र अपना उतर पुस्तिका नंबर अवश्य Note कर ले।

(Controller of Examinations)

MAGADH UNIVERSITY, BODH GAYA

Under Graduate (U.G.), SEM - III, SESSION : 2025-29

ADMIT CARD

Name of the Candidate : **PRIYANKA KUMARI**	Father's Name : **SANJAY RAVIDAS**	Registration No. : **25104004188**
Exam Type : **Regular**	Degree **B.A.(Social Science)**	Form No. : **2529UG022081**
Roll No. : **25291040487**		
College : **[104] G.B.M. College, Gaya**		
Exam Centre : **[06] Gaya College, Gaya**		
प्रत्येक प्रश्न पत्र पर दिए गए पाँच अंको के प्रश्न पत्र कोड को छात्र अपने पुस्तिका पर आवश्य लिखे।		
Note : Admit Card पर छात्र अपनी उत्तर पुस्तिका नंबर आवश्य Note करें। **भविष्य में परीक्षाफल सम्बंधित किसी प्रकार की शिकायत उत्तर पुस्तिका नंबर से करना है।**		

Exam Date	Subject	Paper Code	Paper
26-11-2026 10:00 AM TO 01:00 PM	Economics [MJC-3]	1002-03T	Introductory Macroeconomics
27-11-2026 10:00 AM TO 01:00 PM	Economics [MJC-4]	1002-04T	Statistical methods in Economics
28-11-2026 10:00 AM TO 01:00 PM	Home Science [MIC-3]	2005-03T	Resource Management Concepts and Contexts
30-11-2026 10:00 AM TO 01:00 PM	Philosophy [MDC-3]	3019-03T	Indian Philosophy
01-12-2026 10:00 AM TO 01:00 PM	Disaster Risk Management [AEC-3]	4001-03T	Disaster Risk Management
02-12-2026 10:00 AM TO 01:00 PM	Communication in Professional Life [SEC-3]	5004-03T	Communication in Professional Life

NOTE-1 : एडमिटकार्ड पर जो एग्जाम schedule डिस्प्ले हो रहा है वह अपना एग्जामिनेशन टाइम टेबल से मिला ले। किसी भी त्रुटि हो ने पर यूनिवर्सिटी जिम्मेदार नहीं होगी। अपने समय सारणी की जांच स्वयं करें।

NOTE-2 : Admit Card पर छात्र अपना उतर पुस्तिका नंबर अवश्य Note कर ले।

(Controller of Examinations)

MAGADH UNIVERSITY, BODH GAYA

Under Graduate (U.G.), SEM - III, SESSION : 2025-29

ADMIT CARD

Name of the Candidate : **RAKHI KUMARI**	Father's Name : **YOGENDRA SINGH**	Registration No. : **25104004199**
Exam Type : **Regular**	Degree **B.A.(Social Science)**	Form No. : **2529UG030180**
Roll No. : **25291040488**		
College : **[104] G.B.M. College, Gaya**		
Exam Centre : **[06] Gaya College, Gaya**		
प्रत्येक प्रश्न पत्र पर दिए गए पाँच अंको के प्रश्न पत्र कोड को छात्र अपने पुस्तिका पर आवश्य लिखे।		
Note : Admit Card पर छात्र अपनी उत्तर पुस्तिका नंबर आवश्य Note करें। **भविष्य में परीक्षाफल सम्बंधित किसी प्रकार की शिकायत उत्तर पुस्तिका नंबर से करना है।**		

Exam Date	Subject	Paper Code	Paper
26-11-2026 10:00 AM TO 01:00 PM	Economics [MJC-3]	1002-03T	Introductory Macroeconomics
27-11-2026 10:00 AM TO 01:00 PM	Economics [MJC-4]	1002-04T	Statistical methods in Economics
28-11-2026 10:00 AM TO 01:00 PM	Political Science [MIC-3]	2007-03T	Political Theory- Concepts and Debates
30-11-2026 10:00 AM TO 01:00 PM	Philosophy [MDC-3]	3019-03T	Indian Philosophy
01-12-2026 10:00 AM TO 01:00 PM	Disaster Risk Management [AEC-3]	4001-03T	Disaster Risk Management
02-12-2026 10:00 AM TO 01:00 PM	Communication in Professional Life [SEC-3]	5004-03T	Communication in Professional Life

NOTE-1 : एडमिटकार्ड पर जो एग्जाम schedule डिस्प्ले हो रहा है वह अपना एग्जामिनेशन टाइम टेबल से मिला ले। किसी भी त्रुटि हो ने पर यूनिवर्सिटी जिम्मेदार नहीं होगी। अपने समय सारणी की जांच स्वयं करें।

NOTE-2 : Admit Card पर छात्र अपना उतर पुस्तिका नंबर अवश्य Note कर ले।

(Controller of Examinations)

MAGADH UNIVERSITY, BODH GAYA

Under Graduate (U.G.), SEM - III, SESSION : 2025-29

ADMIT CARD

Name of the Candidate : **SURVI KUMARI**	Father's Name : **SANJAY PRASAD**	Registration No. : **25104004204**
Exam Type : **Regular**	Degree **B.A.(Social Science)**	Form No. : **2529UG031579**
Roll No. : **25291040489**		
College : **[104] G.B.M. College, Gaya**		
Exam Centre : **[06] Gaya College, Gaya**		
प्रत्येक प्रश्न पत्र पर दिए गए पाँच अंको के प्रश्न पत्र कोड को छात्र अपने पुस्तिका पर आवश्य लिखे।		
Note : Admit Card पर छात्र अपनी उत्तर पुस्तिका नंबर आवश्य Note करें। **भविष्य में परीक्षाफल सम्बंधित किसी प्रकार की शिकायत उत्तर पुस्तिका नंबर से करना है।**		

Exam Date	Subject	Paper Code	Paper
26-11-2026 10:00 AM TO 01:00 PM	Economics [MJC-3]	1002-03T	Introductory Macroeconomics
27-11-2026 10:00 AM TO 01:00 PM	Economics [MJC-4]	1002-04T	Statistical methods in Economics
28-11-2026 10:00 AM TO 01:00 PM	History [MIC-3]	2004-03T	History of India: From Earliest times to 550 CE
30-11-2026 10:00 AM TO 01:00 PM	Philosophy [MDC-3]	3019-03T	Indian Philosophy
01-12-2026 10:00 AM TO 01:00 PM	Disaster Risk Management [AEC-3]	4001-03T	Disaster Risk Management
02-12-2026 10:00 AM TO 01:00 PM	Communication in Professional Life [SEC-3]	5004-03T	Communication in Professional Life

NOTE-1 : एडमिटकार्ड पर जो एग्जाम schedule डिस्प्ले हो रहा है वह अपना एग्जामिनेशन टाइम टेबल से मिला ले। किसी भी त्रुटि हो ने पर यूनिवर्सिटी जिम्मेदार नहीं होगी। अपने समय सारणी की जांच स्वयं करें।

NOTE-2 : Admit Card पर छात्र अपना उतर पुस्तिका नंबर अवश्य Note कर ले।

(Controller of Examinations)

MAGADH UNIVERSITY, BODH GAYA

Under Graduate (U.G.), SEM - III, SESSION : 2025-29

ADMIT CARD

Name of the Candidate : **PRIYANKA KUMARI**	Father's Name : **SANJAY SHARMA**	Registration No. : **25104004224**
Exam Type : **Regular**	Degree **B.A.(Social Science)**	Form No. : **2529UG029179**
Roll No. : **25291040491**		
College : **[104] G.B.M. College, Gaya**		
Exam Centre : **[06] Gaya College, Gaya**		
प्रत्येक प्रश्न पत्र पर दिए गए पाँच अंको के प्रश्न पत्र कोड को छात्र अपने पुस्तिका पर आवश्य लिखे।		
Note : Admit Card पर छात्र अपनी उत्तर पुस्तिका नंबर आवश्य Note करें। **भविष्य में परीक्षाफल सम्बंधित किसी प्रकार की शिकायत उत्तर पुस्तिका नंबर से करना है।**		

Exam Date	Subject	Paper Code	Paper
26-11-2026 10:00 AM TO 01:00 PM	Economics [MJC-3]	1002-03T	Introductory Macroeconomics
27-11-2026 10:00 AM TO 01:00 PM	Economics [MJC-4]	1002-04T	Statistical methods in Economics
28-11-2026 10:00 AM TO 01:00 PM	History [MIC-3]	2004-03T	History of India: From Earliest times to 550 CE
30-11-2026 10:00 AM TO 01:00 PM	Philosophy [MDC-3]	3019-03T	Indian Philosophy
01-12-2026 10:00 AM TO 01:00 PM	Disaster Risk Management [AEC-3]	4001-03T	Disaster Risk Management
02-12-2026 10:00 AM TO 01:00 PM	Communication in Professional Life [SEC-3]	5004-03T	Communication in Professional Life

NOTE-1 : एडमिटकार्ड पर जो एग्जाम schedule डिस्प्ले हो रहा है वह अपना एग्जामिनेशन टाइम टेबल से मिला ले। किसी भी त्रुटि हो ने पर यूनिवर्सिटी जिम्मेदार नहीं होगी। अपने समय सारणी की जांच स्वयं करें।

NOTE-2 : Admit Card पर छात्र अपना उतर पुस्तिका नंबर अवश्य Note कर ले।

(Controller of Examinations)

MAGADH UNIVERSITY, BODH GAYA

Under Graduate (U.G.), SEM - III, SESSION : 2025-29

ADMIT CARD

Name of the Candidate : **GUDIYA KUMARI**	Father's Name : **DEEPAK SHARMA**	Registration No. : **25104004225**
Exam Type : **Regular**	Degree **B.A.(Social Science)**	Form No. : **2529UG021309**
Roll No. : **25291040492**		
College : **[104] G.B.M. College, Gaya**		
Exam Centre : **[06] Gaya College, Gaya**		
प्रत्येक प्रश्न पत्र पर दिए गए पाँच अंको के प्रश्न पत्र कोड को छात्र अपने पुस्तिका पर आवश्य लिखे।		
Note : Admit Card पर छात्र अपनी उत्तर पुस्तिका नंबर आवश्य Note करें। **भविष्य में परीक्षाफल सम्बंधित किसी प्रकार की शिकायत उत्तर पुस्तिका नंबर से करना है।**		

Exam Date	Subject	Paper Code	Paper
26-11-2026 10:00 AM TO 01:00 PM	Economics [MJC-3]	1002-03T	Introductory Macroeconomics
27-11-2026 10:00 AM TO 01:00 PM	Economics [MJC-4]	1002-04T	Statistical methods in Economics
28-11-2026 10:00 AM TO 01:00 PM	History [MIC-3]	2004-03T	History of India: From Earliest times to 550 CE
30-11-2026 10:00 AM TO 01:00 PM	Philosophy [MDC-3]	3019-03T	Indian Philosophy
01-12-2026 10:00 AM TO 01:00 PM	Disaster Risk Management [AEC-3]	4001-03T	Disaster Risk Management
02-12-2026 10:00 AM TO 01:00 PM	Communication in Professional Life [SEC-3]	5004-03T	Communication in Professional Life

NOTE-1 : एडमिटकार्ड पर जो एग्जाम schedule डिस्प्ले हो रहा है वह अपना एग्जामिनेशन टाइम टेबल से मिला ले। किसी भी त्रुटि हो ने पर यूनिवर्सिटी जिम्मेदार नहीं होगी। अपने समय सारणी की जांच स्वयं करें।

NOTE-2 : Admit Card पर छात्र अपना उतर पुस्तिका नंबर अवश्य Note कर ले।

(Controller of Examinations)

MAGADH UNIVERSITY, BODH GAYA

Under Graduate (U.G.), SEM - III, SESSION : 2025-29

ADMIT CARD

Name of the Candidate : **VARSHA KUMARI**	Father's Name : **RAVI SHANKAR SAW**	Registration No. : **25104004231**
Exam Type : **Regular**	Degree **B.A.(Social Science)**	Form No. : **2529UG086993**
Roll No. : **25291040493**		
College : **[104] G.B.M. College, Gaya**		
Exam Centre : **[06] Gaya College, Gaya**		
प्रत्येक प्रश्न पत्र पर दिए गए पाँच अंको के प्रश्न पत्र कोड को छात्र अपने पुस्तिका पर आवश्य लिखे।		
Note : Admit Card पर छात्र अपनी उत्तर पुस्तिका नंबर आवश्य Note करें। **भविष्य में परीक्षाफल सम्बंधित किसी प्रकार की शिकायत उत्तर पुस्तिका नंबर से करना है।**		

Exam Date	Subject	Paper Code	Paper
26-11-2026 10:00 AM TO 01:00 PM	Economics [MJC-3]	1002-03T	Introductory Macroeconomics
27-11-2026 10:00 AM TO 01:00 PM	Economics [MJC-4]	1002-04T	Statistical methods in Economics
28-11-2026 10:00 AM TO 01:00 PM	Political Science [MIC-3]	2007-03T	Political Theory- Concepts and Debates
30-11-2026 10:00 AM TO 01:00 PM	Philosophy [MDC-3]	3019-03T	Indian Philosophy
01-12-2026 10:00 AM TO 01:00 PM	Disaster Risk Management [AEC-3]	4001-03T	Disaster Risk Management
02-12-2026 10:00 AM TO 01:00 PM	Communication in Professional Life [SEC-3]	5004-03T	Communication in Professional Life

NOTE-1 : एडमिटकार्ड पर जो एग्जाम schedule डिस्प्ले हो रहा है वह अपना एग्जामिनेशन टाइम टेबल से मिला ले। किसी भी त्रुटि हो ने पर यूनिवर्सिटी जिम्मेदार नहीं होगी। अपने समय सारणी की जांच स्वयं करें।

NOTE-2 : Admit Card पर छात्र अपना उतर पुस्तिका नंबर अवश्य Note कर ले।

(Controller of Examinations)

MAGADH UNIVERSITY, BODH GAYA

Under Graduate (U.G.), SEM - III, SESSION : 2025-29

ADMIT CARD

Name of the Candidate : **PRITY KUMARI**	Father's Name : **MOHAN YADAV**	Registration No. : **25104004233**
Exam Type : **Regular**	Degree **B.A.(Social Science)**	Form No. : **2529UG067215**
Roll No. : **25291040494**		
College : **[104] G.B.M. College, Gaya**		
Exam Centre : **[06] Gaya College, Gaya**		
प्रत्येक प्रश्न पत्र पर दिए गए पाँच अंको के प्रश्न पत्र कोड को छात्र अपने पुस्तिका पर आवश्य लिखे।		
Note : Admit Card पर छात्र अपनी उत्तर पुस्तिका नंबर आवश्य Note करें। **भविष्य में परीक्षाफल सम्बंधित किसी प्रकार की शिकायत उत्तर पुस्तिका नंबर से करना है।**		

Exam Date	Subject	Paper Code	Paper
26-11-2026 10:00 AM TO 01:00 PM	Economics [MJC-3]	1002-03T	Introductory Macroeconomics
27-11-2026 10:00 AM TO 01:00 PM	Economics [MJC-4]	1002-04T	Statistical methods in Economics
28-11-2026 10:00 AM TO 01:00 PM	History [MIC-3]	2004-03T	History of India: From Earliest times to 550 CE
30-11-2026 10:00 AM TO 01:00 PM	Philosophy [MDC-3]	3019-03T	Indian Philosophy
01-12-2026 10:00 AM TO 01:00 PM	Disaster Risk Management [AEC-3]	4001-03T	Disaster Risk Management
02-12-2026 10:00 AM TO 01:00 PM	Communication in Professional Life [SEC-3]	5004-03T	Communication in Professional Life

NOTE-1 : एडमिटकार्ड पर जो एग्जाम schedule डिस्प्ले हो रहा है वह अपना एग्जामिनेशन टाइम टेबल से मिला ले। किसी भी त्रुटि हो ने पर यूनिवर्सिटी जिम्मेदार नहीं होगी। अपने समय सारणी की जांच स्वयं करें।

NOTE-2 : Admit Card पर छात्र अपना उतर पुस्तिका नंबर अवश्य Note कर ले।

(Controller of Examinations)

MAGADH UNIVERSITY, BODH GAYA

Under Graduate (U.G.), SEM - III, SESSION : 2025-29

ADMIT CARD

Name of the Candidate : **SONAL KUMARI**	Father's Name : **SUNIL KUMAR**	Registration No. : **25104004235**
Exam Type : **Regular**	Degree **B.A.(Social Science)**	Form No. : **2529UG117121**
Roll No. : **25291040495**		
College : **[104] G.B.M. College, Gaya**		
Exam Centre : **[06] Gaya College, Gaya**		
प्रत्येक प्रश्न पत्र पर दिए गए पाँच अंको के प्रश्न पत्र कोड को छात्र अपने पुस्तिका पर आवश्य लिखे।		
Note : Admit Card पर छात्र अपनी उत्तर पुस्तिका नंबर आवश्य Note करें। **भविष्य में परीक्षाफल सम्बंधित किसी प्रकार की शिकायत उत्तर पुस्तिका नंबर से करना है।**		

Exam Date	Subject	Paper Code	Paper
26-11-2026 10:00 AM TO 01:00 PM	Economics [MJC-3]	1002-03T	Introductory Macroeconomics
27-11-2026 10:00 AM TO 01:00 PM	Economics [MJC-4]	1002-04T	Statistical methods in Economics
28-11-2026 10:00 AM TO 01:00 PM	Home Science [MIC-3]	2005-03T	Resource Management Concepts and Contexts
30-11-2026 10:00 AM TO 01:00 PM	Hindi [MDC-3]	3010-03T	हिंदी साहित्य का इतिहास : आधुनिक काल
01-12-2026 10:00 AM TO 01:00 PM	Disaster Risk Management [AEC-3]	4001-03T	Disaster Risk Management
02-12-2026 10:00 AM TO 01:00 PM	Communication in Professional Life [SEC-3]	5004-03T	Communication in Professional Life

NOTE-1 : एडमिटकार्ड पर जो एग्जाम schedule डिस्प्ले हो रहा है वह अपना एग्जामिनेशन टाइम टेबल से मिला ले। किसी भी त्रुटि हो ने पर यूनिवर्सिटी जिम्मेदार नहीं होगी। अपने समय सारणी की जांच स्वयं करें।

NOTE-2 : Admit Card पर छात्र अपना उतर पुस्तिका नंबर अवश्य Note कर ले।

(Controller of Examinations)

MAGADH UNIVERSITY, BODH GAYA

Under Graduate (U.G.), SEM - III, SESSION : 2025-29

ADMIT CARD

Name of the Candidate : **ANJALI KUMARI**	Father's Name : **MUKESH SAW**	Registration No. : **25104004240**
Exam Type : **Regular**	Degree **B.A.(Social Science)**	Form No. : **2529UG105032**
Roll No. : **25291040496**		
College : **[104] G.B.M. College, Gaya**		
Exam Centre : **[06] Gaya College, Gaya**		
प्रत्येक प्रश्न पत्र पर दिए गए पाँच अंको के प्रश्न पत्र कोड को छात्र अपने पुस्तिका पर आवश्य लिखे।		
Note : Admit Card पर छात्र अपनी उत्तर पुस्तिका नंबर आवश्य Note करें। **भविष्य में परीक्षाफल सम्बंधित किसी प्रकार की शिकायत उत्तर पुस्तिका नंबर से करना है।**		

Exam Date	Subject	Paper Code	Paper
26-11-2026 10:00 AM TO 01:00 PM	Economics [MJC-3]	1002-03T	Introductory Macroeconomics
27-11-2026 10:00 AM TO 01:00 PM	Economics [MJC-4]	1002-04T	Statistical methods in Economics
28-11-2026 10:00 AM TO 01:00 PM	History [MIC-3]	2004-03T	History of India: From Earliest times to 550 CE
30-11-2026 10:00 AM TO 01:00 PM	English [MDC-3]	3029-03T	Business Communication
01-12-2026 10:00 AM TO 01:00 PM	Disaster Risk Management [AEC-3]	4001-03T	Disaster Risk Management
02-12-2026 10:00 AM TO 01:00 PM	Communication in Professional Life [SEC-3]	5004-03T	Communication in Professional Life

NOTE-1 : एडमिटकार्ड पर जो एग्जाम schedule डिस्प्ले हो रहा है वह अपना एग्जामिनेशन टाइम टेबल से मिला ले। किसी भी त्रुटि हो ने पर यूनिवर्सिटी जिम्मेदार नहीं होगी। अपने समय सारणी की जांच स्वयं करें।

NOTE-2 : Admit Card पर छात्र अपना उतर पुस्तिका नंबर अवश्य Note कर ले।

(Controller of Examinations)

MAGADH UNIVERSITY, BODH GAYA

Under Graduate (U.G.), SEM - III, SESSION : 2025-29

ADMIT CARD

Name of the Candidate : **SHOBHA KUMARI**	Father's Name : **RAJO YADAV**	Registration No. : **25104003802**
Exam Type : **Regular**	Degree **B.A.(Social Science)**	Form No. : **2529UG105578**
Roll No. : **25291040497**		
College : **[104] G.B.M. College, Gaya**		
Exam Centre : **[06] Gaya College, Gaya**		
प्रत्येक प्रश्न पत्र पर दिए गए पाँच अंको के प्रश्न पत्र कोड को छात्र अपने पुस्तिका पर आवश्य लिखे।		
Note : Admit Card पर छात्र अपनी उत्तर पुस्तिका नंबर आवश्य Note करें। **भविष्य में परीक्षाफल सम्बंधित किसी प्रकार की शिकायत उत्तर पुस्तिका नंबर से करना है।**		

Exam Date	Subject	Paper Code	Paper
26-11-2026 10:00 AM TO 01:00 PM	History [MJC-3]	1004-03T	History of India; From Earliest times to 550 CE
27-11-2026 10:00 AM TO 01:00 PM	History [MJC-4]	1004-04T	History of Europe from 13th Century to 1789
28-11-2026 10:00 AM TO 01:00 PM	Psychology [MIC-3]	2008-03T	Developmental Psychology
30-11-2026 10:00 AM TO 01:00 PM	English [MDC-3]	3029-03T	Business Communication
01-12-2026 10:00 AM TO 01:00 PM	Disaster Risk Management [AEC-3]	4001-03T	Disaster Risk Management
02-12-2026 10:00 AM TO 01:00 PM	Communication in Professional Life [SEC-3]	5004-03T	Communication in Professional Life

NOTE-1 : एडमिटकार्ड पर जो एग्जाम schedule डिस्प्ले हो रहा है वह अपना एग्जामिनेशन टाइम टेबल से मिला ले। किसी भी त्रुटि हो ने पर यूनिवर्सिटी जिम्मेदार नहीं होगी। अपने समय सारणी की जांच स्वयं करें।

NOTE-2 : Admit Card पर छात्र अपना उतर पुस्तिका नंबर अवश्य Note कर ले।

(Controller of Examinations)

MAGADH UNIVERSITY, BODH GAYA

Under Graduate (U.G.), SEM - III, SESSION : 2025-29

ADMIT CARD

Name of the Candidate : **KAJAL KUMARI**	Father's Name : **ANIL CHAUDHARY**	Registration No. : **25104003807**
Exam Type : **Regular**	Degree **B.A.(Social Science)**	Form No. : **2529UG021608**
Roll No. : **25291040498**		
College : **[104] G.B.M. College, Gaya**		
Exam Centre : **[06] Gaya College, Gaya**		
प्रत्येक प्रश्न पत्र पर दिए गए पाँच अंको के प्रश्न पत्र कोड को छात्र अपने पुस्तिका पर आवश्य लिखे।		
Note : Admit Card पर छात्र अपनी उत्तर पुस्तिका नंबर आवश्य Note करें। **भविष्य में परीक्षाफल सम्बंधित किसी प्रकार की शिकायत उत्तर पुस्तिका नंबर से करना है।**		

Exam Date	Subject	Paper Code	Paper
26-11-2026 10:00 AM TO 01:00 PM	History [MJC-3]	1004-03T	History of India; From Earliest times to 550 CE
27-11-2026 10:00 AM TO 01:00 PM	History [MJC-4]	1004-04T	History of Europe from 13th Century to 1789
28-11-2026 10:00 AM TO 01:00 PM	Psychology [MIC-3]	2008-03T	Developmental Psychology
30-11-2026 10:00 AM TO 01:00 PM	Philosophy [MDC-3]	3019-03T	Indian Philosophy
01-12-2026 10:00 AM TO 01:00 PM	Disaster Risk Management [AEC-3]	4001-03T	Disaster Risk Management
02-12-2026 10:00 AM TO 01:00 PM	Communication in Professional Life [SEC-3]	5004-03T	Communication in Professional Life

NOTE-1 : एडमिटकार्ड पर जो एग्जाम schedule डिस्प्ले हो रहा है वह अपना एग्जामिनेशन टाइम टेबल से मिला ले। किसी भी त्रुटि हो ने पर यूनिवर्सिटी जिम्मेदार नहीं होगी। अपने समय सारणी की जांच स्वयं करें।

NOTE-2 : Admit Card पर छात्र अपना उतर पुस्तिका नंबर अवश्य Note कर ले।

(Controller of Examinations)

MAGADH UNIVERSITY, BODH GAYA

Under Graduate (U.G.), SEM - III, SESSION : 2025-29

ADMIT CARD

Name of the Candidate : **ANU RAJ**	Father's Name : **AJAY KUMAR**	Registration No. : **25104003811**
Exam Type : **Regular**	Degree **B.A.(Social Science)**	Form No. : **2529UG010187**
Roll No. : **25291040500**		
College : **[104] G.B.M. College, Gaya**		
Exam Centre : **[06] Gaya College, Gaya**		
प्रत्येक प्रश्न पत्र पर दिए गए पाँच अंको के प्रश्न पत्र कोड को छात्र अपने पुस्तिका पर आवश्य लिखे।		
Note : Admit Card पर छात्र अपनी उत्तर पुस्तिका नंबर आवश्य Note करें। **भविष्य में परीक्षाफल सम्बंधित किसी प्रकार की शिकायत उत्तर पुस्तिका नंबर से करना है।**		

Exam Date	Subject	Paper Code	Paper
26-11-2026 10:00 AM TO 01:00 PM	History [MJC-3]	1004-03T	History of India; From Earliest times to 550 CE
27-11-2026 10:00 AM TO 01:00 PM	History [MJC-4]	1004-04T	History of Europe from 13th Century to 1789
28-11-2026 10:00 AM TO 01:00 PM	Political Science [MIC-3]	2007-03T	Political Theory- Concepts and Debates
30-11-2026 10:00 AM TO 01:00 PM	Philosophy [MDC-3]	3019-03T	Indian Philosophy
01-12-2026 10:00 AM TO 01:00 PM	Disaster Risk Management [AEC-3]	4001-03T	Disaster Risk Management
02-12-2026 10:00 AM TO 01:00 PM	Communication in Professional Life [SEC-3]	5004-03T	Communication in Professional Life

NOTE-1 : एडमिटकार्ड पर जो एग्जाम schedule डिस्प्ले हो रहा है वह अपना एग्जामिनेशन टाइम टेबल से मिला ले। किसी भी त्रुटि हो ने पर यूनिवर्सिटी जिम्मेदार नहीं होगी। अपने समय सारणी की जांच स्वयं करें।

NOTE-2 : Admit Card पर छात्र अपना उतर पुस्तिका नंबर अवश्य Note कर ले।

(Controller of Examinations)

MAGADH UNIVERSITY, BODH GAYA

Under Graduate (U.G.), SEM - III, SESSION : 2025-29

ADMIT CARD

Name of the Candidate : **RAJNANDANI KUMARI**	Father's Name : **BHUSHAN KUMAR SINGH**	Registration No. : **25104003812**
Exam Type : **Regular**	Degree **B.A.(Social Science)**	Form No. : **2529UG120226**
Roll No. : **25291040501**		
College : **[104] G.B.M. College, Gaya**		
Exam Centre : **[06] Gaya College, Gaya**		
प्रत्येक प्रश्न पत्र पर दिए गए पाँच अंको के प्रश्न पत्र कोड को छात्र अपने पुस्तिका पर आवश्य लिखे।		
Note : Admit Card पर छात्र अपनी उत्तर पुस्तिका नंबर आवश्य Note करें। **भविष्य में परीक्षाफल सम्बंधित किसी प्रकार की शिकायत उत्तर पुस्तिका नंबर से करना है।**		

Exam Date	Subject	Paper Code	Paper
26-11-2026 10:00 AM TO 01:00 PM	History [MJC-3]	1004-03T	History of India; From Earliest times to 550 CE
27-11-2026 10:00 AM TO 01:00 PM	History [MJC-4]	1004-04T	History of Europe from 13th Century to 1789
28-11-2026 10:00 AM TO 01:00 PM	Political Science [MIC-3]	2007-03T	Political Theory- Concepts and Debates
30-11-2026 10:00 AM TO 01:00 PM	Hindi [MDC-3]	3010-03T	हिंदी साहित्य का इतिहास : आधुनिक काल
01-12-2026 10:00 AM TO 01:00 PM	Disaster Risk Management [AEC-3]	4001-03T	Disaster Risk Management
02-12-2026 10:00 AM TO 01:00 PM	Communication in Professional Life [SEC-3]	5004-03T	Communication in Professional Life

NOTE-1 : एडमिटकार्ड पर जो एग्जाम schedule डिस्प्ले हो रहा है वह अपना एग्जामिनेशन टाइम टेबल से मिला ले। किसी भी त्रुटि हो ने पर यूनिवर्सिटी जिम्मेदार नहीं होगी। अपने समय सारणी की जांच स्वयं करें।

NOTE-2 : Admit Card पर छात्र अपना उतर पुस्तिका नंबर अवश्य Note कर ले।

(Controller of Examinations)

MAGADH UNIVERSITY, BODH GAYA

Under Graduate (U.G.), SEM - III, SESSION : 2025-29

ADMIT CARD

Name of the Candidate : **SNEHA KUMARI**	Father's Name : **MITHILISH SINGH**	Registration No. : **25104003813**
Exam Type : **Regular**	Degree **B.A.(Social Science)**	Form No. : **2529UG118499**
Roll No. : **25291040502**		
College : **[104] G.B.M. College, Gaya**		
Exam Centre : **[06] Gaya College, Gaya**		
प्रत्येक प्रश्न पत्र पर दिए गए पाँच अंको के प्रश्न पत्र कोड को छात्र अपने पुस्तिका पर आवश्य लिखे।		
Note : Admit Card पर छात्र अपनी उत्तर पुस्तिका नंबर आवश्य Note करें। **भविष्य में परीक्षाफल सम्बंधित किसी प्रकार की शिकायत उत्तर पुस्तिका नंबर से करना है।**		

Exam Date	Subject	Paper Code	Paper
26-11-2026 10:00 AM TO 01:00 PM	History [MJC-3]	1004-03T	History of India; From Earliest times to 550 CE
27-11-2026 10:00 AM TO 01:00 PM	History [MJC-4]	1004-04T	History of Europe from 13th Century to 1789
28-11-2026 10:00 AM TO 01:00 PM	Home Science [MIC-3]	2005-03T	Resource Management Concepts and Contexts
30-11-2026 10:00 AM TO 01:00 PM	English [MDC-3]	3029-03T	Business Communication
01-12-2026 10:00 AM TO 01:00 PM	Disaster Risk Management [AEC-3]	4001-03T	Disaster Risk Management
02-12-2026 10:00 AM TO 01:00 PM	Communication in Professional Life [SEC-3]	5004-03T	Communication in Professional Life

NOTE-1 : एडमिटकार्ड पर जो एग्जाम schedule डिस्प्ले हो रहा है वह अपना एग्जामिनेशन टाइम टेबल से मिला ले। किसी भी त्रुटि हो ने पर यूनिवर्सिटी जिम्मेदार नहीं होगी। अपने समय सारणी की जांच स्वयं करें।

NOTE-2 : Admit Card पर छात्र अपना उतर पुस्तिका नंबर अवश्य Note कर ले।

(Controller of Examinations)

MAGADH UNIVERSITY, BODH GAYA

Under Graduate (U.G.), SEM - III, SESSION : 2025-29

ADMIT CARD

Name of the Candidate : **ANJALI KUMARI**	Father's Name : **RAJU SAW**	Registration No. : **25104003820**
Exam Type : **Regular**	Degree **B.A.(Social Science)**	Form No. : **2529UG114473**
Roll No. : **25291040503**		
College : **[104] G.B.M. College, Gaya**		
Exam Centre : **[06] Gaya College, Gaya**		
प्रत्येक प्रश्न पत्र पर दिए गए पाँच अंको के प्रश्न पत्र कोड को छात्र अपने पुस्तिका पर आवश्य लिखे।		
Note : Admit Card पर छात्र अपनी उत्तर पुस्तिका नंबर आवश्य Note करें। **भविष्य में परीक्षाफल सम्बंधित किसी प्रकार की शिकायत उत्तर पुस्तिका नंबर से करना है।**		

Exam Date	Subject	Paper Code	Paper
26-11-2026 10:00 AM TO 01:00 PM	History [MJC-3]	1004-03T	History of India; From Earliest times to 550 CE
27-11-2026 10:00 AM TO 01:00 PM	History [MJC-4]	1004-04T	History of Europe from 13th Century to 1789
28-11-2026 10:00 AM TO 01:00 PM	Political Science [MIC-3]	2007-03T	Political Theory- Concepts and Debates
30-11-2026 10:00 AM TO 01:00 PM	Philosophy [MDC-3]	3019-03T	Indian Philosophy
01-12-2026 10:00 AM TO 01:00 PM	Disaster Risk Management [AEC-3]	4001-03T	Disaster Risk Management
02-12-2026 10:00 AM TO 01:00 PM	Communication in Professional Life [SEC-3]	5004-03T	Communication in Professional Life

NOTE-1 : एडमिटकार्ड पर जो एग्जाम schedule डिस्प्ले हो रहा है वह अपना एग्जामिनेशन टाइम टेबल से मिला ले। किसी भी त्रुटि हो ने पर यूनिवर्सिटी जिम्मेदार नहीं होगी। अपने समय सारणी की जांच स्वयं करें।

NOTE-2 : Admit Card पर छात्र अपना उतर पुस्तिका नंबर अवश्य Note कर ले।

(Controller of Examinations)

MAGADH UNIVERSITY, BODH GAYA

Under Graduate (U.G.), SEM - III, SESSION : 2025-29

ADMIT CARD

Name of the Candidate : **SAKSHI KUMARI**	Father's Name : **SURESH RAJAK**	Registration No. : **25104003823**
Exam Type : **Regular**	Degree **B.A.(Social Science)**	Form No. : **2529UG112940**
Roll No. : **25291040504**		
College : **[104] G.B.M. College, Gaya**		
Exam Centre : **[06] Gaya College, Gaya**		
प्रत्येक प्रश्न पत्र पर दिए गए पाँच अंको के प्रश्न पत्र कोड को छात्र अपने पुस्तिका पर आवश्य लिखे।		
Note : Admit Card पर छात्र अपनी उत्तर पुस्तिका नंबर आवश्य Note करें। **भविष्य में परीक्षाफल सम्बंधित किसी प्रकार की शिकायत उत्तर पुस्तिका नंबर से करना है।**		

Exam Date	Subject	Paper Code	Paper
26-11-2026 10:00 AM TO 01:00 PM	History [MJC-3]	1004-03T	History of India; From Earliest times to 550 CE
27-11-2026 10:00 AM TO 01:00 PM	History [MJC-4]	1004-04T	History of Europe from 13th Century to 1789
28-11-2026 10:00 AM TO 01:00 PM	Political Science [MIC-3]	2007-03T	Political Theory- Concepts and Debates
30-11-2026 10:00 AM TO 01:00 PM	Hindi [MDC-3]	3010-03T	हिंदी साहित्य का इतिहास : आधुनिक काल
01-12-2026 10:00 AM TO 01:00 PM	Disaster Risk Management [AEC-3]	4001-03T	Disaster Risk Management
02-12-2026 10:00 AM TO 01:00 PM	Communication in Professional Life [SEC-3]	5004-03T	Communication in Professional Life

NOTE-1 : एडमिटकार्ड पर जो एग्जाम schedule डिस्प्ले हो रहा है वह अपना एग्जामिनेशन टाइम टेबल से मिला ले। किसी भी त्रुटि हो ने पर यूनिवर्सिटी जिम्मेदार नहीं होगी। अपने समय सारणी की जांच स्वयं करें।

NOTE-2 : Admit Card पर छात्र अपना उतर पुस्तिका नंबर अवश्य Note कर ले।

(Controller of Examinations)

MAGADH UNIVERSITY, BODH GAYA

Under Graduate (U.G.), SEM - III, SESSION : 2025-29

ADMIT CARD

Name of the Candidate : **SWEETY KUMARI**	Father's Name : **DHARMENDRA KUMAR**	Registration No. : **25104003826**
Exam Type : **Regular**	Degree **B.A.(Social Science)**	Form No. : **2529UG109017**
Roll No. : **25291040506**		
College : **[104] G.B.M. College, Gaya**		
Exam Centre : **[06] Gaya College, Gaya**		
प्रत्येक प्रश्न पत्र पर दिए गए पाँच अंको के प्रश्न पत्र कोड को छात्र अपने पुस्तिका पर आवश्य लिखे।		
Note : Admit Card पर छात्र अपनी उत्तर पुस्तिका नंबर आवश्य Note करें। **भविष्य में परीक्षाफल सम्बंधित किसी प्रकार की शिकायत उत्तर पुस्तिका नंबर से करना है।**		

Exam Date	Subject	Paper Code	Paper
26-11-2026 10:00 AM TO 01:00 PM	History [MJC-3]	1004-03T	History of India; From Earliest times to 550 CE
27-11-2026 10:00 AM TO 01:00 PM	History [MJC-4]	1004-04T	History of Europe from 13th Century to 1789
28-11-2026 10:00 AM TO 01:00 PM	Political Science [MIC-3]	2007-03T	Political Theory- Concepts and Debates
30-11-2026 10:00 AM TO 01:00 PM	Philosophy [MDC-3]	3019-03T	Indian Philosophy
01-12-2026 10:00 AM TO 01:00 PM	Disaster Risk Management [AEC-3]	4001-03T	Disaster Risk Management
02-12-2026 10:00 AM TO 01:00 PM	Communication in Professional Life [SEC-3]	5004-03T	Communication in Professional Life

NOTE-1 : एडमिटकार्ड पर जो एग्जाम schedule डिस्प्ले हो रहा है वह अपना एग्जामिनेशन टाइम टेबल से मिला ले। किसी भी त्रुटि हो ने पर यूनिवर्सिटी जिम्मेदार नहीं होगी। अपने समय सारणी की जांच स्वयं करें।

NOTE-2 : Admit Card पर छात्र अपना उतर पुस्तिका नंबर अवश्य Note कर ले।

(Controller of Examinations)

MAGADH UNIVERSITY, BODH GAYA

Under Graduate (U.G.), SEM - III, SESSION : 2025-29

ADMIT CARD

Name of the Candidate : **PRIYA SINGH**	Father's Name : **MR. DHANANJAY KUMAR SINGH**	Registration No. : **25104003830**
Exam Type : **Regular**	Degree **B.A.(Social Science)**	Form No. : **2529UG105309**
Roll No. : **25291040507**		
College : **[104] G.B.M. College, Gaya**		
Exam Centre : **[06] Gaya College, Gaya**		
प्रत्येक प्रश्न पत्र पर दिए गए पाँच अंको के प्रश्न पत्र कोड को छात्र अपने पुस्तिका पर आवश्य लिखे।		
Note : Admit Card पर छात्र अपनी उत्तर पुस्तिका नंबर आवश्य Note करें। **भविष्य में परीक्षाफल सम्बंधित किसी प्रकार की शिकायत उत्तर पुस्तिका नंबर से करना है।**		

Exam Date	Subject	Paper Code	Paper
26-11-2026 10:00 AM TO 01:00 PM	History [MJC-3]	1004-03T	History of India; From Earliest times to 550 CE
27-11-2026 10:00 AM TO 01:00 PM	History [MJC-4]	1004-04T	History of Europe from 13th Century to 1789
28-11-2026 10:00 AM TO 01:00 PM	Economics [MIC-3]	2002-03T	Introductory Macroeconomics
30-11-2026 10:00 AM TO 01:00 PM	Philosophy [MDC-3]	3019-03T	Indian Philosophy
01-12-2026 10:00 AM TO 01:00 PM	Disaster Risk Management [AEC-3]	4001-03T	Disaster Risk Management
02-12-2026 10:00 AM TO 01:00 PM	Communication in Professional Life [SEC-3]	5004-03T	Communication in Professional Life

NOTE-1 : एडमिटकार्ड पर जो एग्जाम schedule डिस्प्ले हो रहा है वह अपना एग्जामिनेशन टाइम टेबल से मिला ले। किसी भी त्रुटि हो ने पर यूनिवर्सिटी जिम्मेदार नहीं होगी। अपने समय सारणी की जांच स्वयं करें।

NOTE-2 : Admit Card पर छात्र अपना उतर पुस्तिका नंबर अवश्य Note कर ले।



(Controller of Examinations)

MAGADH UNIVERSITY, BODH GAYA

Under Graduate (U.G.), SEM - III, SESSION : 2025-29

ADMIT CARD

Name of the Candidate : **POOJA KUMARI**	Father's Name : **ARJUN YADAV**	Registration No. : **25104003832**
Exam Type : **Regular**	Degree **B.A.(Social Science)**	Form No. : **2529UG103389**
Roll No. : **25291040508**		
College : **[104] G.B.M. College, Gaya**		
Exam Centre : **[06] Gaya College, Gaya**		
प्रत्येक प्रश्न पत्र पर दिए गए पाँच अंको के प्रश्न पत्र कोड को छात्र अपने पुस्तिका पर आवश्य लिखे।		
Note : Admit Card पर छात्र अपनी उत्तर पुस्तिका नंबर आवश्य Note करें। **भविष्य में परीक्षाफल सम्बंधित किसी प्रकार की शिकायत उत्तर पुस्तिका नंबर से करना है।**		

Exam Date	Subject	Paper Code	Paper
26-11-2026 10:00 AM TO 01:00 PM	History [MJC-3]	1004-03T	History of India; From Earliest times to 550 CE
27-11-2026 10:00 AM TO 01:00 PM	History [MJC-4]	1004-04T	History of Europe from 13th Century to 1789
28-11-2026 10:00 AM TO 01:00 PM	Political Science [MIC-3]	2007-03T	Political Theory- Concepts and Debates
30-11-2026 10:00 AM TO 01:00 PM	Philosophy [MDC-3]	3019-03T	Indian Philosophy
01-12-2026 10:00 AM TO 01:00 PM	Disaster Risk Management [AEC-3]	4001-03T	Disaster Risk Management
02-12-2026 10:00 AM TO 01:00 PM	Communication in Professional Life [SEC-3]	5004-03T	Communication in Professional Life

NOTE-1 : एडमिटकार्ड पर जो एग्जाम schedule डिस्प्ले हो रहा है वह अपना एग्जामिनेशन टाइम टेबल से मिला ले। किसी भी त्रुटि हो ने पर यूनिवर्सिटी जिम्मेदार नहीं होगी। अपने समय सारणी की जांच स्वयं करें।

NOTE-2 : Admit Card पर छात्र अपना उतर पुस्तिका नंबर अवश्य Note कर ले।

(Controller of Examinations)

MAGADH UNIVERSITY, BODH GAYA

Under Graduate (U.G.), SEM - III, SESSION : 2025-29

ADMIT CARD

Name of the Candidate : **KAJAL KUMARI**	Father's Name : **ARVIND YADAV**	Registration No. : **25104003834**
Exam Type : **Regular**	Degree **B.A.(Social Science)**	Form No. : **2529UG103373**
Roll No. : **25291040509**		
College : **[104] G.B.M. College, Gaya**		
Exam Centre : **[06] Gaya College, Gaya**		
प्रत्येक प्रश्न पत्र पर दिए गए पाँच अंको के प्रश्न पत्र कोड को छात्र अपने पुस्तिका पर आवश्य लिखे।		
Note : Admit Card पर छात्र अपनी उत्तर पुस्तिका नंबर आवश्य Note करें। **भविष्य में परीक्षाफल सम्बंधित किसी प्रकार की शिकायत उत्तर पुस्तिका नंबर से करना है।**		

Exam Date	Subject	Paper Code	Paper
26-11-2026 10:00 AM TO 01:00 PM	History [MJC-3]	1004-03T	History of India; From Earliest times to 550 CE
27-11-2026 10:00 AM TO 01:00 PM	History [MJC-4]	1004-04T	History of Europe from 13th Century to 1789
28-11-2026 10:00 AM TO 01:00 PM	Political Science [MIC-3]	2007-03T	Political Theory- Concepts and Debates
30-11-2026 10:00 AM TO 01:00 PM	Philosophy [MDC-3]	3019-03T	Indian Philosophy
01-12-2026 10:00 AM TO 01:00 PM	Disaster Risk Management [AEC-3]	4001-03T	Disaster Risk Management
02-12-2026 10:00 AM TO 01:00 PM	Communication in Professional Life [SEC-3]	5004-03T	Communication in Professional Life

NOTE-1 : एडमिटकार्ड पर जो एग्जाम schedule डिस्प्ले हो रहा है वह अपना एग्जामिनेशन टाइम टेबल से मिला ले। किसी भी त्रुटि हो ने पर यूनिवर्सिटी जिम्मेदार नहीं होगी। अपने समय सारणी की जांच स्वयं करें।

NOTE-2 : Admit Card पर छात्र अपना उतर पुस्तिका नंबर अवश्य Note कर ले।

(Controller of Examinations)

MAGADH UNIVERSITY, BODH GAYA

Under Graduate (U.G.), SEM - III, SESSION : 2025-29

ADMIT CARD

Name of the Candidate : **ANANYA ARYA**	Father's Name : **RAJESH KUMAR**	Registration No. : **25104003839**
Exam Type : **Regular**	Degree **B.A.(Social Science)**	Form No. : **2529UG100450**
Roll No. : **25291040510**		
College : **[104] G.B.M. College, Gaya**		
Exam Centre : **[06] Gaya College, Gaya**		
प्रत्येक प्रश्न पत्र पर दिए गए पाँच अंको के प्रश्न पत्र कोड को छात्र अपने पुस्तिका पर आवश्य लिखे।		
Note : Admit Card पर छात्र अपनी उत्तर पुस्तिका नंबर आवश्य Note करें। **भविष्य में परीक्षाफल सम्बंधित किसी प्रकार की शिकायत उत्तर पुस्तिका नंबर से करना है।**		

Exam Date	Subject	Paper Code	Paper
26-11-2026 10:00 AM TO 01:00 PM	History [MJC-3]	1004-03T	History of India; From Earliest times to 550 CE
27-11-2026 10:00 AM TO 01:00 PM	History [MJC-4]	1004-04T	History of Europe from 13th Century to 1789
28-11-2026 10:00 AM TO 01:00 PM	Political Science [MIC-3]	2007-03T	Political Theory- Concepts and Debates
30-11-2026 10:00 AM TO 01:00 PM	Philosophy [MDC-3]	3019-03T	Indian Philosophy
01-12-2026 10:00 AM TO 01:00 PM	Disaster Risk Management [AEC-3]	4001-03T	Disaster Risk Management
02-12-2026 10:00 AM TO 01:00 PM	Communication in Professional Life [SEC-3]	5004-03T	Communication in Professional Life

NOTE-1 : एडमिटकार्ड पर जो एग्जाम schedule डिस्प्ले हो रहा है वह अपना एग्जामिनेशन टाइम टेबल से मिला ले। किसी भी त्रुटि हो ने पर यूनिवर्सिटी जिम्मेदार नहीं होगी। अपने समय सारणी की जांच स्वयं करें।

NOTE-2 : Admit Card पर छात्र अपना उतर पुस्तिका नंबर अवश्य Note कर ले।

(Controller of Examinations)

MAGADH UNIVERSITY, BODH GAYA

Under Graduate (U.G.), SEM - III, SESSION : 2025-29

ADMIT CARD

Name of the Candidate : **MUSKAN KUMARI**	Father's Name : **PINTU CHAUDHARY**	Registration No. : **25104003845**
Exam Type : **Regular**	Degree **B.A.(Social Science)**	Form No. : **2529UG096057**
Roll No. : **25291040511**		
College : **[104] G.B.M. College, Gaya**		
Exam Centre : **[06] Gaya College, Gaya**		
प्रत्येक प्रश्न पत्र पर दिए गए पाँच अंको के प्रश्न पत्र कोड को छात्र अपने पुस्तिका पर आवश्य लिखे।		
Note : Admit Card पर छात्र अपनी उत्तर पुस्तिका नंबर आवश्य Note करें। **भविष्य में परीक्षाफल सम्बंधित किसी प्रकार की शिकायत उत्तर पुस्तिका नंबर से करना है।**		

Exam Date	Subject	Paper Code	Paper
26-11-2026 10:00 AM TO 01:00 PM	History [MJC-3]	1004-03T	History of India; From Earliest times to 550 CE
27-11-2026 10:00 AM TO 01:00 PM	History [MJC-4]	1004-04T	History of Europe from 13th Century to 1789
28-11-2026 10:00 AM TO 01:00 PM	Political Science [MIC-3]	2007-03T	Political Theory- Concepts and Debates
30-11-2026 10:00 AM TO 01:00 PM	English [MDC-3]	3029-03T	Business Communication
01-12-2026 10:00 AM TO 01:00 PM	Disaster Risk Management [AEC-3]	4001-03T	Disaster Risk Management
02-12-2026 10:00 AM TO 01:00 PM	Communication in Professional Life [SEC-3]	5004-03T	Communication in Professional Life

NOTE-1 : एडमिटकार्ड पर जो एग्जाम schedule डिस्प्ले हो रहा है वह अपना एग्जामिनेशन टाइम टेबल से मिला ले। किसी भी त्रुटि हो ने पर यूनिवर्सिटी जिम्मेदार नहीं होगी। अपने समय सारणी की जांच स्वयं करें।

NOTE-2 : Admit Card पर छात्र अपना उतर पुस्तिका नंबर अवश्य Note कर ले।

(Controller of Examinations)

MAGADH UNIVERSITY, BODH GAYA

Under Graduate (U.G.), SEM - III, SESSION : 2025-29

ADMIT CARD

Name of the Candidate : **PRITI KUMARI**	Father's Name : **ARJUN MISTRI**	Registration No. : **25104003846**
Exam Type : **Regular**	Degree **B.A.(Social Science)**	Form No. : **2529UG095111**
Roll No. : **25291040512**		
College : **[104] G.B.M. College, Gaya**		
Exam Centre : **[06] Gaya College, Gaya**		
प्रत्येक प्रश्न पत्र पर दिए गए पाँच अंको के प्रश्न पत्र कोड को छात्र अपने पुस्तिका पर आवश्य लिखे।		
Note : Admit Card पर छात्र अपनी उत्तर पुस्तिका नंबर आवश्य Note करें। **भविष्य में परीक्षाफल सम्बंधित किसी प्रकार की शिकायत उत्तर पुस्तिका नंबर से करना है।**		

Exam Date	Subject	Paper Code	Paper
26-11-2026 10:00 AM TO 01:00 PM	History [MJC-3]	1004-03T	History of India; From Earliest times to 550 CE
27-11-2026 10:00 AM TO 01:00 PM	History [MJC-4]	1004-04T	History of Europe from 13th Century to 1789
28-11-2026 10:00 AM TO 01:00 PM	Political Science [MIC-3]	2007-03T	Political Theory- Concepts and Debates
30-11-2026 10:00 AM TO 01:00 PM	Philosophy [MDC-3]	3019-03T	Indian Philosophy
01-12-2026 10:00 AM TO 01:00 PM	Disaster Risk Management [AEC-3]	4001-03T	Disaster Risk Management
02-12-2026 10:00 AM TO 01:00 PM	Communication in Professional Life [SEC-3]	5004-03T	Communication in Professional Life

NOTE-1 : एडमिटकार्ड पर जो एग्जाम schedule डिस्प्ले हो रहा है वह अपना एग्जामिनेशन टाइम टेबल से मिला ले। किसी भी त्रुटि हो ने पर यूनिवर्सिटी जिम्मेदार नहीं होगी। अपने समय सारणी की जांच स्वयं करें।

NOTE-2 : Admit Card पर छात्र अपना उतर पुस्तिका नंबर अवश्य Note कर ले।

(Controller of Examinations)

MAGADH UNIVERSITY, BODH GAYA

Under Graduate (U.G.), SEM - III, SESSION : 2025-29

ADMIT CARD

Name of the Candidate : **MUSKAN KUMARI**	Father's Name : **RUPESH KUMAR**	Registration No. : **25104003852**
Exam Type : **Regular**	Degree **B.A.(Social Science)**	Form No. : **2529UG091143**

Roll No. :
25291040515

College :
[104] G.B.M. College, Gaya

Exam Centre :
[06] Gaya College, Gaya



प्रत्येक प्रश्न पत्र पर दिए गए पाँच अंको के प्रश्न पत्र कोड को छात्र अपने पुस्तिका पर आवश्य लिखे |

Note : Admit Card पर छात्र अपनी उत्तर पुस्तिका नंबर आवश्य Note करें|
भविष्य में परीक्षाफल सम्बंधित किसी प्रकार की शिकायत उत्तर पुस्तिका नंबर से करना है|

Exam Date	Subject	Paper Code	Paper
26-11-2026 10:00 AM TO 01:00 PM	History [MJC-3]	1004-03T	History of India; From Earliest times to 550 CE
27-11-2026 10:00 AM TO 01:00 PM	History [MJC-4]	1004-04T	History of Europe from 13th Century to 1789
28-11-2026 10:00 AM TO 01:00 PM	Political Science [MIC-3]	2007-03T	Political Theory- Concepts and Debates
30-11-2026 10:00 AM TO 01:00 PM	Philosophy [MDC-3]	3019-03T	Indian Philosophy
01-12-2026 10:00 AM TO 01:00 PM	Disaster Risk Management [AEC-3]	4001-03T	Disaster Risk Management
02-12-2026 10:00 AM TO 01:00 PM	Communication in Professional Life [SEC-3]	5004-03T	Communication in Professional Life

NOTE-1 : एडमिटकार्ड पर जो एग्जाम schedule डिस्प्ले हो रहा है वह अपना एग्जामिनेशन टाइम टेबल से मिला ले | किसी भी त्रुटि हो ने पर यूनिवर्सिटी जिम्मेदार नहीं होगी | अपने समय सारणी की जांच स्वयं करें |

NOTE-2 : Admit Card पर छात्र अपना उतर पुस्तिका नंबर अवश्य Note कर ले |

(Controller of Examinations)

MAGADH UNIVERSITY, BODH GAYA

Under Graduate (U.G.), SEM - III, SESSION : 2025-29

ADMIT CARD

Name of the Candidate : **DIMPAL KUMARI**	Father's Name : **BALRUP SINGH**	Registration No. : **25104003854**
Exam Type : **Regular**	Degree **B.A.(Social Science)**	Form No. : **2529UG090060**
Roll No. : **25291040516**		
College : **[104] G.B.M. College, Gaya**		
Exam Centre : **[06] Gaya College, Gaya**		
प्रत्येक प्रश्न पत्र पर दिए गए पाँच अंको के प्रश्न पत्र कोड को छात्र अपने पुस्तिका पर आवश्य लिखे।		
Note : Admit Card पर छात्र अपनी उत्तर पुस्तिका नंबर आवश्य Note करें। **भविष्य में परीक्षाफल सम्बंधित किसी प्रकार की शिकायत उत्तर पुस्तिका नंबर से करना है।**		

Exam Date	Subject	Paper Code	Paper
26-11-2026 10:00 AM TO 01:00 PM	History [MJC-3]	1004-03T	History of India; From Earliest times to 550 CE
27-11-2026 10:00 AM TO 01:00 PM	History [MJC-4]	1004-04T	History of Europe from 13th Century to 1789
28-11-2026 10:00 AM TO 01:00 PM	Political Science [MIC-3]	2007-03T	Political Theory- Concepts and Debates
30-11-2026 10:00 AM TO 01:00 PM	Philosophy [MDC-3]	3019-03T	Indian Philosophy
01-12-2026 10:00 AM TO 01:00 PM	Disaster Risk Management [AEC-3]	4001-03T	Disaster Risk Management
02-12-2026 10:00 AM TO 01:00 PM	Communication in Professional Life [SEC-3]	5004-03T	Communication in Professional Life

NOTE-1 : एडमिटकार्ड पर जो एग्जाम schedule डिस्प्ले हो रहा है वह अपना एग्जामिनेशन टाइम टेबल से मिला ले। किसी भी त्रुटि हो ने पर यूनिवर्सिटी जिम्मेदार नहीं होगी। अपने समय सारणी की जांच स्वयं करें।

NOTE-2 : Admit Card पर छात्र अपना उतर पुस्तिका नंबर अवश्य Note कर ले।

(Controller of Examinations)

MAGADH UNIVERSITY, BODH GAYA

Under Graduate (U.G.), SEM - III, SESSION : 2025-29

ADMIT CARD

Name of the Candidate : **JULI KUMARI**	Father's Name : **BHIM SEN SHARMA**	Registration No. : **25104003858**
Exam Type : **Regular**	Degree **B.A.(Social Science)**	Form No. : **2529UG089179**
Roll No. : **25291040517**		
College : **[104] G.B.M. College, Gaya**		
Exam Centre : **[06] Gaya College, Gaya**		
प्रत्येक प्रश्न पत्र पर दिए गए पाँच अंको के प्रश्न पत्र कोड को छात्र अपने पुस्तिका पर आवश्य लिखे।		
Note : Admit Card पर छात्र अपनी उत्तर पुस्तिका नंबर आवश्य Note करें। **भविष्य में परीक्षाफल सम्बंधित किसी प्रकार की शिकायत उत्तर पुस्तिका नंबर से करना है।**		

Exam Date	Subject	Paper Code	Paper
26-11-2026 10:00 AM TO 01:00 PM	History [MJC-3]	1004-03T	History of India; From Earliest times to 550 CE
27-11-2026 10:00 AM TO 01:00 PM	History [MJC-4]	1004-04T	History of Europe from 13th Century to 1789
28-11-2026 10:00 AM TO 01:00 PM	Political Science [MIC-3]	2007-03T	Political Theory- Concepts and Debates
30-11-2026 10:00 AM TO 01:00 PM	Philosophy [MDC-3]	3019-03T	Indian Philosophy
01-12-2026 10:00 AM TO 01:00 PM	Disaster Risk Management [AEC-3]	4001-03T	Disaster Risk Management
02-12-2026 10:00 AM TO 01:00 PM	Communication in Professional Life [SEC-3]	5004-03T	Communication in Professional Life

NOTE-1 : एडमिटकार्ड पर जो एग्जाम schedule डिस्प्ले हो रहा है वह अपना एग्जामिनेशन टाइम टेबल से मिला ले। किसी भी त्रुटि हो ने पर यूनिवर्सिटी जिम्मेदार नहीं होगी। अपने समय सारणी की जांच स्वयं करें।

NOTE-2 : Admit Card पर छात्र अपना उतर पुस्तिका नंबर अवश्य Note कर ले।

(Controller of Examinations)

MAGADH UNIVERSITY, BODH GAYA

Under Graduate (U.G.), SEM - III, SESSION : 2025-29

ADMIT CARD

Name of the Candidate : **BIBHA KUMARI**	Father's Name : **RAVINDRA YADAV**	Registration No. : **25104003861**
Exam Type : **Regular**	Degree **B.A.(Social Science)**	Form No. : **2529UG085775**
Roll No. : **25291040519**		
College : **[104] G.B.M. College, Gaya**		
Exam Centre : **[06] Gaya College, Gaya**		
प्रत्येक प्रश्न पत्र पर दिए गए पाँच अंको के प्रश्न पत्र कोड को छात्र अपने पुस्तिका पर आवश्य लिखे।		
Note : Admit Card पर छात्र अपनी उत्तर पुस्तिका नंबर आवश्य Note करें। **भविष्य में परीक्षाफल सम्बंधित किसी प्रकार की शिकायत उत्तर पुस्तिका नंबर से करना है।**		

Exam Date	Subject	Paper Code	Paper
26-11-2026 10:00 AM TO 01:00 PM	History [MJC-3]	1004-03T	History of India; From Earliest times to 550 CE
27-11-2026 10:00 AM TO 01:00 PM	History [MJC-4]	1004-04T	History of Europe from 13th Century to 1789
28-11-2026 10:00 AM TO 01:00 PM	Political Science [MIC-3]	2007-03T	Political Theory- Concepts and Debates
30-11-2026 10:00 AM TO 01:00 PM	Philosophy [MDC-3]	3019-03T	Indian Philosophy
01-12-2026 10:00 AM TO 01:00 PM	Disaster Risk Management [AEC-3]	4001-03T	Disaster Risk Management
02-12-2026 10:00 AM TO 01:00 PM	Communication in Professional Life [SEC-3]	5004-03T	Communication in Professional Life

NOTE-1 : एडमिटकार्ड पर जो एग्जाम schedule डिस्प्ले हो रहा है वह अपना एग्जामिनेशन टाइम टेबल से मिला ले। किसी भी त्रुटि हो ने पर यूनिवर्सिटी जिम्मेदार नहीं होगी। अपने समय सारणी की जांच स्वयं करें।

NOTE-2 : Admit Card पर छात्र अपना उतर पुस्तिका नंबर अवश्य Note कर ले।

(Controller of Examinations)

MAGADH UNIVERSITY, BODH GAYA

Under Graduate (U.G.), SEM - III, SESSION : 2025-29

ADMIT CARD

Name of the Candidate : **ARTI KUMARI**	Father's Name : **AMBIKA PRASAD**	Registration No. : **25104003863**
Exam Type : **Regular**	Degree **B.A.(Social Science)**	Form No. : **2529UG085462**
Roll No. : **25291040520**		
College : **[104] G.B.M. College, Gaya**		
Exam Centre : **[06] Gaya College, Gaya**		
प्रत्येक प्रश्न पत्र पर दिए गए पाँच अंको के प्रश्न पत्र कोड को छात्र अपने पुस्तिका पर आवश्य लिखे।		
Note : Admit Card पर छात्र अपनी उत्तर पुस्तिका नंबर आवश्य Note करें। **भविष्य में परीक्षाफल सम्बंधित किसी प्रकार की शिकायत उत्तर पुस्तिका नंबर से करना है।**		

Exam Date	Subject	Paper Code	Paper
26-11-2026 10:00 AM TO 01:00 PM	History [MJC-3]	1004-03T	History of India; From Earliest times to 550 CE
27-11-2026 10:00 AM TO 01:00 PM	History [MJC-4]	1004-04T	History of Europe from 13th Century to 1789
28-11-2026 10:00 AM TO 01:00 PM	Political Science [MIC-3]	2007-03T	Political Theory- Concepts and Debates
30-11-2026 10:00 AM TO 01:00 PM	Philosophy [MDC-3]	3019-03T	Indian Philosophy
01-12-2026 10:00 AM TO 01:00 PM	Disaster Risk Management [AEC-3]	4001-03T	Disaster Risk Management
02-12-2026 10:00 AM TO 01:00 PM	Communication in Professional Life [SEC-3]	5004-03T	Communication in Professional Life

NOTE-1 : एडमिटकार्ड पर जो एग्जाम schedule डिस्प्ले हो रहा है वह अपना एग्जामिनेशन टाइम टेबल से मिला ले। किसी भी त्रुटि हो ने पर यूनिवर्सिटी जिम्मेदार नहीं होगी। अपने समय सारणी की जांच स्वयं करें।

NOTE-2 : Admit Card पर छात्र अपना उतर पुस्तिका नंबर अवश्य Note कर ले।

(Controller of Examinations)

MAGADH UNIVERSITY, BODH GAYA

Under Graduate (U.G.), SEM - III, SESSION : 2025-29

ADMIT CARD

Name of the Candidate : **AARTI KUMARI**	Father's Name : **MUKESH PRASAD**	Registration No. : **25104003867**
Exam Type : **Regular**	Degree **B.A.(Social Science)**	Form No. : **2529UG084128**
Roll No. : **25291040521**		
College : **[104] G.B.M. College, Gaya**		
Exam Centre : **[06] Gaya College, Gaya**		
प्रत्येक प्रश्न पत्र पर दिए गए पाँच अंको के प्रश्न पत्र कोड को छात्र अपने पुस्तिका पर आवश्य लिखे।		
Note : Admit Card पर छात्र अपनी उत्तर पुस्तिका नंबर आवश्य Note करें। **भविष्य में परीक्षाफल सम्बंधित किसी प्रकार की शिकायत उत्तर पुस्तिका नंबर से करना है।**		

Exam Date	Subject	Paper Code	Paper
26-11-2026 10:00 AM TO 01:00 PM	History [MJC-3]	1004-03T	History of India; From Earliest times to 550 CE
27-11-2026 10:00 AM TO 01:00 PM	History [MJC-4]	1004-04T	History of Europe from 13th Century to 1789
28-11-2026 10:00 AM TO 01:00 PM	Political Science [MIC-3]	2007-03T	Political Theory- Concepts and Debates
30-11-2026 10:00 AM TO 01:00 PM	Philosophy [MDC-3]	3019-03T	Indian Philosophy
01-12-2026 10:00 AM TO 01:00 PM	Disaster Risk Management [AEC-3]	4001-03T	Disaster Risk Management
02-12-2026 10:00 AM TO 01:00 PM	Communication in Professional Life [SEC-3]	5004-03T	Communication in Professional Life

NOTE-1 : एडमिटकार्ड पर जो एग्जाम schedule डिस्प्ले हो रहा है वह अपना एग्जामिनेशन टाइम टेबल से मिला ले। किसी भी त्रुटि हो ने पर यूनिवर्सिटी जिम्मेदार नहीं होगी। अपने समय सारणी की जांच स्वयं करें।

NOTE-2 : Admit Card पर छात्र अपना उतर पुस्तिका नंबर अवश्य Note कर ले।

(Controller of Examinations)

MAGADH UNIVERSITY, BODH GAYA

Under Graduate (U.G.), SEM - III, SESSION : 2025-29

ADMIT CARD

Name of the Candidate : **ASHA KUMARI**	Father's Name : **NITISH RAM**	Registration No. : **25104003868**
Exam Type : **Regular**	Degree **B.A.(Social Science)**	Form No. : **2529UG081679**
Roll No. : **25291040522**		
College : **[104] G.B.M. College, Gaya**		
Exam Centre : **[06] Gaya College, Gaya**		
प्रत्येक प्रश्न पत्र पर दिए गए पाँच अंको के प्रश्न पत्र कोड को छात्र अपने पुस्तिका पर आवश्य लिखे।		
Note : Admit Card पर छात्र अपनी उत्तर पुस्तिका नंबर आवश्य Note करें। **भविष्य में परीक्षाफल सम्बंधित किसी प्रकार की शिकायत उत्तर पुस्तिका नंबर से करना है।**		

Exam Date	Subject	Paper Code	Paper
26-11-2026 10:00 AM TO 01:00 PM	History [MJC-3]	1004-03T	History of India; From Earliest times to 550 CE
27-11-2026 10:00 AM TO 01:00 PM	History [MJC-4]	1004-04T	History of Europe from 13th Century to 1789
28-11-2026 10:00 AM TO 01:00 PM	Home Science [MIC-3]	2005-03T	Resource Management Concepts and Contexts
30-11-2026 10:00 AM TO 01:00 PM	Philosophy [MDC-3]	3019-03T	Indian Philosophy
01-12-2026 10:00 AM TO 01:00 PM	Disaster Risk Management [AEC-3]	4001-03T	Disaster Risk Management
02-12-2026 10:00 AM TO 01:00 PM	Communication in Professional Life [SEC-3]	5004-03T	Communication in Professional Life

NOTE-1 : एडमिटकार्ड पर जो एग्जाम schedule डिस्प्ले हो रहा है वह अपना एग्जामिनेशन टाइम टेबल से मिला ले। किसी भी त्रुटि हो ने पर यूनिवर्सिटी जिम्मेदार नहीं होगी। अपने समय सारणी की जांच स्वयं करें।

NOTE-2 : Admit Card पर छात्र अपना उतर पुस्तिका नंबर अवश्य Note कर ले।

(Controller of Examinations)

MAGADH UNIVERSITY, BODH GAYA

Under Graduate (U.G.), SEM - III, SESSION : 2025-29

ADMIT CARD

Name of the Candidate : **NITU KUMARI**	Father's Name : **NAGENDRA YADAV**	Registration No. : **25104003870**
Exam Type : **Regular**	Degree **B.A.(Social Science)**	Form No. : **2529UG079922**
Roll No. : **25291040523**		
College : **[104] G.B.M. College, Gaya**		
Exam Centre : **[06] Gaya College, Gaya**		
प्रत्येक प्रश्न पत्र पर दिए गए पाँच अंको के प्रश्न पत्र कोड को छात्र अपने पुस्तिका पर आवश्य लिखे।		
Note : Admit Card पर छात्र अपनी उत्तर पुस्तिका नंबर आवश्य Note करें। **भविष्य में परीक्षाफल सम्बंधित किसी प्रकार की शिकायत उत्तर पुस्तिका नंबर से करना है।**		

Exam Date	Subject	Paper Code	Paper
26-11-2026 10:00 AM TO 01:00 PM	History [MJC-3]	1004-03T	History of India; From Earliest times to 550 CE
27-11-2026 10:00 AM TO 01:00 PM	History [MJC-4]	1004-04T	History of Europe from 13th Century to 1789
28-11-2026 10:00 AM TO 01:00 PM	Home Science [MIC-3]	2005-03T	Resource Management Concepts and Contexts
30-11-2026 10:00 AM TO 01:00 PM	Philosophy [MDC-3]	3019-03T	Indian Philosophy
01-12-2026 10:00 AM TO 01:00 PM	Disaster Risk Management [AEC-3]	4001-03T	Disaster Risk Management
02-12-2026 10:00 AM TO 01:00 PM	Communication in Professional Life [SEC-3]	5004-03T	Communication in Professional Life

NOTE-1 : एडमिटकार्ड पर जो एग्जाम schedule डिस्प्ले हो रहा है वह अपना एग्जामिनेशन टाइम टेबल से मिला ले। किसी भी त्रुटि हो ने पर यूनिवर्सिटी जिम्मेदार नहीं होगी। अपने समय सारणी की जांच स्वयं करें।

NOTE-2 : Admit Card पर छात्र अपना उतर पुस्तिका नंबर अवश्य Note कर ले।

(Controller of Examinations)

MAGADH UNIVERSITY, BODH GAYA

Under Graduate (U.G.), SEM - III, SESSION : 2025-29

ADMIT CARD

Name of the Candidate : **LALITA KUMARI**	Father's Name : **RAJENDRA YADAV**	Registration No. : **25104003872**
Exam Type : **Regular**	Degree **B.A.(Social Science)**	Form No. : **2529UG078000**
Roll No. : **25291040524**		
College : **[104] G.B.M. College, Gaya**		
Exam Centre : **[06] Gaya College, Gaya**		
प्रत्येक प्रश्न पत्र पर दिए गए पाँच अंको के प्रश्न पत्र कोड को छात्र अपने पुस्तिका पर आवश्य लिखे।		
Note : Admit Card पर छात्र अपनी उत्तर पुस्तिका नंबर आवश्य Note करें। **भविष्य में परीक्षाफल सम्बंधित किसी प्रकार की शिकायत उत्तर पुस्तिका नंबर से करना है।**		

Exam Date	Subject	Paper Code	Paper
26-11-2026 10:00 AM TO 01:00 PM	History [MJC-3]	1004-03T	History of India; From Earliest times to 550 CE
27-11-2026 10:00 AM TO 01:00 PM	History [MJC-4]	1004-04T	History of Europe from 13th Century to 1789
28-11-2026 10:00 AM TO 01:00 PM	Political Science [MIC-3]	2007-03T	Political Theory- Concepts and Debates
30-11-2026 10:00 AM TO 01:00 PM	Philosophy [MDC-3]	3019-03T	Indian Philosophy
01-12-2026 10:00 AM TO 01:00 PM	Disaster Risk Management [AEC-3]	4001-03T	Disaster Risk Management
02-12-2026 10:00 AM TO 01:00 PM	Communication in Professional Life [SEC-3]	5004-03T	Communication in Professional Life

NOTE-1 : एडमिटकार्ड पर जो एग्जाम schedule डिस्प्ले हो रहा है वह अपना एग्जामिनेशन टाइम टेबल से मिला ले। किसी भी त्रुटि हो ने पर यूनिवर्सिटी जिम्मेदार नहीं होगी। अपने समय सारणी की जांच स्वयं करें।

NOTE-2 : Admit Card पर छात्र अपना उतर पुस्तिका नंबर अवश्य Note कर ले।

(Controller of Examinations)

MAGADH UNIVERSITY, BODH GAYA

Under Graduate (U.G.), SEM - III, SESSION : 2025-29

ADMIT CARD

Name of the Candidate : **KANCHAN KUMARI**	Father's Name : **PAPPU SINGH**	Registration No. : **25104003876**
Exam Type : **Regular**	Degree **B.A.(Social Science)**	Form No. : **2529UG075408**
Roll No. : **25291040525**		
College : **[104] G.B.M. College, Gaya**		
Exam Centre : **[06] Gaya College, Gaya**		
प्रत्येक प्रश्न पत्र पर दिए गए पाँच अंको के प्रश्न पत्र कोड को छात्र अपने पुस्तिका पर आवश्य लिखे।		
Note : Admit Card पर छात्र अपनी उत्तर पुस्तिका नंबर आवश्य Note करें। **भविष्य में परीक्षाफल सम्बंधित किसी प्रकार की शिकायत उत्तर पुस्तिका नंबर से करना है।**		

Exam Date	Subject	Paper Code	Paper
26-11-2026 10:00 AM TO 01:00 PM	History [MJC-3]	1004-03T	History of India; From Earliest times to 550 CE
27-11-2026 10:00 AM TO 01:00 PM	History [MJC-4]	1004-04T	History of Europe from 13th Century to 1789
28-11-2026 10:00 AM TO 01:00 PM	Psychology [MIC-3]	2008-03T	Developmental Psychology
30-11-2026 10:00 AM TO 01:00 PM	Philosophy [MDC-3]	3019-03T	Indian Philosophy
01-12-2026 10:00 AM TO 01:00 PM	Disaster Risk Management [AEC-3]	4001-03T	Disaster Risk Management
02-12-2026 10:00 AM TO 01:00 PM	Communication in Professional Life [SEC-3]	5004-03T	Communication in Professional Life

NOTE-1 : एडमिटकार्ड पर जो एग्जाम schedule डिस्प्ले हो रहा है वह अपना एग्जामिनेशन टाइम टेबल से मिला ले। किसी भी त्रुटि हो ने पर यूनिवर्सिटी जिम्मेदार नहीं होगी। अपने समय सारणी की जांच स्वयं करें।

NOTE-2 : Admit Card पर छात्र अपना उतर पुस्तिका नंबर अवश्य Note कर ले।

(Controller of Examinations)

MAGADH UNIVERSITY, BODH GAYA

Under Graduate (U.G.), SEM - III, SESSION : 2025-29

ADMIT CARD

Name of the Candidate : **RAJANI KUMARI**	Father's Name : **RAKESH VISHWAKARMA**	Registration No. : **25104003878**
Exam Type : **Regular**	Degree **B.A.(Social Science)**	Form No. : **2529UG075032**
Roll No. : **25291040526**		
College : **[104] G.B.M. College, Gaya**		
Exam Centre : **[06] Gaya College, Gaya**		
प्रत्येक प्रश्न पत्र पर दिए गए पाँच अंको के प्रश्न पत्र कोड को छात्र अपने पुस्तिका पर आवश्य लिखे।		
Note : Admit Card पर छात्र अपनी उत्तर पुस्तिका नंबर आवश्य Note करें। **भविष्य में परीक्षाफल सम्बंधित किसी प्रकार की शिकायत उत्तर पुस्तिका नंबर से करना है।**		

Exam Date	Subject	Paper Code	Paper
26-11-2026 10:00 AM TO 01:00 PM	History [MJC-3]	1004-03T	History of India; From Earliest times to 550 CE
27-11-2026 10:00 AM TO 01:00 PM	History [MJC-4]	1004-04T	History of Europe from 13th Century to 1789
28-11-2026 10:00 AM TO 01:00 PM	Political Science [MIC-3]	2007-03T	Political Theory- Concepts and Debates
30-11-2026 10:00 AM TO 01:00 PM	Philosophy [MDC-3]	3019-03T	Indian Philosophy
01-12-2026 10:00 AM TO 01:00 PM	Disaster Risk Management [AEC-3]	4001-03T	Disaster Risk Management
02-12-2026 10:00 AM TO 01:00 PM	Communication in Professional Life [SEC-3]	5004-03T	Communication in Professional Life

NOTE-1 : एडमिटकार्ड पर जो एग्जाम schedule डिस्प्ले हो रहा है वह अपना एग्जामिनेशन टाइम टेबल से मिला ले। किसी भी त्रुटि हो ने पर यूनिवर्सिटी जिम्मेदार नहीं होगी। अपने समय सारणी की जांच स्वयं करें।

NOTE-2 : Admit Card पर छात्र अपना उतर पुस्तिका नंबर अवश्य Note कर ले।

(Controller of Examinations)

MAGADH UNIVERSITY, BODH GAYA

Under Graduate (U.G.), SEM - III, SESSION : 2025-29

ADMIT CARD

Name of the Candidate : **SAPNA KUMARI**	Father's Name : **BIRJU VISHWAKARMA**	Registration No. : **25104003884**
Exam Type : **Regular**	Degree **B.A.(Social Science)**	Form No. : **2529UG068050**
Roll No. : **25291040528**		
College : **[104] G.B.M. College, Gaya**		
Exam Centre : **[06] Gaya College, Gaya**		
प्रत्येक प्रश्न पत्र पर दिए गए पाँच अंको के प्रश्न पत्र कोड को छात्र अपने पुस्तिका पर आवश्य लिखे।		
Note : Admit Card पर छात्र अपनी उत्तर पुस्तिका नंबर आवश्य Note करें। **भविष्य में परीक्षाफल सम्बंधित किसी प्रकार की शिकायत उत्तर पुस्तिका नंबर से करना है।**		

Exam Date	Subject	Paper Code	Paper
26-11-2026 10:00 AM TO 01:00 PM	History [MJC-3]	1004-03T	History of India; From Earliest times to 550 CE
27-11-2026 10:00 AM TO 01:00 PM	History [MJC-4]	1004-04T	History of Europe from 13th Century to 1789
28-11-2026 10:00 AM TO 01:00 PM	Psychology [MIC-3]	2008-03T	Developmental Psychology
30-11-2026 10:00 AM TO 01:00 PM	Philosophy [MDC-3]	3019-03T	Indian Philosophy
01-12-2026 10:00 AM TO 01:00 PM	Disaster Risk Management [AEC-3]	4001-03T	Disaster Risk Management
02-12-2026 10:00 AM TO 01:00 PM	Communication in Professional Life [SEC-3]	5004-03T	Communication in Professional Life

NOTE-1 : एडमिटकार्ड पर जो एग्जाम schedule डिस्प्ले हो रहा है वह अपना एग्जामिनेशन टाइम टेबल से मिला ले। किसी भी त्रुटि हो ने पर यूनिवर्सिटी जिम्मेदार नहीं होगी। अपने समय सारणी की जांच स्वयं करें।

NOTE-2 : Admit Card पर छात्र अपना उतर पुस्तिका नंबर अवश्य Note कर ले।

(Controller of Examinations)

MAGADH UNIVERSITY, BODH GAYA

Under Graduate (U.G.), SEM - III, SESSION : 2025-29

ADMIT CARD

Name of the Candidate : **KAJAL KUMARI**	Father's Name : **RAMSWARUP PRASAD**	Registration No. : **25104003888**
Exam Type : **Regular**	Degree **B.A.(Social Science)**	Form No. : **2529UG064658**
Roll No. : **25291040529**		
College : **[104] G.B.M. College, Gaya**		
Exam Centre : **[06] Gaya College, Gaya**		
प्रत्येक प्रश्न पत्र पर दिए गए पाँच अंको के प्रश्न पत्र कोड को छात्र अपने पुस्तिका पर आवश्य लिखे।		
Note : Admit Card पर छात्र अपनी उत्तर पुस्तिका नंबर आवश्य Note करें। **भविष्य में परीक्षाफल सम्बंधित किसी प्रकार की शिकायत उत्तर पुस्तिका नंबर से करना है।**		

Exam Date	Subject	Paper Code	Paper
26-11-2026 10:00 AM TO 01:00 PM	History [MJC-3]	1004-03T	History of India; From Earliest times to 550 CE
27-11-2026 10:00 AM TO 01:00 PM	History [MJC-4]	1004-04T	History of Europe from 13th Century to 1789
28-11-2026 10:00 AM TO 01:00 PM	Political Science [MIC-3]	2007-03T	Political Theory- Concepts and Debates
30-11-2026 10:00 AM TO 01:00 PM	Philosophy [MDC-3]	3019-03T	Indian Philosophy
01-12-2026 10:00 AM TO 01:00 PM	Disaster Risk Management [AEC-3]	4001-03T	Disaster Risk Management
02-12-2026 10:00 AM TO 01:00 PM	Communication in Professional Life [SEC-3]	5004-03T	Communication in Professional Life

NOTE-1 : एडमिटकार्ड पर जो एग्जाम schedule डिस्प्ले हो रहा है वह अपना एग्जामिनेशन टाइम टेबल से मिला ले। किसी भी त्रुटि हो ने पर यूनिवर्सिटी जिम्मेदार नहीं होगी। अपने समय सारणी की जांच स्वयं करें।

NOTE-2 : Admit Card पर छात्र अपना उतर पुस्तिका नंबर अवश्य Note कर ले।

(Controller of Examinations)

MAGADH UNIVERSITY, BODH GAYA

Under Graduate (U.G.), SEM - III, SESSION : 2025-29

ADMIT CARD

Name of the Candidate : **ANCHAL KUMARI**	Father's Name : **ASHOK PRASAD SAH**	Registration No. : **25104003891**
Exam Type : **Regular**	Degree **B.A.(Social Science)**	Form No. : **2529UG062946**
Roll No. : **25291040530**		
College : **[104] G.B.M. College, Gaya**		
Exam Centre : **[06] Gaya College, Gaya**		
प्रत्येक प्रश्न पत्र पर दिए गए पाँच अंको के प्रश्न पत्र कोड को छात्र अपने पुस्तिका पर आवश्य लिखे।		
Note : Admit Card पर छात्र अपनी उत्तर पुस्तिका नंबर आवश्य Note करें। **भविष्य में परीक्षाफल सम्बंधित किसी प्रकार की शिकायत उत्तर पुस्तिका नंबर से करना है।**		

Exam Date	Subject	Paper Code	Paper
26-11-2026 10:00 AM TO 01:00 PM	History [MJC-3]	1004-03T	History of India; From Earliest times to 550 CE
27-11-2026 10:00 AM TO 01:00 PM	History [MJC-4]	1004-04T	History of Europe from 13th Century to 1789
28-11-2026 10:00 AM TO 01:00 PM	Political Science [MIC-3]	2007-03T	Political Theory- Concepts and Debates
30-11-2026 10:00 AM TO 01:00 PM	English [MDC-3]	3029-03T	Business Communication
01-12-2026 10:00 AM TO 01:00 PM	Disaster Risk Management [AEC-3]	4001-03T	Disaster Risk Management
02-12-2026 10:00 AM TO 01:00 PM	Communication in Professional Life [SEC-3]	5004-03T	Communication in Professional Life

NOTE-1 : एडमिटकार्ड पर जो एग्जाम schedule डिस्प्ले हो रहा है वह अपना एग्जामिनेशन टाइम टेबल से मिला ले। किसी भी त्रुटि हो ने पर यूनिवर्सिटी जिम्मेदार नहीं होगी। अपने समय सारणी की जांच स्वयं करें।

NOTE-2 : Admit Card पर छात्र अपना उतर पुस्तिका नंबर अवश्य Note कर ले।

(Controller of Examinations)

MAGADH UNIVERSITY, BODH GAYA

Under Graduate (U.G.), SEM - III, SESSION : 2025-29

ADMIT CARD

Name of the Candidate : **ANJALI KUMARI**	Father's Name : **LAKSHMI PRAJAPAT**	Registration No. : **25104003893**
Exam Type : **Regular**	Degree **B.A.(Social Science)**	Form No. : **2529UG061563**
Roll No. : **25291040531**		
College : **[104] G.B.M. College, Gaya**		
Exam Centre : **[06] Gaya College, Gaya**		
प्रत्येक प्रश्न पत्र पर दिए गए पाँच अंको के प्रश्न पत्र कोड को छात्र अपने पुस्तिका पर आवश्य लिखे।		
Note : Admit Card पर छात्र अपनी उत्तर पुस्तिका नंबर आवश्य Note करें। **भविष्य में परीक्षाफल सम्बंधित किसी प्रकार की शिकायत उत्तर पुस्तिका नंबर से करना है।**		

Exam Date	Subject	Paper Code	Paper
26-11-2026 10:00 AM TO 01:00 PM	History [MJC-3]	1004-03T	History of India; From Earliest times to 550 CE
27-11-2026 10:00 AM TO 01:00 PM	History [MJC-4]	1004-04T	History of Europe from 13th Century to 1789
28-11-2026 10:00 AM TO 01:00 PM	Economics [MIC-3]	2002-03T	Introductory Macroeconomics
30-11-2026 10:00 AM TO 01:00 PM	Philosophy [MDC-3]	3019-03T	Indian Philosophy
01-12-2026 10:00 AM TO 01:00 PM	Disaster Risk Management [AEC-3]	4001-03T	Disaster Risk Management
02-12-2026 10:00 AM TO 01:00 PM	Communication in Professional Life [SEC-3]	5004-03T	Communication in Professional Life

NOTE-1 : एडमिटकार्ड पर जो एग्जाम schedule डिस्प्ले हो रहा है वह अपना एग्जामिनेशन टाइम टेबल से मिला ले। किसी भी त्रुटि हो ने पर यूनिवर्सिटी जिम्मेदार नहीं होगी। अपने समय सारणी की जांच स्वयं करें।

NOTE-2 : Admit Card पर छात्र अपना उतर पुस्तिका नंबर अवश्य Note कर ले।

(Controller of Examinations)

MAGADH UNIVERSITY, BODH GAYA

Under Graduate (U.G.), SEM - III, SESSION : 2025-29

ADMIT CARD

Name of the Candidate : **RITIKA KUMARI**	Father's Name : **UTTAM KUMAR**	Registration No. : **25104003896**
Exam Type : **Regular**	Degree **B.A.(Social Science)**	Form No. : **2529UG059493**
Roll No. : **25291040532**		
College : **[104] G.B.M. College, Gaya**		
Exam Centre : **[06] Gaya College, Gaya**		
प्रत्येक प्रश्न पत्र पर दिए गए पाँच अंको के प्रश्न पत्र कोड को छात्र अपने पुस्तिका पर आवश्य लिखे।		
Note : Admit Card पर छात्र अपनी उत्तर पुस्तिका नंबर आवश्य Note करें। **भविष्य में परीक्षाफल सम्बंधित किसी प्रकार की शिकायत उत्तर पुस्तिका नंबर से करना है।**		

Exam Date	Subject	Paper Code	Paper
26-11-2026 10:00 AM TO 01:00 PM	History [MJC-3]	1004-03T	History of India; From Earliest times to 550 CE
27-11-2026 10:00 AM TO 01:00 PM	History [MJC-4]	1004-04T	History of Europe from 13th Century to 1789
28-11-2026 10:00 AM TO 01:00 PM	Political Science [MIC-3]	2007-03T	Political Theory- Concepts and Debates
30-11-2026 10:00 AM TO 01:00 PM	Philosophy [MDC-3]	3019-03T	Indian Philosophy
01-12-2026 10:00 AM TO 01:00 PM	Disaster Risk Management [AEC-3]	4001-03T	Disaster Risk Management
02-12-2026 10:00 AM TO 01:00 PM	Communication in Professional Life [SEC-3]	5004-03T	Communication in Professional Life

NOTE-1 : एडमिटकार्ड पर जो एग्जाम schedule डिस्प्ले हो रहा है वह अपना एग्जामिनेशन टाइम टेबल से मिला ले। किसी भी त्रुटि हो ने पर यूनिवर्सिटी जिम्मेदार नहीं होगी। अपने समय सारणी की जांच स्वयं करें।

NOTE-2 : Admit Card पर छात्र अपना उतर पुस्तिका नंबर अवश्य Note कर ले।

(Controller of Examinations)

MAGADH UNIVERSITY, BODH GAYA

Under Graduate (U.G.), SEM - III, SESSION : 2025-29

ADMIT CARD

Name of the Candidate : **CHHOTI KUMARI**	Father's Name : **SUNIL PRASAD**	Registration No. : **25104003902**
Exam Type : **Regular**	Degree **B.A.(Social Science)**	Form No. : **2529UG055309**
Roll No. : **25291040533**		
College : **[104] G.B.M. College, Gaya**		
Exam Centre : **[06] Gaya College, Gaya**		
प्रत्येक प्रश्न पत्र पर दिए गए पाँच अंको के प्रश्न पत्र कोड को छात्र अपने पुस्तिका पर आवश्य लिखे।		
Note : Admit Card पर छात्र अपनी उत्तर पुस्तिका नंबर आवश्य Note करें। **भविष्य में परीक्षाफल सम्बंधित किसी प्रकार की शिकायत उत्तर पुस्तिका नंबर से करना है।**		

Exam Date	Subject	Paper Code	Paper
26-11-2026 10:00 AM TO 01:00 PM	History [MJC-3]	1004-03T	History of India; From Earliest times to 550 CE
27-11-2026 10:00 AM TO 01:00 PM	History [MJC-4]	1004-04T	History of Europe from 13th Century to 1789
28-11-2026 10:00 AM TO 01:00 PM	Political Science [MIC-3]	2007-03T	Political Theory- Concepts and Debates
30-11-2026 10:00 AM TO 01:00 PM	Philosophy [MDC-3]	3019-03T	Indian Philosophy
01-12-2026 10:00 AM TO 01:00 PM	Disaster Risk Management [AEC-3]	4001-03T	Disaster Risk Management
02-12-2026 10:00 AM TO 01:00 PM	Communication in Professional Life [SEC-3]	5004-03T	Communication in Professional Life

NOTE-1 : एडमिटकार्ड पर जो एग्जाम schedule डिस्प्ले हो रहा है वह अपना एग्जामिनेशन टाइम टेबल से मिला ले। किसी भी त्रुटि हो ने पर यूनिवर्सिटी जिम्मेदार नहीं होगी। अपने समय सारणी की जांच स्वयं करें।

NOTE-2 : Admit Card पर छात्र अपना उतर पुस्तिका नंबर अवश्य Note कर ले।

(Controller of Examinations)

MAGADH UNIVERSITY, BODH GAYA

Under Graduate (U.G.), SEM - III, SESSION : 2025-29

ADMIT CARD

Name of the Candidate : **NEHA KUMARI**	Father's Name : **RAMPRAVESH YADAV**	Registration No. : **25104003904**
Exam Type : **Regular**	Degree **B.A.(Social Science)**	Form No. : **2529UG054387**
Roll No. : **25291040534**		
College : **[104] G.B.M. College, Gaya**		
Exam Centre : **[06] Gaya College, Gaya**		
प्रत्येक प्रश्न पत्र पर दिए गए पाँच अंको के प्रश्न पत्र कोड को छात्र अपने पुस्तिका पर आवश्य लिखे।		
Note : Admit Card पर छात्र अपनी उत्तर पुस्तिका नंबर आवश्य Note करें। **भविष्य में परीक्षाफल सम्बंधित किसी प्रकार की शिकायत उत्तर पुस्तिका नंबर से करना है।**		

Exam Date	Subject	Paper Code	Paper
26-11-2026 10:00 AM TO 01:00 PM	History [MJC-3]	1004-03T	History of India; From Earliest times to 550 CE
27-11-2026 10:00 AM TO 01:00 PM	History [MJC-4]	1004-04T	History of Europe from 13th Century to 1789
28-11-2026 10:00 AM TO 01:00 PM	Economics [MIC-3]	2002-03T	Introductory Macroeconomics
30-11-2026 10:00 AM TO 01:00 PM	Philosophy [MDC-3]	3019-03T	Indian Philosophy
01-12-2026 10:00 AM TO 01:00 PM	Disaster Risk Management [AEC-3]	4001-03T	Disaster Risk Management
02-12-2026 10:00 AM TO 01:00 PM	Communication in Professional Life [SEC-3]	5004-03T	Communication in Professional Life

NOTE-1 : एडमिटकार्ड पर जो एग्जाम schedule डिस्प्ले हो रहा है वह अपना एग्जामिनेशन टाइम टेबल से मिला ले। किसी भी त्रुटि हो ने पर यूनिवर्सिटी जिम्मेदार नहीं होगी। अपने समय सारणी की जांच स्वयं करें।

NOTE-2 : Admit Card पर छात्र अपना उतर पुस्तिका नंबर अवश्य Note कर ले।

(Controller of Examinations)

MAGADH UNIVERSITY, BODH GAYA

Under Graduate (U.G.), SEM - III, SESSION : 2025-29

ADMIT CARD

Name of the Candidate : **MUSKAN KUMARI**	Father's Name : **CHANDAN SINGH**	Registration No. : **25104003907**
Exam Type : **Regular**	Degree **B.A.(Social Science)**	Form No. : **2529UG054013**
Roll No. : **25291040536**		
College : **[104] G.B.M. College, Gaya**		
Exam Centre : **[06] Gaya College, Gaya**		
प्रत्येक प्रश्न पत्र पर दिए गए पाँच अंको के प्रश्न पत्र कोड को छात्र अपने पुस्तिका पर आवश्य लिखे।		
Note : Admit Card पर छात्र अपनी उत्तर पुस्तिका नंबर आवश्य Note करें। **भविष्य में परीक्षाफल सम्बंधित किसी प्रकार की शिकायत उत्तर पुस्तिका नंबर से करना है।**		

Exam Date	Subject	Paper Code	Paper
26-11-2026 10:00 AM TO 01:00 PM	History [MJC-3]	1004-03T	History of India; From Earliest times to 550 CE
27-11-2026 10:00 AM TO 01:00 PM	History [MJC-4]	1004-04T	History of Europe from 13th Century to 1789
28-11-2026 10:00 AM TO 01:00 PM	Political Science [MIC-3]	2007-03T	Political Theory- Concepts and Debates
30-11-2026 10:00 AM TO 01:00 PM	Philosophy [MDC-3]	3019-03T	Indian Philosophy
01-12-2026 10:00 AM TO 01:00 PM	Disaster Risk Management [AEC-3]	4001-03T	Disaster Risk Management
02-12-2026 10:00 AM TO 01:00 PM	Communication in Professional Life [SEC-3]	5004-03T	Communication in Professional Life

NOTE-1 : एडमिटकार्ड पर जो एग्जाम schedule डिस्प्ले हो रहा है वह अपना एग्जामिनेशन टाइम टेबल से मिला ले। किसी भी त्रुटि हो ने पर यूनिवर्सिटी जिम्मेदार नहीं होगी। अपने समय सारणी की जांच स्वयं करें।

NOTE-2 : Admit Card पर छात्र अपना उतर पुस्तिका नंबर अवश्य Note कर ले।

(Controller of Examinations)

MAGADH UNIVERSITY, BODH GAYA

Under Graduate (U.G.), SEM - III, SESSION : 2025-29

ADMIT CARD

Name of the Candidate : **KHUSHI KUMARI**	Father's Name : **CHANDRADEV PRAJAPAT**	Registration No. : **25104003912**
Exam Type : **Regular**	Degree **B.A.(Social Science)**	Form No. : **2529UG053083**
Roll No. : **25291040538**		
College : **[104] G.B.M. College, Gaya**		
Exam Centre : **[06] Gaya College, Gaya**		
प्रत्येक प्रश्न पत्र पर दिए गए पाँच अंको के प्रश्न पत्र कोड को छात्र अपने पुस्तिका पर आवश्य लिखे।		
Note : Admit Card पर छात्र अपनी उत्तर पुस्तिका नंबर आवश्य Note करें। **भविष्य में परीक्षाफल सम्बंधित किसी प्रकार की शिकायत उत्तर पुस्तिका नंबर से करना है।**		

Exam Date	Subject	Paper Code	Paper
26-11-2026 10:00 AM TO 01:00 PM	History [MJC-3]	1004-03T	History of India; From Earliest times to 550 CE
27-11-2026 10:00 AM TO 01:00 PM	History [MJC-4]	1004-04T	History of Europe from 13th Century to 1789
28-11-2026 10:00 AM TO 01:00 PM	Psychology [MIC-3]	2008-03T	Developmental Psychology
30-11-2026 10:00 AM TO 01:00 PM	Hindi [MDC-3]	3010-03T	हिंदी साहित्य का इतिहास : आधुनिक काल
01-12-2026 10:00 AM TO 01:00 PM	Disaster Risk Management [AEC-3]	4001-03T	Disaster Risk Management
02-12-2026 10:00 AM TO 01:00 PM	Communication in Professional Life [SEC-3]	5004-03T	Communication in Professional Life

NOTE-1 : एडमिटकार्ड पर जो एग्जाम schedule डिस्प्ले हो रहा है वह अपना एग्जामिनेशन टाइम टेबल से मिला ले। किसी भी त्रुटि हो ने पर यूनिवर्सिटी जिम्मेदार नहीं होगी। अपने समय सारणी की जांच स्वयं करें।

NOTE-2 : Admit Card पर छात्र अपना उतर पुस्तिका नंबर अवश्य Note कर ले।

(Controller of Examinations)

MAGADH UNIVERSITY, BODH GAYA

Under Graduate (U.G.), SEM - III, SESSION : 2025-29

ADMIT CARD

Name of the Candidate : **ANJANI KUMARI**	Father's Name : **INDRADEV CHAUDHARY**	Registration No. : **25104003919**
Exam Type : **Regular**	Degree **B.A.(Social Science)**	Form No. : **2529UG052218**
Roll No. : **25291040540**		
College : **[104] G.B.M. College, Gaya**		
Exam Centre : **[06] Gaya College, Gaya**		
प्रत्येक प्रश्न पत्र पर दिए गए पाँच अंको के प्रश्न पत्र कोड को छात्र अपने पुस्तिका पर आवश्य लिखे।		
Note : Admit Card पर छात्र अपनी उत्तर पुस्तिका नंबर आवश्य Note करें। **भविष्य में परीक्षाफल सम्बंधित किसी प्रकार की शिकायत उत्तर पुस्तिका नंबर से करना है।**		

Exam Date	Subject	Paper Code	Paper
26-11-2026 10:00 AM TO 01:00 PM	History [MJC-3]	1004-03T	History of India; From Earliest times to 550 CE
27-11-2026 10:00 AM TO 01:00 PM	History [MJC-4]	1004-04T	History of Europe from 13th Century to 1789
28-11-2026 10:00 AM TO 01:00 PM	Home Science [MIC-3]	2005-03T	Resource Management Concepts and Contexts
30-11-2026 10:00 AM TO 01:00 PM	Music [MDC-3]	3016-03T	Principles of Music, Indian Gharanas, Applied Theory
01-12-2026 10:00 AM TO 01:00 PM	Disaster Risk Management [AEC-3]	4001-03T	Disaster Risk Management
02-12-2026 10:00 AM TO 01:00 PM	Communication in Professional Life [SEC-3]	5004-03T	Communication in Professional Life

NOTE-1 : एडमिटकार्ड पर जो एग्जाम schedule डिस्प्ले हो रहा है वह अपना एग्जामिनेशन टाइम टेबल से मिला ले। किसी भी त्रुटि हो ने पर यूनिवर्सिटी जिम्मेदार नहीं होगी। अपने समय सारणी की जांच स्वयं करें।

NOTE-2 : Admit Card पर छात्र अपना उतर पुस्तिका नंबर अवश्य Note कर ले।

(Controller of Examinations)

MAGADH UNIVERSITY, BODH GAYA

Under Graduate (U.G.), SEM - III, SESSION : 2025-29

ADMIT CARD

Name of the Candidate : **RUPA KUMARI**	Father's Name : **LATE SANJAY RAJAK**	Registration No. : **25104003921**
Exam Type : **Regular**	Degree **B.A.(Social Science)**	Form No. : **2529UG050404**
Roll No. : **25291040541**		
College : **[104] G.B.M. College, Gaya**		
Exam Centre : **[06] Gaya College, Gaya**		
प्रत्येक प्रश्न पत्र पर दिए गए पाँच अंको के प्रश्न पत्र कोड को छात्र अपने पुस्तिका पर आवश्य लिखे।		
Note : Admit Card पर छात्र अपनी उत्तर पुस्तिका नंबर आवश्य Note करें। **भविष्य में परीक्षाफल सम्बंधित किसी प्रकार की शिकायत उत्तर पुस्तिका नंबर से करना है।**		

Exam Date	Subject	Paper Code	Paper
26-11-2026 10:00 AM TO 01:00 PM	History [MJC-3]	1004-03T	History of India; From Earliest times to 550 CE
27-11-2026 10:00 AM TO 01:00 PM	History [MJC-4]	1004-04T	History of Europe from 13th Century to 1789
28-11-2026 10:00 AM TO 01:00 PM	Political Science [MIC-3]	2007-03T	Political Theory- Concepts and Debates
30-11-2026 10:00 AM TO 01:00 PM	Philosophy [MDC-3]	3019-03T	Indian Philosophy
01-12-2026 10:00 AM TO 01:00 PM	Disaster Risk Management [AEC-3]	4001-03T	Disaster Risk Management
02-12-2026 10:00 AM TO 01:00 PM	Communication in Professional Life [SEC-3]	5004-03T	Communication in Professional Life

NOTE-1 : एडमिटकार्ड पर जो एग्जाम schedule डिस्प्ले हो रहा है वह अपना एग्जामिनेशन टाइम टेबल से मिला ले। किसी भी त्रुटि हो ने पर यूनिवर्सिटी जिम्मेदार नहीं होगी। अपने समय सारणी की जांच स्वयं करें।

NOTE-2 : Admit Card पर छात्र अपना उतर पुस्तिका नंबर अवश्य Note कर ले।

(Controller of Examinations)

MAGADH UNIVERSITY, BODH GAYA

Under Graduate (U.G.), SEM - III, SESSION : 2025-29

ADMIT CARD

Name of the Candidate : **VARSHA KUMARI**	Father's Name : **SHAKTI SINGH**	Registration No. : **25104003922**
Exam Type : **Regular**	Degree **B.A.(Social Science)**	Form No. : **2529UG050203**
Roll No. : **25291040542**		
College : **[104] G.B.M. College, Gaya**		
Exam Centre : **[06] Gaya College, Gaya**		
प्रत्येक प्रश्न पत्र पर दिए गए पाँच अंको के प्रश्न पत्र कोड को छात्र अपने पुस्तिका पर आवश्य लिखे।		
Note : Admit Card पर छात्र अपनी उत्तर पुस्तिका नंबर आवश्य Note करें। **भविष्य में परीक्षाफल सम्बंधित किसी प्रकार की शिकायत उत्तर पुस्तिका नंबर से करना है।**		

Exam Date	Subject	Paper Code	Paper
26-11-2026 10:00 AM TO 01:00 PM	History [MJC-3]	1004-03T	History of India; From Earliest times to 550 CE
27-11-2026 10:00 AM TO 01:00 PM	History [MJC-4]	1004-04T	History of Europe from 13th Century to 1789
28-11-2026 10:00 AM TO 01:00 PM	Psychology [MIC-3]	2008-03T	Developmental Psychology
30-11-2026 10:00 AM TO 01:00 PM	Philosophy [MDC-3]	3019-03T	Indian Philosophy
01-12-2026 10:00 AM TO 01:00 PM	Disaster Risk Management [AEC-3]	4001-03T	Disaster Risk Management
02-12-2026 10:00 AM TO 01:00 PM	Communication in Professional Life [SEC-3]	5004-03T	Communication in Professional Life

NOTE-1 : एडमिटकार्ड पर जो एग्जाम schedule डिस्प्ले हो रहा है वह अपना एग्जामिनेशन टाइम टेबल से मिला ले। किसी भी त्रुटि हो ने पर यूनिवर्सिटी जिम्मेदार नहीं होगी। अपने समय सारणी की जांच स्वयं करें।

NOTE-2 : Admit Card पर छात्र अपना उतर पुस्तिका नंबर अवश्य Note कर ले।

(Controller of Examinations)

MAGADH UNIVERSITY, BODH GAYA

Under Graduate (U.G.), SEM - III, SESSION : 2025-29

ADMIT CARD

Name of the Candidate : **RIYA KUMARI**	Father's Name : **RAMJI SHARMA**	Registration No. : **25104003924**
Exam Type : **Regular**	Degree **B.A.(Social Science)**	Form No. : **2529UG049379**
Roll No. : **25291040543**		
College : **[104] G.B.M. College, Gaya**		
Exam Centre : **[06] Gaya College, Gaya**		
प्रत्येक प्रश्न पत्र पर दिए गए पाँच अंको के प्रश्न पत्र कोड को छात्र अपने पुस्तिका पर आवश्य लिखे।		
Note : Admit Card पर छात्र अपनी उत्तर पुस्तिका नंबर आवश्य Note करें। **भविष्य में परीक्षाफल सम्बंधित किसी प्रकार की शिकायत उत्तर पुस्तिका नंबर से करना है।**		

Exam Date	Subject	Paper Code	Paper
26-11-2026 10:00 AM TO 01:00 PM	History [MJC-3]	1004-03T	History of India; From Earliest times to 550 CE
27-11-2026 10:00 AM TO 01:00 PM	History [MJC-4]	1004-04T	History of Europe from 13th Century to 1789
28-11-2026 10:00 AM TO 01:00 PM	Economics [MIC-3]	2002-03T	Introductory Macroeconomics
30-11-2026 10:00 AM TO 01:00 PM	Philosophy [MDC-3]	3019-03T	Indian Philosophy
01-12-2026 10:00 AM TO 01:00 PM	Disaster Risk Management [AEC-3]	4001-03T	Disaster Risk Management
02-12-2026 10:00 AM TO 01:00 PM	Communication in Professional Life [SEC-3]	5004-03T	Communication in Professional Life

NOTE-1 : एडमिटकार्ड पर जो एग्जाम schedule डिस्प्ले हो रहा है वह अपना एग्जामिनेशन टाइम टेबल से मिला ले। किसी भी त्रुटि हो ने पर यूनिवर्सिटी जिम्मेदार नहीं होगी। अपने समय सारणी की जांच स्वयं करें।

NOTE-2 : Admit Card पर छात्र अपना उतर पुस्तिका नंबर अवश्य Note कर ले।

(Controller of Examinations)

MAGADH UNIVERSITY, BODH GAYA

Under Graduate (U.G.), SEM - III, SESSION : 2025-29

ADMIT CARD

Name of the Candidate : **ARCHANA KUMARI**	Father's Name : **SHANKAR KUMAR**	Registration No. : **25104003927**
Exam Type : **Regular**	Degree **B.A.(Social Science)**	Form No. : **2529UG048454**
Roll No. : **25291040544**		
College : **[104] G.B.M. College, Gaya**		
Exam Centre : **[06] Gaya College, Gaya**		
प्रत्येक प्रश्न पत्र पर दिए गए पाँच अंको के प्रश्न पत्र कोड को छात्र अपने पुस्तिका पर आवश्य लिखे।		
Note : Admit Card पर छात्र अपनी उत्तर पुस्तिका नंबर आवश्य Note करें। **भविष्य में परीक्षाफल सम्बंधित किसी प्रकार की शिकायत उत्तर पुस्तिका नंबर से करना है।**		

Exam Date	Subject	Paper Code	Paper
26-11-2026 10:00 AM TO 01:00 PM	History [MJC-3]	1004-03T	History of India; From Earliest times to 550 CE
27-11-2026 10:00 AM TO 01:00 PM	History [MJC-4]	1004-04T	History of Europe from 13th Century to 1789
28-11-2026 10:00 AM TO 01:00 PM	Political Science [MIC-3]	2007-03T	Political Theory- Concepts and Debates
30-11-2026 10:00 AM TO 01:00 PM	Philosophy [MDC-3]	3019-03T	Indian Philosophy
01-12-2026 10:00 AM TO 01:00 PM	Disaster Risk Management [AEC-3]	4001-03T	Disaster Risk Management
02-12-2026 10:00 AM TO 01:00 PM	Communication in Professional Life [SEC-3]	5004-03T	Communication in Professional Life

NOTE-1 : एडमिटकार्ड पर जो एग्जाम schedule डिस्प्ले हो रहा है वह अपना एग्जामिनेशन टाइम टेबल से मिला ले। किसी भी त्रुटि हो ने पर यूनिवर्सिटी जिम्मेदार नहीं होगी। अपने समय सारणी की जांच स्वयं करें।

NOTE-2 : Admit Card पर छात्र अपना उतर पुस्तिका नंबर अवश्य Note कर ले।

(Controller of Examinations)

MAGADH UNIVERSITY, BODH GAYA

Under Graduate (U.G.), SEM - III, SESSION : 2025-29

ADMIT CARD

Name of the Candidate : **ANSHU KUMARI**	Father's Name : **RAJESH KUMAR**	Registration No. : **25104003930**
Exam Type : **Regular**	Degree **B.A.(Social Science)**	Form No. : **2529UG048123**
Roll No. : **25291040546**		
College : **[104] G.B.M. College, Gaya**		
Exam Centre : **[06] Gaya College, Gaya**		
प्रत्येक प्रश्न पत्र पर दिए गए पाँच अंको के प्रश्न पत्र कोड को छात्र अपने पुस्तिका पर आवश्य लिखे।		
Note : Admit Card पर छात्र अपनी उत्तर पुस्तिका नंबर आवश्य Note करें। **भविष्य में परीक्षाफल सम्बंधित किसी प्रकार की शिकायत उत्तर पुस्तिका नंबर से करना है।**		

Exam Date	Subject	Paper Code	Paper
26-11-2026 10:00 AM TO 01:00 PM	History [MJC-3]	1004-03T	History of India; From Earliest times to 550 CE
27-11-2026 10:00 AM TO 01:00 PM	History [MJC-4]	1004-04T	History of Europe from 13th Century to 1789
28-11-2026 10:00 AM TO 01:00 PM	Economics [MIC-3]	2002-03T	Introductory Macroeconomics
30-11-2026 10:00 AM TO 01:00 PM	English [MDC-3]	3029-03T	Business Communication
01-12-2026 10:00 AM TO 01:00 PM	Disaster Risk Management [AEC-3]	4001-03T	Disaster Risk Management
02-12-2026 10:00 AM TO 01:00 PM	Communication in Professional Life [SEC-3]	5004-03T	Communication in Professional Life

NOTE-1 : एडमिटकार्ड पर जो एग्जाम schedule डिस्प्ले हो रहा है वह अपना एग्जामिनेशन टाइम टेबल से मिला ले। किसी भी त्रुटि हो ने पर यूनिवर्सिटी जिम्मेदार नहीं होगी। अपने समय सारणी की जांच स्वयं करें।

NOTE-2 : Admit Card पर छात्र अपना उतर पुस्तिका नंबर अवश्य Note कर ले।

(Controller of Examinations)

MAGADH UNIVERSITY, BODH GAYA

Under Graduate (U.G.), SEM - III, SESSION : 2025-29

ADMIT CARD

Name of the Candidate : **PRIYANKA KUMARI**	Father's Name : **SHIV PRASAD**	Registration No. : **25104003931**
Exam Type : **Regular**	Degree **B.A.(Social Science)**	Form No. : **2529UG047729**
Roll No. : **25291040547**		
College : **[104] G.B.M. College, Gaya**		
Exam Centre : **[06] Gaya College, Gaya**		
प्रत्येक प्रश्न पत्र पर दिए गए पाँच अंको के प्रश्न पत्र कोड को छात्र अपने पुस्तिका पर आवश्य लिखे।		
Note : Admit Card पर छात्र अपनी उत्तर पुस्तिका नंबर आवश्य Note करें। **भविष्य में परीक्षाफल सम्बंधित किसी प्रकार की शिकायत उत्तर पुस्तिका नंबर से करना है।**		

Exam Date	Subject	Paper Code	Paper
26-11-2026 10:00 AM TO 01:00 PM	History [MJC-3]	1004-03T	History of India; From Earliest times to 550 CE
27-11-2026 10:00 AM TO 01:00 PM	History [MJC-4]	1004-04T	History of Europe from 13th Century to 1789
28-11-2026 10:00 AM TO 01:00 PM	Political Science [MIC-3]	2007-03T	Political Theory- Concepts and Debates
30-11-2026 10:00 AM TO 01:00 PM	Philosophy [MDC-3]	3019-03T	Indian Philosophy
01-12-2026 10:00 AM TO 01:00 PM	Disaster Risk Management [AEC-3]	4001-03T	Disaster Risk Management
02-12-2026 10:00 AM TO 01:00 PM	Communication in Professional Life [SEC-3]	5004-03T	Communication in Professional Life

NOTE-1 : एडमिटकार्ड पर जो एग्जाम schedule डिस्प्ले हो रहा है वह अपना एग्जामिनेशन टाइम टेबल से मिला ले। किसी भी त्रुटि हो ने पर यूनिवर्सिटी जिम्मेदार नहीं होगी। अपने समय सारणी की जांच स्वयं करें।

NOTE-2 : Admit Card पर छात्र अपना उतर पुस्तिका नंबर अवश्य Note कर ले।

(Controller of Examinations)

MAGADH UNIVERSITY, BODH GAYA

Under Graduate (U.G.), SEM - III, SESSION : 2025-29

ADMIT CARD

Name of the Candidate : **SALNI KUMARI**	Father's Name : **SURENDRA PRASAD**	Registration No. : **25104003934**
Exam Type : **Regular**	Degree **B.A.(Social Science)**	Form No. : **2529UG046913**
Roll No. : **25291040548**		
College : **[104] G.B.M. College, Gaya**		
Exam Centre : **[06] Gaya College, Gaya**		
प्रत्येक प्रश्न पत्र पर दिए गए पाँच अंको के प्रश्न पत्र कोड को छात्र अपने पुस्तिका पर आवश्य लिखे।		
Note : Admit Card पर छात्र अपनी उत्तर पुस्तिका नंबर आवश्य Note करें। **भविष्य में परीक्षाफल सम्बंधित किसी प्रकार की शिकायत उत्तर पुस्तिका नंबर से करना है।**		

Exam Date	Subject	Paper Code	Paper
26-11-2026 10:00 AM TO 01:00 PM	History [MJC-3]	1004-03T	History of India; From Earliest times to 550 CE
27-11-2026 10:00 AM TO 01:00 PM	History [MJC-4]	1004-04T	History of Europe from 13th Century to 1789
28-11-2026 10:00 AM TO 01:00 PM	Political Science [MIC-3]	2007-03T	Political Theory- Concepts and Debates
30-11-2026 10:00 AM TO 01:00 PM	Philosophy [MDC-3]	3019-03T	Indian Philosophy
01-12-2026 10:00 AM TO 01:00 PM	Disaster Risk Management [AEC-3]	4001-03T	Disaster Risk Management
02-12-2026 10:00 AM TO 01:00 PM	Communication in Professional Life [SEC-3]	5004-03T	Communication in Professional Life

NOTE-1 : एडमिटकार्ड पर जो एग्जाम schedule डिस्प्ले हो रहा है वह अपना एग्जामिनेशन टाइम टेबल से मिला ले। किसी भी त्रुटि हो ने पर यूनिवर्सिटी जिम्मेदार नहीं होगी। अपने समय सारणी की जांच स्वयं करें।

NOTE-2 : Admit Card पर छात्र अपना उतर पुस्तिका नंबर अवश्य Note कर ले।

(Controller of Examinations)

MAGADH UNIVERSITY, BODH GAYA

Under Graduate (U.G.), SEM - III, SESSION : 2025-29

ADMIT CARD

Name of the Candidate : **KANCHAN KUMARI**	Father's Name : **DHIRAJ CHAUDHARY**	Registration No. : **25104003937**
Exam Type : **Regular**	Degree **B.A.(Social Science)**	Form No. : **2529UG046654**
Roll No. : **25291040549**		
College : **[104] G.B.M. College, Gaya**		
Exam Centre : **[06] Gaya College, Gaya**		
प्रत्येक प्रश्न पत्र पर दिए गए पाँच अंको के प्रश्न पत्र कोड को छात्र अपने पुस्तिका पर आवश्य लिखे।		
Note : Admit Card पर छात्र अपनी उत्तर पुस्तिका नंबर आवश्य Note करें। **भविष्य में परीक्षाफल सम्बंधित किसी प्रकार की शिकायत उत्तर पुस्तिका नंबर से करना है।**		

Exam Date	Subject	Paper Code	Paper
26-11-2026 10:00 AM TO 01:00 PM	History [MJC-3]	1004-03T	History of India; From Earliest times to 550 CE
27-11-2026 10:00 AM TO 01:00 PM	History [MJC-4]	1004-04T	History of Europe from 13th Century to 1789
28-11-2026 10:00 AM TO 01:00 PM	Economics [MIC-3]	2002-03T	Introductory Macroeconomics
30-11-2026 10:00 AM TO 01:00 PM	Philosophy [MDC-3]	3019-03T	Indian Philosophy
01-12-2026 10:00 AM TO 01:00 PM	Disaster Risk Management [AEC-3]	4001-03T	Disaster Risk Management
02-12-2026 10:00 AM TO 01:00 PM	Communication in Professional Life [SEC-3]	5004-03T	Communication in Professional Life

NOTE-1 : एडमिटकार्ड पर जो एग्जाम schedule डिस्प्ले हो रहा है वह अपना एग्जामिनेशन टाइम टेबल से मिला ले। किसी भी त्रुटि हो ने पर यूनिवर्सिटी जिम्मेदार नहीं होगी। अपने समय सारणी की जांच स्वयं करें।

NOTE-2 : Admit Card पर छात्र अपना उतर पुस्तिका नंबर अवश्य Note कर ले।

(Controller of Examinations)

MAGADH UNIVERSITY, BODH GAYA

Under Graduate (U.G.), SEM - III, SESSION : 2025-29

ADMIT CARD

Name of the Candidate : **RINKI KUMARI**	Father's Name : **MAHENDRA CHAUDHARI**	Registration No. : **25104003938**
Exam Type : **Regular**	Degree **B.A.(Social Science)**	Form No. : **2529UG046543**
Roll No. : **25291040550**		
College : **[104] G.B.M. College, Gaya**		
Exam Centre : **[06] Gaya College, Gaya**		
प्रत्येक प्रश्न पत्र पर दिए गए पाँच अंको के प्रश्न पत्र कोड को छात्र अपने पुस्तिका पर आवश्य लिखे।		
Note : Admit Card पर छात्र अपनी उत्तर पुस्तिका नंबर आवश्य Note करें। **भविष्य में परीक्षाफल सम्बंधित किसी प्रकार की शिकायत उत्तर पुस्तिका नंबर से करना है।**		

Exam Date	Subject	Paper Code	Paper
26-11-2026 10:00 AM TO 01:00 PM	History [MJC-3]	1004-03T	History of India; From Earliest times to 550 CE
27-11-2026 10:00 AM TO 01:00 PM	History [MJC-4]	1004-04T	History of Europe from 13th Century to 1789
28-11-2026 10:00 AM TO 01:00 PM	Economics [MIC-3]	2002-03T	Introductory Macroeconomics
30-11-2026 10:00 AM TO 01:00 PM	Philosophy [MDC-3]	3019-03T	Indian Philosophy
01-12-2026 10:00 AM TO 01:00 PM	Disaster Risk Management [AEC-3]	4001-03T	Disaster Risk Management
02-12-2026 10:00 AM TO 01:00 PM	Communication in Professional Life [SEC-3]	5004-03T	Communication in Professional Life

NOTE-1 : एडमिटकार्ड पर जो एग्जाम schedule डिस्प्ले हो रहा है वह अपना एग्जामिनेशन टाइम टेबल से मिला ले। किसी भी त्रुटि हो ने पर यूनिवर्सिटी जिम्मेदार नहीं होगी। अपने समय सारणी की जांच स्वयं करें।

NOTE-2 : Admit Card पर छात्र अपना उतर पुस्तिका नंबर अवश्य Note कर ले।



(Controller of Examinations)

MAGADH UNIVERSITY, BODH GAYA

Under Graduate (U.G.), SEM - III, SESSION : 2025-29

ADMIT CARD

Name of the Candidate : **SMRITI KUMARI**	Father's Name : **SANTOSH PRASAD**	Registration No. : **25104003940**
Exam Type : **Regular**	Degree **B.A.(Social Science)**	Form No. : **2529UG045266**
Roll No. : **25291040551**		
College : **[104] G.B.M. College, Gaya**		
Exam Centre : **[06] Gaya College, Gaya**		
प्रत्येक प्रश्न पत्र पर दिए गए पाँच अंको के प्रश्न पत्र कोड को छात्र अपने पुस्तिका पर आवश्य लिखे।		
Note : Admit Card पर छात्र अपनी उत्तर पुस्तिका नंबर आवश्य Note करें। **भविष्य में परीक्षाफल सम्बंधित किसी प्रकार की शिकायत उत्तर पुस्तिका नंबर से करना है।**		

Exam Date	Subject	Paper Code	Paper
26-11-2026 10:00 AM TO 01:00 PM	History [MJC-3]	1004-03T	History of India; From Earliest times to 550 CE
27-11-2026 10:00 AM TO 01:00 PM	History [MJC-4]	1004-04T	History of Europe from 13th Century to 1789
28-11-2026 10:00 AM TO 01:00 PM	Political Science [MIC-3]	2007-03T	Political Theory- Concepts and Debates
30-11-2026 10:00 AM TO 01:00 PM	Philosophy [MDC-3]	3019-03T	Indian Philosophy
01-12-2026 10:00 AM TO 01:00 PM	Disaster Risk Management [AEC-3]	4001-03T	Disaster Risk Management
02-12-2026 10:00 AM TO 01:00 PM	Communication in Professional Life [SEC-3]	5004-03T	Communication in Professional Life

NOTE-1 : एडमिटकार्ड पर जो एग्जाम schedule डिस्प्ले हो रहा है वह अपना एग्जामिनेशन टाइम टेबल से मिला ले। किसी भी त्रुटि हो ने पर यूनिवर्सिटी जिम्मेदार नहीं होगी। अपने समय सारणी की जांच स्वयं करें।

NOTE-2 : Admit Card पर छात्र अपना उतर पुस्तिका नंबर अवश्य Note कर ले।

(Controller of Examinations)

MAGADH UNIVERSITY, BODH GAYA

Under Graduate (U.G.), SEM - III, SESSION : 2025-29

ADMIT CARD

Name of the Candidate : **SWATI KUMARI**	Father's Name : **DINESH YADAV**	Registration No. : **25104003943**
Exam Type : **Regular**	Degree **B.A.(Social Science)**	Form No. : **2529UG044391**
Roll No. : **25291040552**		
College : **[104] G.B.M. College, Gaya**		
Exam Centre : **[06] Gaya College, Gaya**		
प्रत्येक प्रश्न पत्र पर दिए गए पाँच अंको के प्रश्न पत्र कोड को छात्र अपने पुस्तिका पर आवश्य लिखे।		
Note : Admit Card पर छात्र अपनी उत्तर पुस्तिका नंबर आवश्य Note करें। **भविष्य में परीक्षाफल सम्बंधित किसी प्रकार की शिकायत उत्तर पुस्तिका नंबर से करना है।**		

Exam Date	Subject	Paper Code	Paper
26-11-2026 10:00 AM TO 01:00 PM	History [MJC-3]	1004-03T	History of India; From Earliest times to 550 CE
27-11-2026 10:00 AM TO 01:00 PM	History [MJC-4]	1004-04T	History of Europe from 13th Century to 1789
28-11-2026 10:00 AM TO 01:00 PM	Political Science [MIC-3]	2007-03T	Political Theory- Concepts and Debates
30-11-2026 10:00 AM TO 01:00 PM	Philosophy [MDC-3]	3019-03T	Indian Philosophy
01-12-2026 10:00 AM TO 01:00 PM	Disaster Risk Management [AEC-3]	4001-03T	Disaster Risk Management
02-12-2026 10:00 AM TO 01:00 PM	Communication in Professional Life [SEC-3]	5004-03T	Communication in Professional Life

NOTE-1 : एडमिटकार्ड पर जो एग्जाम schedule डिस्प्ले हो रहा है वह अपना एग्जामिनेशन टाइम टेबल से मिला ले। किसी भी त्रुटि हो ने पर यूनिवर्सिटी जिम्मेदार नहीं होगी। अपने समय सारणी की जांच स्वयं करें।

NOTE-2 : Admit Card पर छात्र अपना उतर पुस्तिका नंबर अवश्य Note कर ले।

(Controller of Examinations)

MAGADH UNIVERSITY, BODH GAYA

Under Graduate (U.G.), SEM - III, SESSION : 2025-29

ADMIT CARD

Name of the Candidate : **ANISHA KUMARI**	Father's Name : **GANESH RAVIDAS**	Registration No. : **25104003946**
Exam Type : **Regular**	Degree **B.A.(Social Science)**	Form No. : **2529UG042834**
Roll No. : **25291040553**		
College : **[104] G.B.M. College, Gaya**		
Exam Centre : **[06] Gaya College, Gaya**		
प्रत्येक प्रश्न पत्र पर दिए गए पाँच अंको के प्रश्न पत्र कोड को छात्र अपने पुस्तिका पर आवश्य लिखे।		
Note : Admit Card पर छात्र अपनी उत्तर पुस्तिका नंबर आवश्य Note करें। **भविष्य में परीक्षाफल सम्बंधित किसी प्रकार की शिकायत उत्तर पुस्तिका नंबर से करना है।**		

Exam Date	Subject	Paper Code	Paper
26-11-2026 10:00 AM TO 01:00 PM	History [MJC-3]	1004-03T	History of India; From Earliest times to 550 CE
27-11-2026 10:00 AM TO 01:00 PM	History [MJC-4]	1004-04T	History of Europe from 13th Century to 1789
28-11-2026 10:00 AM TO 01:00 PM	Economics [MIC-3]	2002-03T	Introductory Macroeconomics
30-11-2026 10:00 AM TO 01:00 PM	Philosophy [MDC-3]	3019-03T	Indian Philosophy
01-12-2026 10:00 AM TO 01:00 PM	Disaster Risk Management [AEC-3]	4001-03T	Disaster Risk Management
02-12-2026 10:00 AM TO 01:00 PM	Communication in Professional Life [SEC-3]	5004-03T	Communication in Professional Life

NOTE-1 : एडमिटकार्ड पर जो एग्जाम schedule डिस्प्ले हो रहा है वह अपना एग्जामिनेशन टाइम टेबल से मिला ले। किसी भी त्रुटि हो ने पर यूनिवर्सिटी जिम्मेदार नहीं होगी। अपने समय सारणी की जांच स्वयं करें।

NOTE-2 : Admit Card पर छात्र अपना उतर पुस्तिका नंबर अवश्य Note कर ले।

(Controller of Examinations)

MAGADH UNIVERSITY, BODH GAYA

Under Graduate (U.G.), SEM - III, SESSION : 2025-29

ADMIT CARD

Name of the Candidate : **JYOTI KUMARI**	Father's Name : **ANANDI YADAV**	Registration No. : **25104003949**
Exam Type : **Regular**	Degree **B.A.(Social Science)**	Form No. : **2529UG040273**
Roll No. : **25291040554**		
College : **[104] G.B.M. College, Gaya**		
Exam Centre : **[06] Gaya College, Gaya**		
प्रत्येक प्रश्न पत्र पर दिए गए पाँच अंको के प्रश्न पत्र कोड को छात्र अपने पुस्तिका पर आवश्य लिखे।		
Note : Admit Card पर छात्र अपनी उत्तर पुस्तिका नंबर आवश्य Note करें। **भविष्य में परीक्षाफल सम्बंधित किसी प्रकार की शिकायत उत्तर पुस्तिका नंबर से करना है।**		

Exam Date	Subject	Paper Code	Paper
26-11-2026 10:00 AM TO 01:00 PM	History [MJC-3]	1004-03T	History of India; From Earliest times to 550 CE
27-11-2026 10:00 AM TO 01:00 PM	History [MJC-4]	1004-04T	History of Europe from 13th Century to 1789
28-11-2026 10:00 AM TO 01:00 PM	Home Science [MIC-3]	2005-03T	Resource Management Concepts and Contexts
30-11-2026 10:00 AM TO 01:00 PM	Philosophy [MDC-3]	3019-03T	Indian Philosophy
01-12-2026 10:00 AM TO 01:00 PM	Disaster Risk Management [AEC-3]	4001-03T	Disaster Risk Management
02-12-2026 10:00 AM TO 01:00 PM	Communication in Professional Life [SEC-3]	5004-03T	Communication in Professional Life

NOTE-1 : एडमिटकार्ड पर जो एग्जाम schedule डिस्प्ले हो रहा है वह अपना एग्जामिनेशन टाइम टेबल से मिला ले। किसी भी त्रुटि हो ने पर यूनिवर्सिटी जिम्मेदार नहीं होगी। अपने समय सारणी की जांच स्वयं करें।

NOTE-2 : Admit Card पर छात्र अपना उतर पुस्तिका नंबर अवश्य Note कर ले।

(Controller of Examinations)

MAGADH UNIVERSITY, BODH GAYA

Under Graduate (U.G.), SEM - III, SESSION : 2025-29

ADMIT CARD

Name of the Candidate : **RUPAM KUMARI**	Father's Name : **JITENDRA RAVIDAS**	Registration No. : **25104003953**
Exam Type : **Regular**	Degree **B.A.(Social Science)**	Form No. : **2529UG038637**
Roll No. : **25291040555**		
College : **[104] G.B.M. College, Gaya**		
Exam Centre : **[06] Gaya College, Gaya**		
प्रत्येक प्रश्न पत्र पर दिए गए पाँच अंको के प्रश्न पत्र कोड को छात्र अपने पुस्तिका पर आवश्य लिखे।		
Note : Admit Card पर छात्र अपनी उत्तर पुस्तिका नंबर आवश्य Note करें। **भविष्य में परीक्षाफल सम्बंधित किसी प्रकार की शिकायत उत्तर पुस्तिका नंबर से करना है।**		

Exam Date	Subject	Paper Code	Paper
26-11-2026 10:00 AM TO 01:00 PM	History [MJC-3]	1004-03T	History of India; From Earliest times to 550 CE
27-11-2026 10:00 AM TO 01:00 PM	History [MJC-4]	1004-04T	History of Europe from 13th Century to 1789
28-11-2026 10:00 AM TO 01:00 PM	Political Science [MIC-3]	2007-03T	Political Theory- Concepts and Debates
30-11-2026 10:00 AM TO 01:00 PM	Philosophy [MDC-3]	3019-03T	Indian Philosophy
01-12-2026 10:00 AM TO 01:00 PM	Disaster Risk Management [AEC-3]	4001-03T	Disaster Risk Management
02-12-2026 10:00 AM TO 01:00 PM	Communication in Professional Life [SEC-3]	5004-03T	Communication in Professional Life

NOTE-1 : एडमिटकार्ड पर जो एग्जाम schedule डिस्प्ले हो रहा है वह अपना एग्जामिनेशन टाइम टेबल से मिला ले। किसी भी त्रुटि हो ने पर यूनिवर्सिटी जिम्मेदार नहीं होगी। अपने समय सारणी की जांच स्वयं करें।

NOTE-2 : Admit Card पर छात्र अपना उतर पुस्तिका नंबर अवश्य Note कर ले।

(Controller of Examinations)

MAGADH UNIVERSITY, BODH GAYA

Under Graduate (U.G.), SEM - III, SESSION : 2025-29

ADMIT CARD

Name of the Candidate : **KHUSHBOO SINHA**	Father's Name : **RAMESH PRASAD**	Registration No. : **25104003954**
Exam Type : **Regular**	Degree **B.A.(Social Science)**	Form No. : **2529UG038391**
Roll No. : **25291040556**		
College : **[104] G.B.M. College, Gaya**		
Exam Centre : **[06] Gaya College, Gaya**		
प्रत्येक प्रश्न पत्र पर दिए गए पाँच अंको के प्रश्न पत्र कोड को छात्र अपने पुस्तिका पर आवश्य लिखे।		
Note : Admit Card पर छात्र अपनी उत्तर पुस्तिका नंबर आवश्य Note करें। **भविष्य में परीक्षाफल सम्बंधित किसी प्रकार की शिकायत उत्तर पुस्तिका नंबर से करना है।**		

Exam Date	Subject	Paper Code	Paper
26-11-2026 10:00 AM TO 01:00 PM	History [MJC-3]	1004-03T	History of India; From Earliest times to 550 CE
27-11-2026 10:00 AM TO 01:00 PM	History [MJC-4]	1004-04T	History of Europe from 13th Century to 1789
28-11-2026 10:00 AM TO 01:00 PM	Political Science [MIC-3]	2007-03T	Political Theory- Concepts and Debates
30-11-2026 10:00 AM TO 01:00 PM	Philosophy [MDC-3]	3019-03T	Indian Philosophy
01-12-2026 10:00 AM TO 01:00 PM	Disaster Risk Management [AEC-3]	4001-03T	Disaster Risk Management
02-12-2026 10:00 AM TO 01:00 PM	Communication in Professional Life [SEC-3]	5004-03T	Communication in Professional Life

NOTE-1 : एडमिटकार्ड पर जो एग्जाम schedule डिस्प्ले हो रहा है वह अपना एग्जामिनेशन टाइम टेबल से मिला ले। किसी भी त्रुटि हो ने पर यूनिवर्सिटी जिम्मेदार नहीं होगी। अपने समय सारणी की जांच स्वयं करें।

NOTE-2 : Admit Card पर छात्र अपना उतर पुस्तिका नंबर अवश्य Note कर ले।

(Controller of Examinations)

MAGADH UNIVERSITY, BODH GAYA

Under Graduate (U.G.), SEM - III, SESSION : 2025-29

ADMIT CARD

Name of the Candidate : **VARSHA KUMARI**	Father's Name : **KARU PASWAN**	Registration No. : **25104003956**
Exam Type : **Regular**	Degree **B.A.(Social Science)**	Form No. : **2529UG038254**
Roll No. : **25291040557**		
College : **[104] G.B.M. College, Gaya**		
Exam Centre : **[06] Gaya College, Gaya**		
प्रत्येक प्रश्न पत्र पर दिए गए पाँच अंको के प्रश्न पत्र कोड को छात्र अपने पुस्तिका पर आवश्य लिखे।		
Note : Admit Card पर छात्र अपनी उत्तर पुस्तिका नंबर आवश्य Note करें। **भविष्य में परीक्षाफल सम्बंधित किसी प्रकार की शिकायत उत्तर पुस्तिका नंबर से करना है।**		

Exam Date	Subject	Paper Code	Paper
26-11-2026 10:00 AM TO 01:00 PM	History [MJC-3]	1004-03T	History of India; From Earliest times to 550 CE
27-11-2026 10:00 AM TO 01:00 PM	History [MJC-4]	1004-04T	History of Europe from 13th Century to 1789
28-11-2026 10:00 AM TO 01:00 PM	Political Science [MIC-3]	2007-03T	Political Theory- Concepts and Debates
30-11-2026 10:00 AM TO 01:00 PM	Philosophy [MDC-3]	3019-03T	Indian Philosophy
01-12-2026 10:00 AM TO 01:00 PM	Disaster Risk Management [AEC-3]	4001-03T	Disaster Risk Management
02-12-2026 10:00 AM TO 01:00 PM	Communication in Professional Life [SEC-3]	5004-03T	Communication in Professional Life

NOTE-1 : एडमिटकार्ड पर जो एग्जाम schedule डिस्प्ले हो रहा है वह अपना एग्जामिनेशन टाइम टेबल से मिला ले। किसी भी त्रुटि हो ने पर यूनिवर्सिटी जिम्मेदार नहीं होगी। अपने समय सारणी की जांच स्वयं करें।

NOTE-2 : Admit Card पर छात्र अपना उतर पुस्तिका नंबर अवश्य Note कर ले।

(Controller of Examinations)

MAGADH UNIVERSITY, BODH GAYA

Under Graduate (U.G.), SEM - III, SESSION : 2025-29

ADMIT CARD

Name of the Candidate : **SONAM KUMARI**	Father's Name : **KAIL YADAV**	Registration No. : **25104003958**
Exam Type : **Regular**	Degree **B.A.(Social Science)**	Form No. : **2529UG037864**
Roll No. : **25291040558**		 SONAM KUMARI
College : **[104] G.B.M. College, Gaya**		
Exam Centre : **[06] Gaya College, Gaya**		
प्रत्येक प्रश्न पत्र पर दिए गए पाँच अंको के प्रश्न पत्र कोड को छात्र अपने पुस्तिका पर आवश्य लिखे।		
Note : Admit Card पर छात्र अपनी उत्तर पुस्तिका नंबर आवश्य Note करें। **भविष्य में परीक्षाफल सम्बंधित किसी प्रकार की शिकायत उत्तर पुस्तिका नंबर से करना है।**		

Exam Date	Subject	Paper Code	Paper
26-11-2026 10:00 AM TO 01:00 PM	History [MJC-3]	1004-03T	History of India; From Earliest times to 550 CE
27-11-2026 10:00 AM TO 01:00 PM	History [MJC-4]	1004-04T	History of Europe from 13th Century to 1789
28-11-2026 10:00 AM TO 01:00 PM	Political Science [MIC-3]	2007-03T	Political Theory- Concepts and Debates
30-11-2026 10:00 AM TO 01:00 PM	Philosophy [MDC-3]	3019-03T	Indian Philosophy
01-12-2026 10:00 AM TO 01:00 PM	Disaster Risk Management [AEC-3]	4001-03T	Disaster Risk Management
02-12-2026 10:00 AM TO 01:00 PM	Communication in Professional Life [SEC-3]	5004-03T	Communication in Professional Life

NOTE-1 : एडमिटकार्ड पर जो एग्जाम schedule डिस्प्ले हो रहा है वह अपना एग्जामिनेशन टाइम टेबल से मिला ले। किसी भी त्रुटि हो ने पर यूनिवर्सिटी जिम्मेदार नहीं होगी। अपने समय सारणी की जांच स्वयं करें।

NOTE-2 : Admit Card पर छात्र अपना उतर पुस्तिका नंबर अवश्य Note कर ले।

(Controller of Examinations)

MAGADH UNIVERSITY, BODH GAYA

Under Graduate (U.G.), SEM - III, SESSION : 2025-29

ADMIT CARD

Name of the Candidate : **PRIYANKA KUMARI**	Father's Name : **RANJAN KUMAR**	Registration No. : **25104003959**
Exam Type : **Regular**	Degree **B.A.(Social Science)**	Form No. : **2529UG037757**
Roll No. : **25291040559**		
College : **[104] G.B.M. College, Gaya**		
Exam Centre : **[06] Gaya College, Gaya**		
प्रत्येक प्रश्न पत्र पर दिए गए पाँच अंको के प्रश्न पत्र कोड को छात्र अपने पुस्तिका पर आवश्य लिखे।		
Note : Admit Card पर छात्र अपनी उत्तर पुस्तिका नंबर आवश्य Note करें। **भविष्य में परीक्षाफल सम्बंधित किसी प्रकार की शिकायत उत्तर पुस्तिका नंबर से करना है।**		

Exam Date	Subject	Paper Code	Paper
26-11-2026 10:00 AM TO 01:00 PM	History [MJC-3]	1004-03T	History of India; From Earliest times to 550 CE
27-11-2026 10:00 AM TO 01:00 PM	History [MJC-4]	1004-04T	History of Europe from 13th Century to 1789
28-11-2026 10:00 AM TO 01:00 PM	Political Science [MIC-3]	2007-03T	Political Theory- Concepts and Debates
30-11-2026 10:00 AM TO 01:00 PM	Philosophy [MDC-3]	3019-03T	Indian Philosophy
01-12-2026 10:00 AM TO 01:00 PM	Disaster Risk Management [AEC-3]	4001-03T	Disaster Risk Management
02-12-2026 10:00 AM TO 01:00 PM	Communication in Professional Life [SEC-3]	5004-03T	Communication in Professional Life

NOTE-1 : एडमिटकार्ड पर जो एग्जाम schedule डिस्प्ले हो रहा है वह अपना एग्जामिनेशन टाइम टेबल से मिला ले। किसी भी त्रुटि हो ने पर यूनिवर्सिटी जिम्मेदार नहीं होगी। अपने समय सारणी की जांच स्वयं करें।

NOTE-2 : Admit Card पर छात्र अपना उतर पुस्तिका नंबर अवश्य Note कर ले।

(Controller of Examinations)

MAGADH UNIVERSITY, BODH GAYA

Under Graduate (U.G.), SEM - III, SESSION : 2025-29

ADMIT CARD

Name of the Candidate : **SHIVANI KUMARI**	Father's Name : **UPENDRA YADAV**	Registration No. : **25104003961**
Exam Type : **Regular**	Degree **B.A.(Social Science)**	Form No. : **2529UG037509**
Roll No. : **25291040560**		
College : **[104] G.B.M. College, Gaya**		
Exam Centre : **[06] Gaya College, Gaya**		
प्रत्येक प्रश्न पत्र पर दिए गए पाँच अंको के प्रश्न पत्र कोड को छात्र अपने पुस्तिका पर आवश्य लिखे।		
Note : Admit Card पर छात्र अपनी उत्तर पुस्तिका नंबर आवश्य Note करें। **भविष्य में परीक्षाफल सम्बंधित किसी प्रकार की शिकायत उत्तर पुस्तिका नंबर से करना है।**		

Exam Date	Subject	Paper Code	Paper
26-11-2026 10:00 AM TO 01:00 PM	History [MJC-3]	1004-03T	History of India; From Earliest times to 550 CE
27-11-2026 10:00 AM TO 01:00 PM	History [MJC-4]	1004-04T	History of Europe from 13th Century to 1789
28-11-2026 10:00 AM TO 01:00 PM	Political Science [MIC-3]	2007-03T	Political Theory- Concepts and Debates
30-11-2026 10:00 AM TO 01:00 PM	Philosophy [MDC-3]	3019-03T	Indian Philosophy
01-12-2026 10:00 AM TO 01:00 PM	Disaster Risk Management [AEC-3]	4001-03T	Disaster Risk Management
02-12-2026 10:00 AM TO 01:00 PM	Communication in Professional Life [SEC-3]	5004-03T	Communication in Professional Life

NOTE-1 : एडमिटकार्ड पर जो एग्जाम schedule डिस्प्ले हो रहा है वह अपना एग्जामिनेशन टाइम टेबल से मिला ले। किसी भी त्रुटि हो ने पर यूनिवर्सिटी जिम्मेदार नहीं होगी। अपने समय सारणी की जांच स्वयं करें।

NOTE-2 : Admit Card पर छात्र अपना उतर पुस्तिका नंबर अवश्य Note कर ले।

(Controller of Examinations)

MAGADH UNIVERSITY, BODH GAYA

Under Graduate (U.G.), SEM - III, SESSION : 2025-29

ADMIT CARD

Name of the Candidate : **JUHI KUMARI**	Father's Name : **MANOJ RAM**	Registration No. : **25104003966**
Exam Type : **Regular**	Degree **B.A.(Social Science)**	Form No. : **2529UG035049**
Roll No. : **25291040561**		
College : **[104] G.B.M. College, Gaya**		
Exam Centre : **[06] Gaya College, Gaya**		
प्रत्येक प्रश्न पत्र पर दिए गए पाँच अंको के प्रश्न पत्र कोड को छात्र अपने पुस्तिका पर आवश्य लिखे।		
Note : Admit Card पर छात्र अपनी उत्तर पुस्तिका नंबर आवश्य Note करें। **भविष्य में परीक्षाफल सम्बंधित किसी प्रकार की शिकायत उत्तर पुस्तिका नंबर से करना है।**		

Exam Date	Subject	Paper Code	Paper
26-11-2026 10:00 AM TO 01:00 PM	History [MJC-3]	1004-03T	History of India; From Earliest times to 550 CE
27-11-2026 10:00 AM TO 01:00 PM	History [MJC-4]	1004-04T	History of Europe from 13th Century to 1789
28-11-2026 10:00 AM TO 01:00 PM	Political Science [MIC-3]	2007-03T	Political Theory- Concepts and Debates
30-11-2026 10:00 AM TO 01:00 PM	Philosophy [MDC-3]	3019-03T	Indian Philosophy
01-12-2026 10:00 AM TO 01:00 PM	Disaster Risk Management [AEC-3]	4001-03T	Disaster Risk Management
02-12-2026 10:00 AM TO 01:00 PM	Communication in Professional Life [SEC-3]	5004-03T	Communication in Professional Life

NOTE-1 : एडमिटकार्ड पर जो एग्जाम schedule डिस्प्ले हो रहा है वह अपना एग्जामिनेशन टाइम टेबल से मिला ले। किसी भी त्रुटि हो ने पर यूनिवर्सिटी जिम्मेदार नहीं होगी। अपने समय सारणी की जांच स्वयं करें।

NOTE-2 : Admit Card पर छात्र अपना उतर पुस्तिका नंबर अवश्य Note कर ले।

(Controller of Examinations)

MAGADH UNIVERSITY, BODH GAYA

Under Graduate (U.G.), SEM - III, SESSION : 2025-29

ADMIT CARD

Name of the Candidate : **DEEPA KUMARI**	Father's Name : **RAVI KUMAR**	Registration No. : **25104003967**
Exam Type : **Regular**	Degree **B.A.(Social Science)**	Form No. : **2529UG034823**
Roll No. : **25291040562**		
College : **[104] G.B.M. College, Gaya**		
Exam Centre : **[06] Gaya College, Gaya**		
प्रत्येक प्रश्न पत्र पर दिए गए पाँच अंको के प्रश्न पत्र कोड को छात्र अपने पुस्तिका पर आवश्य लिखे।		
Note : Admit Card पर छात्र अपनी उत्तर पुस्तिका नंबर आवश्य Note करें। **भविष्य में परीक्षाफल सम्बंधित किसी प्रकार की शिकायत उत्तर पुस्तिका नंबर से करना है।**		

Exam Date	Subject	Paper Code	Paper
26-11-2026 10:00 AM TO 01:00 PM	History [MJC-3]	1004-03T	History of India; From Earliest times to 550 CE
27-11-2026 10:00 AM TO 01:00 PM	History [MJC-4]	1004-04T	History of Europe from 13th Century to 1789
28-11-2026 10:00 AM TO 01:00 PM	Political Science [MIC-3]	2007-03T	Political Theory- Concepts and Debates
30-11-2026 10:00 AM TO 01:00 PM	Philosophy [MDC-3]	3019-03T	Indian Philosophy
01-12-2026 10:00 AM TO 01:00 PM	Disaster Risk Management [AEC-3]	4001-03T	Disaster Risk Management
02-12-2026 10:00 AM TO 01:00 PM	Communication in Professional Life [SEC-3]	5004-03T	Communication in Professional Life

NOTE-1 : एडमिटकार्ड पर जो एग्जाम schedule डिस्प्ले हो रहा है वह अपना एग्जामिनेशन टाइम टेबल से मिला ले। किसी भी त्रुटि हो ने पर यूनिवर्सिटी जिम्मेदार नहीं होगी। अपने समय सारणी की जांच स्वयं करें।

NOTE-2 : Admit Card पर छात्र अपना उतर पुस्तिका नंबर अवश्य Note कर ले।

(Controller of Examinations)

MAGADH UNIVERSITY, BODH GAYA

Under Graduate (U.G.), SEM - III, SESSION : 2025-29

ADMIT CARD

Name of the Candidate : **ANNU KUMARI**	Father's Name : **AJAY KUMAR**	Registration No. : **25104003970**
Exam Type : **Regular**	Degree **B.A.(Social Science)**	Form No. : **2529UG034336**
Roll No. : **25291040563**		
College : **[104] G.B.M. College, Gaya**		
Exam Centre : **[06] Gaya College, Gaya**		
प्रत्येक प्रश्न पत्र पर दिए गए पाँच अंको के प्रश्न पत्र कोड को छात्र अपने पुस्तिका पर आवश्य लिखे।		
Note : Admit Card पर छात्र अपनी उत्तर पुस्तिका नंबर आवश्य Note करें। **भविष्य में परीक्षाफल सम्बंधित किसी प्रकार की शिकायत उत्तर पुस्तिका नंबर से करना है।**		

Exam Date	Subject	Paper Code	Paper
26-11-2026 10:00 AM TO 01:00 PM	History [MJC-3]	1004-03T	History of India; From Earliest times to 550 CE
27-11-2026 10:00 AM TO 01:00 PM	History [MJC-4]	1004-04T	History of Europe from 13th Century to 1789
28-11-2026 10:00 AM TO 01:00 PM	Political Science [MIC-3]	2007-03T	Political Theory- Concepts and Debates
30-11-2026 10:00 AM TO 01:00 PM	Philosophy [MDC-3]	3019-03T	Indian Philosophy
01-12-2026 10:00 AM TO 01:00 PM	Disaster Risk Management [AEC-3]	4001-03T	Disaster Risk Management
02-12-2026 10:00 AM TO 01:00 PM	Communication in Professional Life [SEC-3]	5004-03T	Communication in Professional Life

NOTE-1 : एडमिटकार्ड पर जो एग्जाम schedule डिस्प्ले हो रहा है वह अपना एग्जामिनेशन टाइम टेबल से मिला ले। किसी भी त्रुटि हो ने पर यूनिवर्सिटी जिम्मेदार नहीं होगी। अपने समय सारणी की जांच स्वयं करें।

NOTE-2 : Admit Card पर छात्र अपना उतर पुस्तिका नंबर अवश्य Note कर ले।

(Controller of Examinations)

MAGADH UNIVERSITY, BODH GAYA

Under Graduate (U.G.), SEM - III, SESSION : 2025-29

ADMIT CARD

Name of the Candidate : **SHAHNAAZ PRAVEEN**	Father's Name : **MD RIZWAN**	Registration No. : **25104003971**
Exam Type : **Regular**	Degree **B.A.(Social Science)**	Form No. : **2529UG033975**
Roll No. : **25291040564**		
College : **[104] G.B.M. College, Gaya**		
Exam Centre : **[06] Gaya College, Gaya**		
प्रत्येक प्रश्न पत्र पर दिए गए पाँच अंको के प्रश्न पत्र कोड को छात्र अपने पुस्तिका पर आवश्य लिखे।		
Note : Admit Card पर छात्र अपनी उत्तर पुस्तिका नंबर आवश्य Note करें। **भविष्य में परीक्षाफल सम्बंधित किसी प्रकार की शिकायत उत्तर पुस्तिका नंबर से करना है।**		

Exam Date	Subject	Paper Code	Paper
26-11-2026 10:00 AM TO 01:00 PM	History [MJC-3]	1004-03T	History of India; From Earliest times to 550 CE
27-11-2026 10:00 AM TO 01:00 PM	History [MJC-4]	1004-04T	History of Europe from 13th Century to 1789
28-11-2026 10:00 AM TO 01:00 PM	Political Science [MIC-3]	2007-03T	Political Theory- Concepts and Debates
30-11-2026 10:00 AM TO 01:00 PM	Hindi [MDC-3]	3010-03T	हिंदी साहित्य का इतिहास : आधुनिक काल
01-12-2026 10:00 AM TO 01:00 PM	Disaster Risk Management [AEC-3]	4001-03T	Disaster Risk Management
02-12-2026 10:00 AM TO 01:00 PM	Communication in Professional Life [SEC-3]	5004-03T	Communication in Professional Life

NOTE-1 : एडमिटकार्ड पर जो एग्जाम schedule डिस्प्ले हो रहा है वह अपना एग्जामिनेशन टाइम टेबल से मिला ले। किसी भी त्रुटि हो ने पर यूनिवर्सिटी जिम्मेदार नहीं होगी। अपने समय सारणी की जांच स्वयं करें।

NOTE-2 : Admit Card पर छात्र अपना उतर पुस्तिका नंबर अवश्य Note कर ले।

(Controller of Examinations)

MAGADH UNIVERSITY, BODH GAYA

Under Graduate (U.G.), SEM - III, SESSION : 2025-29

ADMIT CARD

Name of the Candidate : **NISHU KUMARI**	Father's Name : **MAHENDRA PRASAD**	Registration No. : **25104003973**
Exam Type : **Regular**	Degree **B.A.(Social Science)**	Form No. : **2529UG033350**
Roll No. : **25291040565**		
College : **[104] G.B.M. College, Gaya**		
Exam Centre : **[06] Gaya College, Gaya**		
प्रत्येक प्रश्न पत्र पर दिए गए पाँच अंको के प्रश्न पत्र कोड को छात्र अपने पुस्तिका पर आवश्य लिखे।		
Note : Admit Card पर छात्र अपनी उत्तर पुस्तिका नंबर आवश्य Note करें। **भविष्य में परीक्षाफल सम्बंधित किसी प्रकार की शिकायत उत्तर पुस्तिका नंबर से करना है।**		

Exam Date	Subject	Paper Code	Paper
26-11-2026 10:00 AM TO 01:00 PM	History [MJC-3]	1004-03T	History of India; From Earliest times to 550 CE
27-11-2026 10:00 AM TO 01:00 PM	History [MJC-4]	1004-04T	History of Europe from 13th Century to 1789
28-11-2026 10:00 AM TO 01:00 PM	Political Science [MIC-3]	2007-03T	Political Theory- Concepts and Debates
30-11-2026 10:00 AM TO 01:00 PM	Philosophy [MDC-3]	3019-03T	Indian Philosophy
01-12-2026 10:00 AM TO 01:00 PM	Disaster Risk Management [AEC-3]	4001-03T	Disaster Risk Management
02-12-2026 10:00 AM TO 01:00 PM	Communication in Professional Life [SEC-3]	5004-03T	Communication in Professional Life

NOTE-1 : एडमिटकार्ड पर जो एग्जाम schedule डिस्प्ले हो रहा है वह अपना एग्जामिनेशन टाइम टेबल से मिला ले। किसी भी त्रुटि हो ने पर यूनिवर्सिटी जिम्मेदार नहीं होगी। अपने समय सारणी की जांच स्वयं करें।

NOTE-2 : Admit Card पर छात्र अपना उतर पुस्तिका नंबर अवश्य Note कर ले।

(Controller of Examinations)

MAGADH UNIVERSITY, BODH GAYA

Under Graduate (U.G.), SEM - III, SESSION : 2025-29

ADMIT CARD

Name of the Candidate : **GULNAAZ PRAVEEN**	Father's Name : **MD RIZWAN**	Registration No. : **25104003975**
Exam Type : **Regular**	Degree **B.A.(Social Science)**	Form No. : **2529UG033069**
Roll No. : **25291040566**		
College : **[104] G.B.M. College, Gaya**		
Exam Centre : **[06] Gaya College, Gaya**		
प्रत्येक प्रश्न पत्र पर दिए गए पाँच अंको के प्रश्न पत्र कोड को छात्र अपने पुस्तिका पर आवश्य लिखे।		
Note : Admit Card पर छात्र अपनी उत्तर पुस्तिका नंबर आवश्य Note करें। **भविष्य में परीक्षाफल सम्बंधित किसी प्रकार की शिकायत उत्तर पुस्तिका नंबर से करना है।**		

Exam Date	Subject	Paper Code	Paper
26-11-2026 10:00 AM TO 01:00 PM	History [MJC-3]	1004-03T	History of India; From Earliest times to 550 CE
27-11-2026 10:00 AM TO 01:00 PM	History [MJC-4]	1004-04T	History of Europe from 13th Century to 1789
28-11-2026 10:00 AM TO 01:00 PM	Political Science [MIC-3]	2007-03T	Political Theory- Concepts and Debates
30-11-2026 10:00 AM TO 01:00 PM	Hindi [MDC-3]	3010-03T	हिंदी साहित्य का इतिहास : आधुनिक काल
01-12-2026 10:00 AM TO 01:00 PM	Disaster Risk Management [AEC-3]	4001-03T	Disaster Risk Management
02-12-2026 10:00 AM TO 01:00 PM	Communication in Professional Life [SEC-3]	5004-03T	Communication in Professional Life

NOTE-1 : एडमिटकार्ड पर जो एग्जाम schedule डिस्प्ले हो रहा है वह अपना एग्जामिनेशन टाइम टेबल से मिला ले। किसी भी त्रुटि हो ने पर यूनिवर्सिटी जिम्मेदार नहीं होगी। अपने समय सारणी की जांच स्वयं करें।

NOTE-2 : Admit Card पर छात्र अपना उतर पुस्तिका नंबर अवश्य Note कर ले।

(Controller of Examinations)

MAGADH UNIVERSITY, BODH GAYA

Under Graduate (U.G.), SEM - III, SESSION : 2025-29

ADMIT CARD

Name of the Candidate : **KAJAL KUMARI**	Father's Name : **SANJAY KUMAR**	Registration No. : **25104003976**
Exam Type : **Regular**	Degree **B.A.(Social Science)**	Form No. : **2529UG032390**
Roll No. : **25291040567**		
College : **[104] G.B.M. College, Gaya**		
Exam Centre : **[06] Gaya College, Gaya**		
प्रत्येक प्रश्न पत्र पर दिए गए पाँच अंको के प्रश्न पत्र कोड को छात्र अपने पुस्तिका पर आवश्य लिखे।		
Note : Admit Card पर छात्र अपनी उत्तर पुस्तिका नंबर आवश्य Note करें। **भविष्य में परीक्षाफल सम्बंधित किसी प्रकार की शिकायत उत्तर पुस्तिका नंबर से करना है।**		

Exam Date	Subject	Paper Code	Paper
26-11-2026 10:00 AM TO 01:00 PM	History [MJC-3]	1004-03T	History of India; From Earliest times to 550 CE
27-11-2026 10:00 AM TO 01:00 PM	History [MJC-4]	1004-04T	History of Europe from 13th Century to 1789
28-11-2026 10:00 AM TO 01:00 PM	Political Science [MIC-3]	2007-03T	Political Theory- Concepts and Debates
30-11-2026 10:00 AM TO 01:00 PM	English [MDC-3]	3029-03T	Business Communication
01-12-2026 10:00 AM TO 01:00 PM	Disaster Risk Management [AEC-3]	4001-03T	Disaster Risk Management
02-12-2026 10:00 AM TO 01:00 PM	Communication in Professional Life [SEC-3]	5004-03T	Communication in Professional Life

NOTE-1 : एडमिटकार्ड पर जो एग्जाम schedule डिस्प्ले हो रहा है वह अपना एग्जामिनेशन टाइम टेबल से मिला ले। किसी भी त्रुटि हो ने पर यूनिवर्सिटी जिम्मेदार नहीं होगी। अपने समय सारणी की जांच स्वयं करें।

NOTE-2 : Admit Card पर छात्र अपना उतर पुस्तिका नंबर अवश्य Note कर ले।

(Controller of Examinations)

MAGADH UNIVERSITY, BODH GAYA

Under Graduate (U.G.), SEM - III, SESSION : 2025-29

ADMIT CARD

Name of the Candidate : **ANNU KUMARI**	Father's Name : **PRAMOD PAL**	Registration No. : **25104003978**
Exam Type : **Regular**	Degree **B.A.(Social Science)**	Form No. : **2529UG031868**
Roll No. : **25291040568**		
College : **[104] G.B.M. College, Gaya**		
Exam Centre : **[06] Gaya College, Gaya**		
प्रत्येक प्रश्न पत्र पर दिए गए पाँच अंको के प्रश्न पत्र कोड को छात्र अपने पुस्तिका पर आवश्य लिखे।		
Note : Admit Card पर छात्र अपनी उत्तर पुस्तिका नंबर आवश्य Note करें। **भविष्य में परीक्षाफल सम्बंधित किसी प्रकार की शिकायत उत्तर पुस्तिका नंबर से करना है।**		

Exam Date	Subject	Paper Code	Paper
26-11-2026 10:00 AM TO 01:00 PM	History [MJC-3]	1004-03T	History of India; From Earliest times to 550 CE
27-11-2026 10:00 AM TO 01:00 PM	History [MJC-4]	1004-04T	History of Europe from 13th Century to 1789
28-11-2026 10:00 AM TO 01:00 PM	Political Science [MIC-3]	2007-03T	Political Theory- Concepts and Debates
30-11-2026 10:00 AM TO 01:00 PM	Philosophy [MDC-3]	3019-03T	Indian Philosophy
01-12-2026 10:00 AM TO 01:00 PM	Disaster Risk Management [AEC-3]	4001-03T	Disaster Risk Management
02-12-2026 10:00 AM TO 01:00 PM	Communication in Professional Life [SEC-3]	5004-03T	Communication in Professional Life

NOTE-1 : एडमिटकार्ड पर जो एग्जाम schedule डिस्प्ले हो रहा है वह अपना एग्जामिनेशन टाइम टेबल से मिला ले। किसी भी त्रुटि हो ने पर यूनिवर्सिटी जिम्मेदार नहीं होगी। अपने समय सारणी की जांच स्वयं करें।

NOTE-2 : Admit Card पर छात्र अपना उतर पुस्तिका नंबर अवश्य Note कर ले।

(Controller of Examinations)

MAGADH UNIVERSITY, BODH GAYA

Under Graduate (U.G.), SEM - III, SESSION : 2025-29

ADMIT CARD

Name of the Candidate : **SONAM KUMARI**	Father's Name : **RAJESH KUMAR**	Registration No. : **25104003983**
Exam Type : **Regular**	Degree **B.A.(Social Science)**	Form No. : **2529UG028261**
Roll No. : **25291040569**		
College : **[104] G.B.M. College, Gaya**		
Exam Centre : **[06] Gaya College, Gaya**		
प्रत्येक प्रश्न पत्र पर दिए गए पाँच अंको के प्रश्न पत्र कोड को छात्र अपने पुस्तिका पर आवश्य लिखे।		
Note : Admit Card पर छात्र अपनी उत्तर पुस्तिका नंबर आवश्य Note करें। **भविष्य में परीक्षाफल सम्बंधित किसी प्रकार की शिकायत उत्तर पुस्तिका नंबर से करना है।**		

Exam Date	Subject	Paper Code	Paper
26-11-2026 10:00 AM TO 01:00 PM	History [MJC-3]	1004-03T	History of India; From Earliest times to 550 CE
27-11-2026 10:00 AM TO 01:00 PM	History [MJC-4]	1004-04T	History of Europe from 13th Century to 1789
28-11-2026 10:00 AM TO 01:00 PM	Political Science [MIC-3]	2007-03T	Political Theory- Concepts and Debates
30-11-2026 10:00 AM TO 01:00 PM	Philosophy [MDC-3]	3019-03T	Indian Philosophy
01-12-2026 10:00 AM TO 01:00 PM	Disaster Risk Management [AEC-3]	4001-03T	Disaster Risk Management
02-12-2026 10:00 AM TO 01:00 PM	Communication in Professional Life [SEC-3]	5004-03T	Communication in Professional Life

NOTE-1 : एडमिटकार्ड पर जो एग्जाम schedule डिस्प्ले हो रहा है वह अपना एग्जामिनेशन टाइम टेबल से मिला ले। किसी भी त्रुटि हो ने पर यूनिवर्सिटी जिम्मेदार नहीं होगी। अपने समय सारणी की जांच स्वयं करें।

NOTE-2 : Admit Card पर छात्र अपना उतर पुस्तिका नंबर अवश्य Note कर ले।



(Controller of Examinations)

MAGADH UNIVERSITY, BODH GAYA

Under Graduate (U.G.), SEM - III, SESSION : 2025-29

ADMIT CARD

Name of the Candidate : **SALONI KUMARI**	Father's Name : **RAMASHISH KUMAR**	Registration No. : **25104003985**
Exam Type : **Regular**	Degree **B.A.(Social Science)**	Form No. : **2529UG027320**
Roll No. : **25291040570**		
College : **[104] G.B.M. College, Gaya**		
Exam Centre : **[06] Gaya College, Gaya**		
प्रत्येक प्रश्न पत्र पर दिए गए पाँच अंको के प्रश्न पत्र कोड को छात्र अपने पुस्तिका पर आवश्य लिखे।		
Note : Admit Card पर छात्र अपनी उत्तर पुस्तिका नंबर आवश्य Note करें। **भविष्य में परीक्षाफल सम्बंधित किसी प्रकार की शिकायत उत्तर पुस्तिका नंबर से करना है।**		

Exam Date	Subject	Paper Code	Paper
26-11-2026 10:00 AM TO 01:00 PM	History [MJC-3]	1004-03T	History of India; From Earliest times to 550 CE
27-11-2026 10:00 AM TO 01:00 PM	History [MJC-4]	1004-04T	History of Europe from 13th Century to 1789
28-11-2026 10:00 AM TO 01:00 PM	Political Science [MIC-3]	2007-03T	Political Theory- Concepts and Debates
30-11-2026 10:00 AM TO 01:00 PM	Philosophy [MDC-3]	3019-03T	Indian Philosophy
01-12-2026 10:00 AM TO 01:00 PM	Disaster Risk Management [AEC-3]	4001-03T	Disaster Risk Management
02-12-2026 10:00 AM TO 01:00 PM	Communication in Professional Life [SEC-3]	5004-03T	Communication in Professional Life

NOTE-1 : एडमिटकार्ड पर जो एग्जाम schedule डिस्प्ले हो रहा है वह अपना एग्जामिनेशन टाइम टेबल से मिला ले। किसी भी त्रुटि हो ने पर यूनिवर्सिटी जिम्मेदार नहीं होगी। अपने समय सारणी की जांच स्वयं करें।

NOTE-2 : Admit Card पर छात्र अपना उतर पुस्तिका नंबर अवश्य Note कर ले।

(Controller of Examinations)

MAGADH UNIVERSITY, BODH GAYA

Under Graduate (U.G.), SEM - III, SESSION : 2025-29

ADMIT CARD

Name of the Candidate : **NIDHI KUMARI**	Father's Name : **YASHWANT RAY BALWANT**	Registration No. : **25104003990**
Exam Type : **Regular**	Degree **B.A.(Social Science)**	Form No. : **2529UG026928**

Roll No. :
25291040571

College :
[104] G.B.M. College, Gaya

Exam Centre :
[06] Gaya College, Gaya



प्रत्येक प्रश्न पत्र पर दिए गए पाँच अंको के प्रश्न पत्र कोड को छात्र अपने पुस्तिका पर आवश्य लिखे |

Note : Admit Card पर छात्र अपनी उत्तर पुस्तिका नंबर आवश्य Note करें|
भविष्य में परीक्षाफल सम्बंधित किसी प्रकार की शिकायत उत्तर पुस्तिका नंबर से करना है|

Exam Date	Subject	Paper Code	Paper
26-11-2026 10:00 AM TO 01:00 PM	History [MJC-3]	1004-03T	History of India; From Earliest times to 550 CE
27-11-2026 10:00 AM TO 01:00 PM	History [MJC-4]	1004-04T	History of Europe from 13th Century to 1789
28-11-2026 10:00 AM TO 01:00 PM	Political Science [MIC-3]	2007-03T	Political Theory- Concepts and Debates
30-11-2026 10:00 AM TO 01:00 PM	Philosophy [MDC-3]	3019-03T	Indian Philosophy
01-12-2026 10:00 AM TO 01:00 PM	Disaster Risk Management [AEC-3]	4001-03T	Disaster Risk Management
02-12-2026 10:00 AM TO 01:00 PM	Communication in Professional Life [SEC-3]	5004-03T	Communication in Professional Life

NOTE-1 : एडमिटकार्ड पर जो एग्जाम schedule डिस्प्ले हो रहा है वह अपना एग्जामिनेशन टाइम टेबल से मिला ले | किसी भी त्रुटि हो ने पर यूनिवर्सिटी जिम्मेदार नहीं होगी | अपने समय सारणी की जांच स्वयं करें |

NOTE-2 : Admit Card पर छात्र अपना उतर पुस्तिका नंबर अवश्य Note कर ले |

(Controller of Examinations)

MAGADH UNIVERSITY, BODH GAYA

Under Graduate (U.G.), SEM - III, SESSION : 2025-29

ADMIT CARD

Name of the Candidate : **PRIYA KUMARI**	Father's Name : **GOPAL PRASAD**	Registration No. : **25104003991**
Exam Type : **Regular**	Degree **B.A.(Social Science)**	Form No. : **2529UG026750**
Roll No. : **25291040572**		
College : **[104] G.B.M. College, Gaya**		
Exam Centre : **[06] Gaya College, Gaya**		
प्रत्येक प्रश्न पत्र पर दिए गए पाँच अंको के प्रश्न पत्र कोड को छात्र अपने पुस्तिका पर आवश्य लिखे।		
Note : Admit Card पर छात्र अपनी उत्तर पुस्तिका नंबर आवश्य Note करें। **भविष्य में परीक्षाफल सम्बंधित किसी प्रकार की शिकायत उत्तर पुस्तिका नंबर से करना है।**		

Exam Date	Subject	Paper Code	Paper
26-11-2026 10:00 AM TO 01:00 PM	History [MJC-3]	1004-03T	History of India; From Earliest times to 550 CE
27-11-2026 10:00 AM TO 01:00 PM	History [MJC-4]	1004-04T	History of Europe from 13th Century to 1789
28-11-2026 10:00 AM TO 01:00 PM	Political Science [MIC-3]	2007-03T	Political Theory- Concepts and Debates
30-11-2026 10:00 AM TO 01:00 PM	Philosophy [MDC-3]	3019-03T	Indian Philosophy
01-12-2026 10:00 AM TO 01:00 PM	Disaster Risk Management [AEC-3]	4001-03T	Disaster Risk Management
02-12-2026 10:00 AM TO 01:00 PM	Communication in Professional Life [SEC-3]	5004-03T	Communication in Professional Life

NOTE-1 : एडमिटकार्ड पर जो एग्जाम schedule डिस्प्ले हो रहा है वह अपना एग्जामिनेशन टाइम टेबल से मिला ले। किसी भी त्रुटि हो ने पर यूनिवर्सिटी जिम्मेदार नहीं होगी। अपने समय सारणी की जांच स्वयं करें।

NOTE-2 : Admit Card पर छात्र अपना उतर पुस्तिका नंबर अवश्य Note कर ले।

(Controller of Examinations)

MAGADH UNIVERSITY, BODH GAYA

Under Graduate (U.G.), SEM - III, SESSION : 2025-29

ADMIT CARD

Name of the Candidate : **RINKI KUMARI**	Father's Name : **LAKHAN YADAV**	Registration No. : **25104004001**
Exam Type : **Regular**	Degree **B.A.(Social Science)**	Form No. : **2529UG024743**
Roll No. : **25291040573**		
College : **[104] G.B.M. College, Gaya**		
Exam Centre : **[06] Gaya College, Gaya**		
प्रत्येक प्रश्न पत्र पर दिए गए पाँच अंको के प्रश्न पत्र कोड को छात्र अपने पुस्तिका पर आवश्य लिखे।		
Note : Admit Card पर छात्र अपनी उत्तर पुस्तिका नंबर आवश्य Note करें। **भविष्य में परीक्षाफल सम्बंधित किसी प्रकार की शिकायत उत्तर पुस्तिका नंबर से करना है।**		

Exam Date	Subject	Paper Code	Paper
26-11-2026 10:00 AM TO 01:00 PM	History [MJC-3]	1004-03T	History of India; From Earliest times to 550 CE
27-11-2026 10:00 AM TO 01:00 PM	History [MJC-4]	1004-04T	History of Europe from 13th Century to 1789
28-11-2026 10:00 AM TO 01:00 PM	Political Science [MIC-3]	2007-03T	Political Theory- Concepts and Debates
30-11-2026 10:00 AM TO 01:00 PM	Philosophy [MDC-3]	3019-03T	Indian Philosophy
01-12-2026 10:00 AM TO 01:00 PM	Disaster Risk Management [AEC-3]	4001-03T	Disaster Risk Management
02-12-2026 10:00 AM TO 01:00 PM	Communication in Professional Life [SEC-3]	5004-03T	Communication in Professional Life

NOTE-1 : एडमिटकार्ड पर जो एग्जाम schedule डिस्प्ले हो रहा है वह अपना एग्जामिनेशन टाइम टेबल से मिला ले। किसी भी त्रुटि हो ने पर यूनिवर्सिटी जिम्मेदार नहीं होगी। अपने समय सारणी की जांच स्वयं करें।

NOTE-2 : Admit Card पर छात्र अपना उतर पुस्तिका नंबर अवश्य Note कर ले।

(Controller of Examinations)

MAGADH UNIVERSITY, BODH GAYA

Under Graduate (U.G.), SEM - III, SESSION : 2025-29

ADMIT CARD

Name of the Candidate : **FRUTI KUMARI**	Father's Name : **SURESH THAKUR**	Registration No. : **25104004003**
Exam Type : **Regular**	Degree **B.A.(Social Science)**	Form No. : **2529UG023887**
Roll No. : **25291040574**		
College : **[104] G.B.M. College, Gaya**		
Exam Centre : **[06] Gaya College, Gaya**		
प्रत्येक प्रश्न पत्र पर दिए गए पाँच अंको के प्रश्न पत्र कोड को छात्र अपने पुस्तिका पर आवश्य लिखे।		
Note : Admit Card पर छात्र अपनी उत्तर पुस्तिका नंबर आवश्य Note करें। **भविष्य में परीक्षाफल सम्बंधित किसी प्रकार की शिकायत उत्तर पुस्तिका नंबर से करना है।**		

Exam Date	Subject	Paper Code	Paper
26-11-2026 10:00 AM TO 01:00 PM	History [MJC-3]	1004-03T	History of India; From Earliest times to 550 CE
27-11-2026 10:00 AM TO 01:00 PM	History [MJC-4]	1004-04T	History of Europe from 13th Century to 1789
28-11-2026 10:00 AM TO 01:00 PM	Political Science [MIC-3]	2007-03T	Political Theory- Concepts and Debates
30-11-2026 10:00 AM TO 01:00 PM	Philosophy [MDC-3]	3019-03T	Indian Philosophy
01-12-2026 10:00 AM TO 01:00 PM	Disaster Risk Management [AEC-3]	4001-03T	Disaster Risk Management
02-12-2026 10:00 AM TO 01:00 PM	Communication in Professional Life [SEC-3]	5004-03T	Communication in Professional Life

NOTE-1 : एडमिटकार्ड पर जो एग्जाम schedule डिस्प्ले हो रहा है वह अपना एग्जामिनेशन टाइम टेबल से मिला ले। किसी भी त्रुटि हो ने पर यूनिवर्सिटी जिम्मेदार नहीं होगी। अपने समय सारणी की जांच स्वयं करें।

NOTE-2 : Admit Card पर छात्र अपना उतर पुस्तिका नंबर अवश्य Note कर ले।

(Controller of Examinations)

MAGADH UNIVERSITY, BODH GAYA

Under Graduate (U.G.), SEM - III, SESSION : 2025-29

ADMIT CARD

Name of the Candidate : **SAPANA KUMARI**	Father's Name : **VIJAY DAS**	Registration No. : **25104004006**
Exam Type : **Regular**	Degree **B.A.(Social Science)**	Form No. : **2529UG022575**
Roll No. : **25291040575**		
College : **[104] G.B.M. College, Gaya**		
Exam Centre : **[06] Gaya College, Gaya**		
प्रत्येक प्रश्न पत्र पर दिए गए पाँच अंको के प्रश्न पत्र कोड को छात्र अपने पुस्तिका पर आवश्य लिखे।		
Note : Admit Card पर छात्र अपनी उत्तर पुस्तिका नंबर आवश्य Note करें। **भविष्य में परीक्षाफल सम्बंधित किसी प्रकार की शिकायत उत्तर पुस्तिका नंबर से करना है।**		

Exam Date	Subject	Paper Code	Paper
26-11-2026 10:00 AM TO 01:00 PM	History [MJC-3]	1004-03T	History of India; From Earliest times to 550 CE
27-11-2026 10:00 AM TO 01:00 PM	History [MJC-4]	1004-04T	History of Europe from 13th Century to 1789
28-11-2026 10:00 AM TO 01:00 PM	Political Science [MIC-3]	2007-03T	Political Theory- Concepts and Debates
30-11-2026 10:00 AM TO 01:00 PM	English [MDC-3]	3029-03T	Business Communication
01-12-2026 10:00 AM TO 01:00 PM	Disaster Risk Management [AEC-3]	4001-03T	Disaster Risk Management
02-12-2026 10:00 AM TO 01:00 PM	Communication in Professional Life [SEC-3]	5004-03T	Communication in Professional Life

NOTE-1 : एडमिटकार्ड पर जो एग्जाम schedule डिस्प्ले हो रहा है वह अपना एग्जामिनेशन टाइम टेबल से मिला ले। किसी भी त्रुटि हो ने पर यूनिवर्सिटी जिम्मेदार नहीं होगी। अपने समय सारणी की जांच स्वयं करें।

NOTE-2 : Admit Card पर छात्र अपना उतर पुस्तिका नंबर अवश्य Note कर ले।

(Controller of Examinations)

MAGADH UNIVERSITY, BODH GAYA

Under Graduate (U.G.), SEM - III, SESSION : 2025-29

ADMIT CARD

Name of the Candidate : **MANISHA KUMARI**	Father's Name : **PRAMOD PRASAD**	Registration No. : **25104004007**
Exam Type : **Regular**	Degree **B.A.(Social Science)**	Form No. : **2529UG022566**
Roll No. : **25291040576**		
College : **[104] G.B.M. College, Gaya**		
Exam Centre : **[06] Gaya College, Gaya**		
प्रत्येक प्रश्न पत्र पर दिए गए पाँच अंको के प्रश्न पत्र कोड को छात्र अपने पुस्तिका पर आवश्य लिखे।		
Note : Admit Card पर छात्र अपनी उत्तर पुस्तिका नंबर आवश्य Note करें। **भविष्य में परीक्षाफल सम्बंधित किसी प्रकार की शिकायत उत्तर पुस्तिका नंबर से करना है।**		

Exam Date	Subject	Paper Code	Paper
26-11-2026 10:00 AM TO 01:00 PM	History [MJC-3]	1004-03T	History of India; From Earliest times to 550 CE
27-11-2026 10:00 AM TO 01:00 PM	History [MJC-4]	1004-04T	History of Europe from 13th Century to 1789
28-11-2026 10:00 AM TO 01:00 PM	Home Science [MIC-3]	2005-03T	Resource Management Concepts and Contexts
30-11-2026 10:00 AM TO 01:00 PM	Philosophy [MDC-3]	3019-03T	Indian Philosophy
01-12-2026 10:00 AM TO 01:00 PM	Disaster Risk Management [AEC-3]	4001-03T	Disaster Risk Management
02-12-2026 10:00 AM TO 01:00 PM	Communication in Professional Life [SEC-3]	5004-03T	Communication in Professional Life

NOTE-1 : एडमिटकार्ड पर जो एग्जाम schedule डिस्प्ले हो रहा है वह अपना एग्जामिनेशन टाइम टेबल से मिला ले। किसी भी त्रुटि हो ने पर यूनिवर्सिटी जिम्मेदार नहीं होगी। अपने समय सारणी की जांच स्वयं करें।

NOTE-2 : Admit Card पर छात्र अपना उतर पुस्तिका नंबर अवश्य Note कर ले।

(Controller of Examinations)

MAGADH UNIVERSITY, BODH GAYA

Under Graduate (U.G.), SEM - III, SESSION : 2025-29

ADMIT CARD

Name of the Candidate : **RUMA KUMARI**	Father's Name : **BINESH VISHWAKARMA**	Registration No. : **25104004010**
Exam Type : **Regular**	Degree **B.A.(Social Science)**	Form No. : **2529UG021998**
Roll No. : **25291040577**		
College : **[104] G.B.M. College, Gaya**		
Exam Centre : **[06] Gaya College, Gaya**		
प्रत्येक प्रश्न पत्र पर दिए गए पाँच अंको के प्रश्न पत्र कोड को छात्र अपने पुस्तिका पर आवश्य लिखे।		
Note : Admit Card पर छात्र अपनी उत्तर पुस्तिका नंबर आवश्य Note करें। **भविष्य में परीक्षाफल सम्बंधित किसी प्रकार की शिकायत उत्तर पुस्तिका नंबर से करना है।**		

Exam Date	Subject	Paper Code	Paper
26-11-2026 10:00 AM TO 01:00 PM	History [MJC-3]	1004-03T	History of India; From Earliest times to 550 CE
27-11-2026 10:00 AM TO 01:00 PM	History [MJC-4]	1004-04T	History of Europe from 13th Century to 1789
28-11-2026 10:00 AM TO 01:00 PM	Political Science [MIC-3]	2007-03T	Political Theory- Concepts and Debates
30-11-2026 10:00 AM TO 01:00 PM	English [MDC-3]	3029-03T	Business Communication
01-12-2026 10:00 AM TO 01:00 PM	Disaster Risk Management [AEC-3]	4001-03T	Disaster Risk Management
02-12-2026 10:00 AM TO 01:00 PM	Communication in Professional Life [SEC-3]	5004-03T	Communication in Professional Life

NOTE-1 : एडमिटकार्ड पर जो एग्जाम schedule डिस्प्ले हो रहा है वह अपना एग्जामिनेशन टाइम टेबल से मिला ले। किसी भी त्रुटि हो ने पर यूनिवर्सिटी जिम्मेदार नहीं होगी। अपने समय सारणी की जांच स्वयं करें।

NOTE-2 : Admit Card पर छात्र अपना उतर पुस्तिका नंबर अवश्य Note कर ले।

(Controller of Examinations)

MAGADH UNIVERSITY, BODH GAYA

Under Graduate (U.G.), SEM - III, SESSION : 2025-29

ADMIT CARD

Name of the Candidate : **NISHI KUMARI**	Father's Name : **DILIP PAL**	Registration No. : **25104004012**
Exam Type : **Regular**	Degree **B.A.(Social Science)**	Form No. : **2529UG021263**
Roll No. : **25291040578**		
College : **[104] G.B.M. College, Gaya**		
Exam Centre : **[06] Gaya College, Gaya**		
प्रत्येक प्रश्न पत्र पर दिए गए पाँच अंको के प्रश्न पत्र कोड को छात्र अपने पुस्तिका पर आवश्य लिखे।		
Note : Admit Card पर छात्र अपनी उत्तर पुस्तिका नंबर आवश्य Note करें। **भविष्य में परीक्षाफल सम्बंधित किसी प्रकार की शिकायत उत्तर पुस्तिका नंबर से करना है।**		

Exam Date	Subject	Paper Code	Paper
26-11-2026 10:00 AM TO 01:00 PM	History [MJC-3]	1004-03T	History of India; From Earliest times to 550 CE
27-11-2026 10:00 AM TO 01:00 PM	History [MJC-4]	1004-04T	History of Europe from 13th Century to 1789
28-11-2026 10:00 AM TO 01:00 PM	Home Science [MIC-3]	2005-03T	Resource Management Concepts and Contexts
30-11-2026 10:00 AM TO 01:00 PM	Philosophy [MDC-3]	3019-03T	Indian Philosophy
01-12-2026 10:00 AM TO 01:00 PM	Disaster Risk Management [AEC-3]	4001-03T	Disaster Risk Management
02-12-2026 10:00 AM TO 01:00 PM	Communication in Professional Life [SEC-3]	5004-03T	Communication in Professional Life

NOTE-1 : एडमिटकार्ड पर जो एग्जाम schedule डिस्प्ले हो रहा है वह अपना एग्जामिनेशन टाइम टेबल से मिला ले। किसी भी त्रुटि हो ने पर यूनिवर्सिटी जिम्मेदार नहीं होगी। अपने समय सारणी की जांच स्वयं करें।

NOTE-2 : Admit Card पर छात्र अपना उतर पुस्तिका नंबर अवश्य Note कर ले।

(Controller of Examinations)

MAGADH UNIVERSITY, BODH GAYA

Under Graduate (U.G.), SEM - III, SESSION : 2025-29

ADMIT CARD

Name of the Candidate : **TWINKAL KUMARI**	Father's Name : **SARYU CHAUDHARY**	Registration No. : **25104004013**
Exam Type : **Regular**	Degree **B.A.(Social Science)**	Form No. : **2529UG020011**
Roll No. : **25291040579**		
College : **[104] G.B.M. College, Gaya**		
Exam Centre : **[06] Gaya College, Gaya**		
प्रत्येक प्रश्न पत्र पर दिए गए पाँच अंको के प्रश्न पत्र कोड को छात्र अपने पुस्तिका पर आवश्य लिखे।		
Note : Admit Card पर छात्र अपनी उत्तर पुस्तिका नंबर आवश्य Note करें। **भविष्य में परीक्षाफल सम्बंधित किसी प्रकार की शिकायत उत्तर पुस्तिका नंबर से करना है।**		

Exam Date	Subject	Paper Code	Paper
26-11-2026 10:00 AM TO 01:00 PM	History [MJC-3]	1004-03T	History of India; From Earliest times to 550 CE
27-11-2026 10:00 AM TO 01:00 PM	History [MJC-4]	1004-04T	History of Europe from 13th Century to 1789
28-11-2026 10:00 AM TO 01:00 PM	Political Science [MIC-3]	2007-03T	Political Theory- Concepts and Debates
30-11-2026 10:00 AM TO 01:00 PM	Philosophy [MDC-3]	3019-03T	Indian Philosophy
01-12-2026 10:00 AM TO 01:00 PM	Disaster Risk Management [AEC-3]	4001-03T	Disaster Risk Management
02-12-2026 10:00 AM TO 01:00 PM	Communication in Professional Life [SEC-3]	5004-03T	Communication in Professional Life

NOTE-1 : एडमिटकार्ड पर जो एग्जाम schedule डिस्प्ले हो रहा है वह अपना एग्जामिनेशन टाइम टेबल से मिला ले। किसी भी त्रुटि हो ने पर यूनिवर्सिटी जिम्मेदार नहीं होगी। अपने समय सारणी की जांच स्वयं करें।

NOTE-2 : Admit Card पर छात्र अपना उतर पुस्तिका नंबर अवश्य Note कर ले।

(Controller of Examinations)

MAGADH UNIVERSITY, BODH GAYA

Under Graduate (U.G.), SEM - III, SESSION : 2025-29

ADMIT CARD

Name of the Candidate : **ANSHU KUMARI**	Father's Name : **RAVINDRA PRASAD GUPTA**	Registration No. : **25104004014**
Exam Type : **Regular**	Degree **B.A.(Social Science)**	Form No. : **2529UG019244**
Roll No. : **25291040580**		
College : **[104] G.B.M. College, Gaya**		
Exam Centre : **[06] Gaya College, Gaya**		
प्रत्येक प्रश्न पत्र पर दिए गए पाँच अंको के प्रश्न पत्र कोड को छात्र अपने पुस्तिका पर आवश्य लिखे।		
Note : Admit Card पर छात्र अपनी उत्तर पुस्तिका नंबर आवश्य Note करें। **भविष्य में परीक्षाफल सम्बंधित किसी प्रकार की शिकायत उत्तर पुस्तिका नंबर से करना है।**		

Exam Date	Subject	Paper Code	Paper
26-11-2026 10:00 AM TO 01:00 PM	History [MJC-3]	1004-03T	History of India; From Earliest times to 550 CE
27-11-2026 10:00 AM TO 01:00 PM	History [MJC-4]	1004-04T	History of Europe from 13th Century to 1789
28-11-2026 10:00 AM TO 01:00 PM	Political Science [MIC-3]	2007-03T	Political Theory- Concepts and Debates
30-11-2026 10:00 AM TO 01:00 PM	Philosophy [MDC-3]	3019-03T	Indian Philosophy
01-12-2026 10:00 AM TO 01:00 PM	Disaster Risk Management [AEC-3]	4001-03T	Disaster Risk Management
02-12-2026 10:00 AM TO 01:00 PM	Communication in Professional Life [SEC-3]	5004-03T	Communication in Professional Life

NOTE-1 : एडमिटकार्ड पर जो एग्जाम schedule डिस्प्ले हो रहा है वह अपना एग्जामिनेशन टाइम टेबल से मिला ले। किसी भी त्रुटि हो ने पर यूनिवर्सिटी जिम्मेदार नहीं होगी। अपने समय सारणी की जांच स्वयं करें।

NOTE-2 : Admit Card पर छात्र अपना उतर पुस्तिका नंबर अवश्य Note कर ले।

(Controller of Examinations)

MAGADH UNIVERSITY, BODH GAYA

Under Graduate (U.G.), SEM - III, SESSION : 2025-29

ADMIT CARD

Name of the Candidate : **SUPRIYA KUMARI**	Father's Name : **PREMCHAND PASWAN**	Registration No. : **25104004016**
Exam Type : **Regular**	Degree **B.A.(Social Science)**	Form No. : **2529UG018216**
Roll No. : **25291040581**		
College : **[104] G.B.M. College, Gaya**		
Exam Centre : **[06] Gaya College, Gaya**		
प्रत्येक प्रश्न पत्र पर दिए गए पाँच अंको के प्रश्न पत्र कोड को छात्र अपने पुस्तिका पर आवश्य लिखे।		
Note : Admit Card पर छात्र अपनी उत्तर पुस्तिका नंबर आवश्य Note करें। **भविष्य में परीक्षाफल सम्बंधित किसी प्रकार की शिकायत उत्तर पुस्तिका नंबर से करना है।**		

Exam Date	Subject	Paper Code	Paper
26-11-2026 10:00 AM TO 01:00 PM	History [MJC-3]	1004-03T	History of India; From Earliest times to 550 CE
27-11-2026 10:00 AM TO 01:00 PM	History [MJC-4]	1004-04T	History of Europe from 13th Century to 1789
28-11-2026 10:00 AM TO 01:00 PM	Economics [MIC-3]	2002-03T	Introductory Macroeconomics
30-11-2026 10:00 AM TO 01:00 PM	Philosophy [MDC-3]	3019-03T	Indian Philosophy
01-12-2026 10:00 AM TO 01:00 PM	Disaster Risk Management [AEC-3]	4001-03T	Disaster Risk Management
02-12-2026 10:00 AM TO 01:00 PM	Communication in Professional Life [SEC-3]	5004-03T	Communication in Professional Life

NOTE-1 : एडमिटकार्ड पर जो एग्जाम schedule डिस्प्ले हो रहा है वह अपना एग्जामिनेशन टाइम टेबल से मिला ले। किसी भी त्रुटि हो ने पर यूनिवर्सिटी जिम्मेदार नहीं होगी। अपने समय सारणी की जांच स्वयं करें।

NOTE-2 : Admit Card पर छात्र अपना उतर पुस्तिका नंबर अवश्य Note कर ले।

(Controller of Examinations)

MAGADH UNIVERSITY, BODH GAYA

Under Graduate (U.G.), SEM - III, SESSION : 2025-29

ADMIT CARD

Name of the Candidate : **PRIYANSHU KUMARI**	Father's Name : **PREM CHAND PASWAN**	Registration No. : **25104004017**
Exam Type : **Regular**	Degree **B.A.(Social Science)**	Form No. : **2529UG018093**
Roll No. : **25291040582**		
College : **[104] G.B.M. College, Gaya**		
Exam Centre : **[06] Gaya College, Gaya**		
प्रत्येक प्रश्न पत्र पर दिए गए पाँच अंको के प्रश्न पत्र कोड को छात्र अपने पुस्तिका पर आवश्य लिखे।		
Note : Admit Card पर छात्र अपनी उत्तर पुस्तिका नंबर आवश्य Note करें। **भविष्य में परीक्षाफल सम्बंधित किसी प्रकार की शिकायत उत्तर पुस्तिका नंबर से करना है।**		

Exam Date	Subject	Paper Code	Paper
26-11-2026 10:00 AM TO 01:00 PM	History [MJC-3]	1004-03T	History of India; From Earliest times to 550 CE
27-11-2026 10:00 AM TO 01:00 PM	History [MJC-4]	1004-04T	History of Europe from 13th Century to 1789
28-11-2026 10:00 AM TO 01:00 PM	Economics [MIC-3]	2002-03T	Introductory Macroeconomics
30-11-2026 10:00 AM TO 01:00 PM	Philosophy [MDC-3]	3019-03T	Indian Philosophy
01-12-2026 10:00 AM TO 01:00 PM	Disaster Risk Management [AEC-3]	4001-03T	Disaster Risk Management
02-12-2026 10:00 AM TO 01:00 PM	Communication in Professional Life [SEC-3]	5004-03T	Communication in Professional Life

NOTE-1 : एडमिटकार्ड पर जो एग्जाम schedule डिस्प्ले हो रहा है वह अपना एग्जामिनेशन टाइम टेबल से मिला ले। किसी भी त्रुटि हो ने पर यूनिवर्सिटी जिम्मेदार नहीं होगी। अपने समय सारणी की जांच स्वयं करें।

NOTE-2 : Admit Card पर छात्र अपना उतर पुस्तिका नंबर अवश्य Note कर ले।



(Controller of Examinations)

MAGADH UNIVERSITY, BODH GAYA

Under Graduate (U.G.), SEM - III, SESSION : 2025-29

ADMIT CARD

Name of the Candidate : **RIBHA KUMARI**	Father's Name : **LATE AJAY CHAUDHARY**	Registration No. : **25104004021**
Exam Type : **Regular**	Degree **B.A.(Social Science)**	Form No. : **2529UG017044**
Roll No. : **25291040583**		
College : **[104] G.B.M. College, Gaya**		
Exam Centre : **[06] Gaya College, Gaya**		
प्रत्येक प्रश्न पत्र पर दिए गए पाँच अंको के प्रश्न पत्र कोड को छात्र अपने पुस्तिका पर आवश्य लिखे।		
Note : Admit Card पर छात्र अपनी उत्तर पुस्तिका नंबर आवश्य Note करें। **भविष्य में परीक्षाफल सम्बंधित किसी प्रकार की शिकायत उत्तर पुस्तिका नंबर से करना है।**		

Exam Date	Subject	Paper Code	Paper
26-11-2026 10:00 AM TO 01:00 PM	History [MJC-3]	1004-03T	History of India; From Earliest times to 550 CE
27-11-2026 10:00 AM TO 01:00 PM	History [MJC-4]	1004-04T	History of Europe from 13th Century to 1789
28-11-2026 10:00 AM TO 01:00 PM	Political Science [MIC-3]	2007-03T	Political Theory- Concepts and Debates
30-11-2026 10:00 AM TO 01:00 PM	Philosophy [MDC-3]	3019-03T	Indian Philosophy
01-12-2026 10:00 AM TO 01:00 PM	Disaster Risk Management [AEC-3]	4001-03T	Disaster Risk Management
02-12-2026 10:00 AM TO 01:00 PM	Communication in Professional Life [SEC-3]	5004-03T	Communication in Professional Life

NOTE-1 : एडमिटकार्ड पर जो एग्जाम schedule डिस्प्ले हो रहा है वह अपना एग्जामिनेशन टाइम टेबल से मिला ले। किसी भी त्रुटि हो ने पर यूनिवर्सिटी जिम्मेदार नहीं होगी। अपने समय सारणी की जांच स्वयं करें।

NOTE-2 : Admit Card पर छात्र अपना उतर पुस्तिका नंबर अवश्य Note कर ले।

(Controller of Examinations)

MAGADH UNIVERSITY, BODH GAYA

Under Graduate (U.G.), SEM - III, SESSION : 2025-29

ADMIT CARD

Name of the Candidate : **ANJALI KUMARI**	Father's Name : **DHANESHWAR YADAV**	Registration No. : **25104004027**
Exam Type : **Regular**	Degree **B.A.(Social Science)**	Form No. : **2529UG014661**
Roll No. : **25291040584**		
College : **[104] G.B.M. College, Gaya**		
Exam Centre : **[06] Gaya College, Gaya**		
प्रत्येक प्रश्न पत्र पर दिए गए पाँच अंको के प्रश्न पत्र कोड को छात्र अपने पुस्तिका पर आवश्य लिखे।		
Note : Admit Card पर छात्र अपनी उत्तर पुस्तिका नंबर आवश्य Note करें। **भविष्य में परीक्षाफल सम्बंधित किसी प्रकार की शिकायत उत्तर पुस्तिका नंबर से करना है।**		

Exam Date	Subject	Paper Code	Paper
26-11-2026 10:00 AM TO 01:00 PM	History [MJC-3]	1004-03T	History of India; From Earliest times to 550 CE
27-11-2026 10:00 AM TO 01:00 PM	History [MJC-4]	1004-04T	History of Europe from 13th Century to 1789
28-11-2026 10:00 AM TO 01:00 PM	Political Science [MIC-3]	2007-03T	Political Theory- Concepts and Debates
30-11-2026 10:00 AM TO 01:00 PM	Philosophy [MDC-3]	3019-03T	Indian Philosophy
01-12-2026 10:00 AM TO 01:00 PM	Disaster Risk Management [AEC-3]	4001-03T	Disaster Risk Management
02-12-2026 10:00 AM TO 01:00 PM	Communication in Professional Life [SEC-3]	5004-03T	Communication in Professional Life

NOTE-1 : एडमिटकार्ड पर जो एग्जाम schedule डिस्प्ले हो रहा है वह अपना एग्जामिनेशन टाइम टेबल से मिला ले। किसी भी त्रुटि हो ने पर यूनिवर्सिटी जिम्मेदार नहीं होगी। अपने समय सारणी की जांच स्वयं करें।

NOTE-2 : Admit Card पर छात्र अपना उतर पुस्तिका नंबर अवश्य Note कर ले।

(Controller of Examinations)

MAGADH UNIVERSITY, BODH GAYA

Under Graduate (U.G.), SEM - III, SESSION : 2025-29

ADMIT CARD

Name of the Candidate : **KAJAL KUMARI**	Father's Name : **ARVIND RAM**	Registration No. : **25104004029**
Exam Type : **Regular**	Degree **B.A.(Social Science)**	Form No. : **2529UG013925**
Roll No. : **25291040585**		
College : **[104] G.B.M. College, Gaya**		
Exam Centre : **[06] Gaya College, Gaya**		
प्रत्येक प्रश्न पत्र पर दिए गए पाँच अंको के प्रश्न पत्र कोड को छात्र अपने पुस्तिका पर आवश्य लिखे।		
Note : Admit Card पर छात्र अपनी उत्तर पुस्तिका नंबर आवश्य Note करें। **भविष्य में परीक्षाफल सम्बंधित किसी प्रकार की शिकायत उत्तर पुस्तिका नंबर से करना है।**		

Exam Date	Subject	Paper Code	Paper
26-11-2026 10:00 AM TO 01:00 PM	History [MJC-3]	1004-03T	History of India; From Earliest times to 550 CE
27-11-2026 10:00 AM TO 01:00 PM	History [MJC-4]	1004-04T	History of Europe from 13th Century to 1789
28-11-2026 10:00 AM TO 01:00 PM	Political Science [MIC-3]	2007-03T	Political Theory- Concepts and Debates
30-11-2026 10:00 AM TO 01:00 PM	Philosophy [MDC-3]	3019-03T	Indian Philosophy
01-12-2026 10:00 AM TO 01:00 PM	Disaster Risk Management [AEC-3]	4001-03T	Disaster Risk Management
02-12-2026 10:00 AM TO 01:00 PM	Communication in Professional Life [SEC-3]	5004-03T	Communication in Professional Life

NOTE-1 : एडमिटकार्ड पर जो एग्जाम schedule डिस्प्ले हो रहा है वह अपना एग्जामिनेशन टाइम टेबल से मिला ले। किसी भी त्रुटि हो ने पर यूनिवर्सिटी जिम्मेदार नहीं होगी। अपने समय सारणी की जांच स्वयं करें।

NOTE-2 : Admit Card पर छात्र अपना उतर पुस्तिका नंबर अवश्य Note कर ले।

(Controller of Examinations)

MAGADH UNIVERSITY, BODH GAYA

Under Graduate (U.G.), SEM - III, SESSION : 2025-29

ADMIT CARD

Name of the Candidate : **PRIYA KUMARI**	Father's Name : **KAMTA PASWAN**	Registration No. : **25104004031**
Exam Type : **Regular**	Degree **B.A.(Social Science)**	Form No. : **2529UG013643**
Roll No. : **25291040586**		
College : **[104] G.B.M. College, Gaya**		
Exam Centre : **[06] Gaya College, Gaya**		
प्रत्येक प्रश्न पत्र पर दिए गए पाँच अंको के प्रश्न पत्र कोड को छात्र अपने पुस्तिका पर आवश्य लिखे।		
Note : Admit Card पर छात्र अपनी उत्तर पुस्तिका नंबर आवश्य Note करें। **भविष्य में परीक्षाफल सम्बंधित किसी प्रकार की शिकायत उत्तर पुस्तिका नंबर से करना है।**		

Exam Date	Subject	Paper Code	Paper
26-11-2026 10:00 AM TO 01:00 PM	History [MJC-3]	1004-03T	History of India; From Earliest times to 550 CE
27-11-2026 10:00 AM TO 01:00 PM	History [MJC-4]	1004-04T	History of Europe from 13th Century to 1789
28-11-2026 10:00 AM TO 01:00 PM	Political Science [MIC-3]	2007-03T	Political Theory- Concepts and Debates
30-11-2026 10:00 AM TO 01:00 PM	Philosophy [MDC-3]	3019-03T	Indian Philosophy
01-12-2026 10:00 AM TO 01:00 PM	Disaster Risk Management [AEC-3]	4001-03T	Disaster Risk Management
02-12-2026 10:00 AM TO 01:00 PM	Communication in Professional Life [SEC-3]	5004-03T	Communication in Professional Life

NOTE-1 : एडमिटकार्ड पर जो एग्जाम schedule डिस्प्ले हो रहा है वह अपना एग्जामिनेशन टाइम टेबल से मिला ले। किसी भी त्रुटि हो ने पर यूनिवर्सिटी जिम्मेदार नहीं होगी। अपने समय सारणी की जांच स्वयं करें।

NOTE-2 : Admit Card पर छात्र अपना उतर पुस्तिका नंबर अवश्य Note कर ले।

(Controller of Examinations)

MAGADH UNIVERSITY, BODH GAYA

Under Graduate (U.G.), SEM - III, SESSION : 2025-29

ADMIT CARD

Name of the Candidate : **SAPNA KUMARI**	Father's Name : **SANJAY RAM**	Registration No. : **25104004033**
Exam Type : **Regular**	Degree **B.A.(Social Science)**	Form No. : **2529UG013439**
Roll No. : **25291040587**		
College : **[104] G.B.M. College, Gaya**		
Exam Centre : **[06] Gaya College, Gaya**		
प्रत्येक प्रश्न पत्र पर दिए गए पाँच अंको के प्रश्न पत्र कोड को छात्र अपने पुस्तिका पर आवश्य लिखे।		
Note : Admit Card पर छात्र अपनी उत्तर पुस्तिका नंबर आवश्य Note करें। **भविष्य में परीक्षाफल सम्बंधित किसी प्रकार की शिकायत उत्तर पुस्तिका नंबर से करना है।**		

Exam Date	Subject	Paper Code	Paper
26-11-2026 10:00 AM TO 01:00 PM	History [MJC-3]	1004-03T	History of India; From Earliest times to 550 CE
27-11-2026 10:00 AM TO 01:00 PM	History [MJC-4]	1004-04T	History of Europe from 13th Century to 1789
28-11-2026 10:00 AM TO 01:00 PM	Political Science [MIC-3]	2007-03T	Political Theory- Concepts and Debates
30-11-2026 10:00 AM TO 01:00 PM	Philosophy [MDC-3]	3019-03T	Indian Philosophy
01-12-2026 10:00 AM TO 01:00 PM	Disaster Risk Management [AEC-3]	4001-03T	Disaster Risk Management
02-12-2026 10:00 AM TO 01:00 PM	Communication in Professional Life [SEC-3]	5004-03T	Communication in Professional Life

NOTE-1 : एडमिटकार्ड पर जो एग्जाम schedule डिस्प्ले हो रहा है वह अपना एग्जामिनेशन टाइम टेबल से मिला ले। किसी भी त्रुटि हो ने पर यूनिवर्सिटी जिम्मेदार नहीं होगी। अपने समय सारणी की जांच स्वयं करें।

NOTE-2 : Admit Card पर छात्र अपना उतर पुस्तिका नंबर अवश्य Note कर ले।

(Controller of Examinations)

MAGADH UNIVERSITY, BODH GAYA

Under Graduate (U.G.), SEM - III, SESSION : 2025-29

ADMIT CARD

Name of the Candidate : **ANSHU KUMARI**	Father's Name : **KALLU KUMAR PAL**	Registration No. : **25104004034**
Exam Type : **Regular**	Degree **B.A.(Social Science)**	Form No. : **2529UG013327**
Roll No. : **25291040588**		
College : **[104] G.B.M. College, Gaya**		
Exam Centre : **[06] Gaya College, Gaya**		
प्रत्येक प्रश्न पत्र पर दिए गए पाँच अंको के प्रश्न पत्र कोड को छात्र अपने पुस्तिका पर आवश्य लिखे।		
Note : Admit Card पर छात्र अपनी उत्तर पुस्तिका नंबर आवश्य Note करें। **भविष्य में परीक्षाफल सम्बंधित किसी प्रकार की शिकायत उत्तर पुस्तिका नंबर से करना है।**		

Exam Date	Subject	Paper Code	Paper
26-11-2026 10:00 AM TO 01:00 PM	History [MJC-3]	1004-03T	History of India; From Earliest times to 550 CE
27-11-2026 10:00 AM TO 01:00 PM	History [MJC-4]	1004-04T	History of Europe from 13th Century to 1789
28-11-2026 10:00 AM TO 01:00 PM	Political Science [MIC-3]	2007-03T	Political Theory- Concepts and Debates
30-11-2026 10:00 AM TO 01:00 PM	Philosophy [MDC-3]	3019-03T	Indian Philosophy
01-12-2026 10:00 AM TO 01:00 PM	Disaster Risk Management [AEC-3]	4001-03T	Disaster Risk Management
02-12-2026 10:00 AM TO 01:00 PM	Communication in Professional Life [SEC-3]	5004-03T	Communication in Professional Life

NOTE-1 : एडमिटकार्ड पर जो एग्जाम schedule डिस्प्ले हो रहा है वह अपना एग्जामिनेशन टाइम टेबल से मिला ले। किसी भी त्रुटि हो ने पर यूनिवर्सिटी जिम्मेदार नहीं होगी। अपने समय सारणी की जांच स्वयं करें।

NOTE-2 : Admit Card पर छात्र अपना उतर पुस्तिका नंबर अवश्य Note कर ले।

(Controller of Examinations)

MAGADH UNIVERSITY, BODH GAYA

Under Graduate (U.G.), SEM - III, SESSION : 2025-29

ADMIT CARD

Name of the Candidate : **SONAM KUMARI**	Father's Name : **VIDHYANAND PAL**	Registration No. : **25104004036**
Exam Type : **Regular**	Degree **B.A.(Social Science)**	Form No. : **2529UG012676**
Roll No. : **25291040589**		
College : **[104] G.B.M. College, Gaya**		
Exam Centre : **[06] Gaya College, Gaya**		
प्रत्येक प्रश्न पत्र पर दिए गए पाँच अंको के प्रश्न पत्र कोड को छात्र अपने पुस्तिका पर आवश्य लिखे।		
Note : Admit Card पर छात्र अपनी उत्तर पुस्तिका नंबर आवश्य Note करें। **भविष्य में परीक्षाफल सम्बंधित किसी प्रकार की शिकायत उत्तर पुस्तिका नंबर से करना है।**		

Exam Date	Subject	Paper Code	Paper
26-11-2026 10:00 AM TO 01:00 PM	History [MJC-3]	1004-03T	History of India; From Earliest times to 550 CE
27-11-2026 10:00 AM TO 01:00 PM	History [MJC-4]	1004-04T	History of Europe from 13th Century to 1789
28-11-2026 10:00 AM TO 01:00 PM	Home Science [MIC-3]	2005-03T	Resource Management Concepts and Contexts
30-11-2026 10:00 AM TO 01:00 PM	Philosophy [MDC-3]	3019-03T	Indian Philosophy
01-12-2026 10:00 AM TO 01:00 PM	Disaster Risk Management [AEC-3]	4001-03T	Disaster Risk Management
02-12-2026 10:00 AM TO 01:00 PM	Communication in Professional Life [SEC-3]	5004-03T	Communication in Professional Life

NOTE-1 : एडमिटकार्ड पर जो एग्जाम schedule डिस्प्ले हो रहा है वह अपना एग्जामिनेशन टाइम टेबल से मिला ले। किसी भी त्रुटि हो ने पर यूनिवर्सिटी जिम्मेदार नहीं होगी। अपने समय सारणी की जांच स्वयं करें।

NOTE-2 : Admit Card पर छात्र अपना उतर पुस्तिका नंबर अवश्य Note कर ले।

(Controller of Examinations)

MAGADH UNIVERSITY, BODH GAYA

Under Graduate (U.G.), SEM - III, SESSION : 2025-29

ADMIT CARD

Name of the Candidate : **RADHIKA KUMARI**	Father's Name : **SURENDRA RAJAK**	Registration No. : **25104004037**
Exam Type : **Regular**	Degree **B.A.(Social Science)**	Form No. : **2529UG012459**
Roll No. : **25291040590**		
College : **[104] G.B.M. College, Gaya**		
Exam Centre : **[06] Gaya College, Gaya**		
प्रत्येक प्रश्न पत्र पर दिए गए पाँच अंको के प्रश्न पत्र कोड को छात्र अपने पुस्तिका पर आवश्य लिखे।		
Note : Admit Card पर छात्र अपनी उत्तर पुस्तिका नंबर आवश्य Note करें। **भविष्य में परीक्षाफल सम्बंधित किसी प्रकार की शिकायत उत्तर पुस्तिका नंबर से करना है।**		

Exam Date	Subject	Paper Code	Paper
26-11-2026 10:00 AM TO 01:00 PM	History [MJC-3]	1004-03T	History of India; From Earliest times to 550 CE
27-11-2026 10:00 AM TO 01:00 PM	History [MJC-4]	1004-04T	History of Europe from 13th Century to 1789
28-11-2026 10:00 AM TO 01:00 PM	Political Science [MIC-3]	2007-03T	Political Theory- Concepts and Debates
30-11-2026 10:00 AM TO 01:00 PM	Philosophy [MDC-3]	3019-03T	Indian Philosophy
01-12-2026 10:00 AM TO 01:00 PM	Disaster Risk Management [AEC-3]	4001-03T	Disaster Risk Management
02-12-2026 10:00 AM TO 01:00 PM	Communication in Professional Life [SEC-3]	5004-03T	Communication in Professional Life

NOTE-1 : एडमिटकार्ड पर जो एग्जाम schedule डिस्प्ले हो रहा है वह अपना एग्जामिनेशन टाइम टेबल से मिला ले। किसी भी त्रुटि हो ने पर यूनिवर्सिटी जिम्मेदार नहीं होगी। अपने समय सारणी की जांच स्वयं करें।

NOTE-2 : Admit Card पर छात्र अपना उतर पुस्तिका नंबर अवश्य Note कर ले।



(Controller of Examinations)

MAGADH UNIVERSITY, BODH GAYA

Under Graduate (U.G.), SEM - III, SESSION : 2025-29

ADMIT CARD

Name of the Candidate : **MANITA KUMARI**	Father's Name : **BHOLA CHAUDHARY**	Registration No. : **25104004038**
Exam Type : **Regular**	Degree **B.A.(Social Science)**	Form No. : **2529UG011503**
Roll No. : **25291040591**		
College : **[104] G.B.M. College, Gaya**		
Exam Centre : **[06] Gaya College, Gaya**		
प्रत्येक प्रश्न पत्र पर दिए गए पाँच अंको के प्रश्न पत्र कोड को छात्र अपने पुस्तिका पर आवश्य लिखे।		
Note : Admit Card पर छात्र अपनी उत्तर पुस्तिका नंबर आवश्य Note करें। **भविष्य में परीक्षाफल सम्बंधित किसी प्रकार की शिकायत उत्तर पुस्तिका नंबर से करना है।**		

Exam Date	Subject	Paper Code	Paper
26-11-2026 10:00 AM TO 01:00 PM	History [MJC-3]	1004-03T	History of India; From Earliest times to 550 CE
27-11-2026 10:00 AM TO 01:00 PM	History [MJC-4]	1004-04T	History of Europe from 13th Century to 1789
28-11-2026 10:00 AM TO 01:00 PM	Political Science [MIC-3]	2007-03T	Political Theory- Concepts and Debates
30-11-2026 10:00 AM TO 01:00 PM	Philosophy [MDC-3]	3019-03T	Indian Philosophy
01-12-2026 10:00 AM TO 01:00 PM	Disaster Risk Management [AEC-3]	4001-03T	Disaster Risk Management
02-12-2026 10:00 AM TO 01:00 PM	Communication in Professional Life [SEC-3]	5004-03T	Communication in Professional Life

NOTE-1 : एडमिटकार्ड पर जो एग्जाम schedule डिस्प्ले हो रहा है वह अपना एग्जामिनेशन टाइम टेबल से मिला ले। किसी भी त्रुटि हो ने पर यूनिवर्सिटी जिम्मेदार नहीं होगी। अपने समय सारणी की जांच स्वयं करें।

NOTE-2 : Admit Card पर छात्र अपना उतर पुस्तिका नंबर अवश्य Note कर ले।

(Controller of Examinations)

MAGADH UNIVERSITY, BODH GAYA

Under Graduate (U.G.), SEM - III, SESSION : 2025-29

ADMIT CARD

Name of the Candidate : **RANJU KUMARI**	Father's Name : **GIRANI DAS**	Registration No. : **25104004042**
Exam Type : **Regular**	Degree **B.A.(Social Science)**	Form No. : **2529UG009023**
Roll No. : **25291040592**		
College : **[104] G.B.M. College, Gaya**		
Exam Centre : **[06] Gaya College, Gaya**		
प्रत्येक प्रश्न पत्र पर दिए गए पाँच अंको के प्रश्न पत्र कोड को छात्र अपने पुस्तिका पर आवश्य लिखे।		
Note : Admit Card पर छात्र अपनी उत्तर पुस्तिका नंबर आवश्य Note करें। **भविष्य में परीक्षाफल सम्बंधित किसी प्रकार की शिकायत उत्तर पुस्तिका नंबर से करना है।**		

Exam Date	Subject	Paper Code	Paper
26-11-2026 10:00 AM TO 01:00 PM	History [MJC-3]	1004-03T	History of India; From Earliest times to 550 CE
27-11-2026 10:00 AM TO 01:00 PM	History [MJC-4]	1004-04T	History of Europe from 13th Century to 1789
28-11-2026 10:00 AM TO 01:00 PM	Political Science [MIC-3]	2007-03T	Political Theory- Concepts and Debates
30-11-2026 10:00 AM TO 01:00 PM	Philosophy [MDC-3]	3019-03T	Indian Philosophy
01-12-2026 10:00 AM TO 01:00 PM	Disaster Risk Management [AEC-3]	4001-03T	Disaster Risk Management
02-12-2026 10:00 AM TO 01:00 PM	Communication in Professional Life [SEC-3]	5004-03T	Communication in Professional Life

NOTE-1 : एडमिटकार्ड पर जो एग्जाम schedule डिस्प्ले हो रहा है वह अपना एग्जामिनेशन टाइम टेबल से मिला ले। किसी भी त्रुटि हो ने पर यूनिवर्सिटी जिम्मेदार नहीं होगी। अपने समय सारणी की जांच स्वयं करें।

NOTE-2 : Admit Card पर छात्र अपना उतर पुस्तिका नंबर अवश्य Note कर ले।

(Controller of Examinations)

MAGADH UNIVERSITY, BODH GAYA

Under Graduate (U.G.), SEM - III, SESSION : 2025-29

ADMIT CARD

Name of the Candidate : **PINKI KUMARI**	Father's Name : **SHANKAR PRASAD**	Registration No. : **25104004044**
Exam Type : **Regular**	Degree **B.A.(Social Science)**	Form No. : **2529UG008417**
Roll No. : **25291040593**		
College : **[104] G.B.M. College, Gaya**		
Exam Centre : **[06] Gaya College, Gaya**		
प्रत्येक प्रश्न पत्र पर दिए गए पाँच अंको के प्रश्न पत्र कोड को छात्र अपने पुस्तिका पर आवश्य लिखे।		
Note : Admit Card पर छात्र अपनी उत्तर पुस्तिका नंबर आवश्य Note करें। **भविष्य में परीक्षाफल सम्बंधित किसी प्रकार की शिकायत उत्तर पुस्तिका नंबर से करना है।**		

Exam Date	Subject	Paper Code	Paper
26-11-2026 10:00 AM TO 01:00 PM	History [MJC-3]	1004-03T	History of India; From Earliest times to 550 CE
27-11-2026 10:00 AM TO 01:00 PM	History [MJC-4]	1004-04T	History of Europe from 13th Century to 1789
28-11-2026 10:00 AM TO 01:00 PM	Home Science [MIC-3]	2005-03T	Resource Management Concepts and Contexts
30-11-2026 10:00 AM TO 01:00 PM	English [MDC-3]	3029-03T	Business Communication
01-12-2026 10:00 AM TO 01:00 PM	Disaster Risk Management [AEC-3]	4001-03T	Disaster Risk Management
02-12-2026 10:00 AM TO 01:00 PM	Communication in Professional Life [SEC-3]	5004-03T	Communication in Professional Life

NOTE-1 : एडमिटकार्ड पर जो एग्जाम schedule डिस्प्ले हो रहा है वह अपना एग्जामिनेशन टाइम टेबल से मिला ले। किसी भी त्रुटि हो ने पर यूनिवर्सिटी जिम्मेदार नहीं होगी। अपने समय सारणी की जांच स्वयं करें।

NOTE-2 : Admit Card पर छात्र अपना उतर पुस्तिका नंबर अवश्य Note कर ले।

(Controller of Examinations)

MAGADH UNIVERSITY, BODH GAYA

Under Graduate (U.G.), SEM - III, SESSION : 2025-29

ADMIT CARD

Name of the Candidate : **RAKHI KUMARI**	Father's Name : **RAMISHWAR YADAV**	Registration No. : **25104004046**
Exam Type : **Regular**	Degree **B.A.(Social Science)**	Form No. : **2529UG008279**

Roll No. :
25291040594

College :
[104] G.B.M. College, Gaya

Exam Centre :
[06] Gaya College, Gaya



Rakhi Kumari

प्रत्येक प्रश्न पत्र पर दिए गए पाँच अंको के प्रश्न पत्र कोड को छात्र अपने पुस्तिका पर आवश्य लिखे |

Note : Admit Card पर छात्र अपनी उत्तर पुस्तिका नंबर आवश्य Note करें|
भविष्य में परीक्षाफल सम्बंधित किसी प्रकार की शिकायत उत्तर पुस्तिका नंबर से करना है|

Exam Date	Subject	Paper Code	Paper
26-11-2026 10:00 AM TO 01:00 PM	History [MJC-3]	1004-03T	History of India; From Earliest times to 550 CE
27-11-2026 10:00 AM TO 01:00 PM	History [MJC-4]	1004-04T	History of Europe from 13th Century to 1789
28-11-2026 10:00 AM TO 01:00 PM	Political Science [MIC-3]	2007-03T	Political Theory- Concepts and Debates
30-11-2026 10:00 AM TO 01:00 PM	Philosophy [MDC-3]	3019-03T	Indian Philosophy
01-12-2026 10:00 AM TO 01:00 PM	Disaster Risk Management [AEC-3]	4001-03T	Disaster Risk Management
02-12-2026 10:00 AM TO 01:00 PM	Communication in Professional Life [SEC-3]	5004-03T	Communication in Professional Life

NOTE-1 : एडमिटकार्ड पर जो एग्जाम schedule डिस्प्ले हो रहा है वह अपना एग्जामिनेशन टाइम टेबल से मिला ले | किसी भी त्रुटि हो ने पर यूनिवर्सिटी जिम्मेदार नहीं होगी | अपने समय सारणी की जांच स्वयं करें |

NOTE-2 : Admit Card पर छात्र अपना उतर पुस्तिका नंबर अवश्य Note कर ले |

(Controller of Examinations)

MAGADH UNIVERSITY, BODH GAYA

Under Graduate (U.G.), SEM - III, SESSION : 2025-29

ADMIT CARD

Name of the Candidate : **TANU KUMARI**	Father's Name : **SANJAY PASWAN**	Registration No. : **25104004048**
Exam Type : **Regular**	Degree **B.A.(Social Science)**	Form No. : **2529UG007822**
Roll No. : **25291040595**		
College : **[104] G.B.M. College, Gaya**		
Exam Centre : **[06] Gaya College, Gaya**		
प्रत्येक प्रश्न पत्र पर दिए गए पाँच अंको के प्रश्न पत्र कोड को छात्र अपने पुस्तिका पर आवश्य लिखे।		
Note : Admit Card पर छात्र अपनी उत्तर पुस्तिका नंबर आवश्य Note करें। **भविष्य में परीक्षाफल सम्बंधित किसी प्रकार की शिकायत उत्तर पुस्तिका नंबर से करना है।**		

Exam Date	Subject	Paper Code	Paper
26-11-2026 10:00 AM TO 01:00 PM	History [MJC-3]	1004-03T	History of India; From Earliest times to 550 CE
27-11-2026 10:00 AM TO 01:00 PM	History [MJC-4]	1004-04T	History of Europe from 13th Century to 1789
28-11-2026 10:00 AM TO 01:00 PM	Economics [MIC-3]	2002-03T	Introductory Macroeconomics
30-11-2026 10:00 AM TO 01:00 PM	Philosophy [MDC-3]	3019-03T	Indian Philosophy
01-12-2026 10:00 AM TO 01:00 PM	Disaster Risk Management [AEC-3]	4001-03T	Disaster Risk Management
02-12-2026 10:00 AM TO 01:00 PM	Communication in Professional Life [SEC-3]	5004-03T	Communication in Professional Life

NOTE-1 : एडमिटकार्ड पर जो एग्जाम schedule डिस्प्ले हो रहा है वह अपना एग्जामिनेशन टाइम टेबल से मिला ले। किसी भी त्रुटि हो ने पर यूनिवर्सिटी जिम्मेदार नहीं होगी। अपने समय सारणी की जांच स्वयं करें।

NOTE-2 : Admit Card पर छात्र अपना उतर पुस्तिका नंबर अवश्य Note कर ले।

(Controller of Examinations)

MAGADH UNIVERSITY, BODH GAYA

Under Graduate (U.G.), SEM - III, SESSION : 2025-29

ADMIT CARD

Name of the Candidate : **USHA KUMARI**	Father's Name : **SARJU CHAUDHARY**	Registration No. : **25104004052**
Exam Type : **Regular**	Degree **B.A.(Social Science)**	Form No. : **2529UG006864**
Roll No. : **25291040596**		
College : **[104] G.B.M. College, Gaya**		
Exam Centre : **[06] Gaya College, Gaya**		
प्रत्येक प्रश्न पत्र पर दिए गए पाँच अंको के प्रश्न पत्र कोड को छात्र अपने पुस्तिका पर आवश्य लिखे।		
Note : Admit Card पर छात्र अपनी उत्तर पुस्तिका नंबर आवश्य Note करें। **भविष्य में परीक्षाफल सम्बंधित किसी प्रकार की शिकायत उत्तर पुस्तिका नंबर से करना है।**		

Exam Date	Subject	Paper Code	Paper
26-11-2026 10:00 AM TO 01:00 PM	History [MJC-3]	1004-03T	History of India; From Earliest times to 550 CE
27-11-2026 10:00 AM TO 01:00 PM	History [MJC-4]	1004-04T	History of Europe from 13th Century to 1789
28-11-2026 10:00 AM TO 01:00 PM	Home Science [MIC-3]	2005-03T	Resource Management Concepts and Contexts
30-11-2026 10:00 AM TO 01:00 PM	Philosophy [MDC-3]	3019-03T	Indian Philosophy
01-12-2026 10:00 AM TO 01:00 PM	Disaster Risk Management [AEC-3]	4001-03T	Disaster Risk Management
02-12-2026 10:00 AM TO 01:00 PM	Communication in Professional Life [SEC-3]	5004-03T	Communication in Professional Life

NOTE-1 : एडमिटकार्ड पर जो एग्जाम schedule डिस्प्ले हो रहा है वह अपना एग्जामिनेशन टाइम टेबल से मिला ले। किसी भी त्रुटि हो ने पर यूनिवर्सिटी जिम्मेदार नहीं होगी। अपने समय सारणी की जांच स्वयं करें।

NOTE-2 : Admit Card पर छात्र अपना उतर पुस्तिका नंबर अवश्य Note कर ले।

(Controller of Examinations)

MAGADH UNIVERSITY, BODH GAYA

Under Graduate (U.G.), SEM - III, SESSION : 2025-29

ADMIT CARD

Name of the Candidate : **SHANTI KUMARI**	Father's Name : **VIJAY SAW**	Registration No. : **25104004056**
Exam Type : **Regular**	Degree **B.A.(Social Science)**	Form No. : **2529UG006409**
Roll No. : **25291040597**		
College : **[104] G.B.M. College, Gaya**		
Exam Centre : **[06] Gaya College, Gaya**		
प्रत्येक प्रश्न पत्र पर दिए गए पाँच अंको के प्रश्न पत्र कोड को छात्र अपने पुस्तिका पर आवश्य लिखे।		
Note : Admit Card पर छात्र अपनी उत्तर पुस्तिका नंबर आवश्य Note करें। **भविष्य में परीक्षाफल सम्बंधित किसी प्रकार की शिकायत उत्तर पुस्तिका नंबर से करना है।**		

Exam Date	Subject	Paper Code	Paper
26-11-2026 10:00 AM TO 01:00 PM	History [MJC-3]	1004-03T	History of India; From Earliest times to 550 CE
27-11-2026 10:00 AM TO 01:00 PM	History [MJC-4]	1004-04T	History of Europe from 13th Century to 1789
28-11-2026 10:00 AM TO 01:00 PM	Economics [MIC-3]	2002-03T	Introductory Macroeconomics
30-11-2026 10:00 AM TO 01:00 PM	Hindi [MDC-3]	3010-03T	हिंदी साहित्य का इतिहास : आधुनिक काल
01-12-2026 10:00 AM TO 01:00 PM	Disaster Risk Management [AEC-3]	4001-03T	Disaster Risk Management
02-12-2026 10:00 AM TO 01:00 PM	Communication in Professional Life [SEC-3]	5004-03T	Communication in Professional Life

NOTE-1 : एडमिटकार्ड पर जो एग्जाम schedule डिस्प्ले हो रहा है वह अपना एग्जामिनेशन टाइम टेबल से मिला ले। किसी भी त्रुटि हो ने पर यूनिवर्सिटी जिम्मेदार नहीं होगी। अपने समय सारणी की जांच स्वयं करें।

NOTE-2 : Admit Card पर छात्र अपना उतर पुस्तिका नंबर अवश्य Note कर ले।

(Controller of Examinations)

MAGADH UNIVERSITY, BODH GAYA

Under Graduate (U.G.), SEM - III, SESSION : 2025-29

ADMIT CARD

Name of the Candidate : **RUBI KUMARI**	Father's Name : **MAHANAND PASWAN**	Registration No. : **25104004058**
Exam Type : **Regular**	Degree **B.A.(Social Science)**	Form No. : **2529UG006144**
Roll No. : **25291040598**		
College : **[104] G.B.M. College, Gaya**		
Exam Centre : **[06] Gaya College, Gaya**		
प्रत्येक प्रश्न पत्र पर दिए गए पाँच अंको के प्रश्न पत्र कोड को छात्र अपने पुस्तिका पर आवश्य लिखे।		
Note : Admit Card पर छात्र अपनी उत्तर पुस्तिका नंबर आवश्य Note करें। **भविष्य में परीक्षाफल सम्बंधित किसी प्रकार की शिकायत उत्तर पुस्तिका नंबर से करना है।**		

Exam Date	Subject	Paper Code	Paper
26-11-2026 10:00 AM TO 01:00 PM	History [MJC-3]	1004-03T	History of India; From Earliest times to 550 CE
27-11-2026 10:00 AM TO 01:00 PM	History [MJC-4]	1004-04T	History of Europe from 13th Century to 1789
28-11-2026 10:00 AM TO 01:00 PM	Political Science [MIC-3]	2007-03T	Political Theory- Concepts and Debates
30-11-2026 10:00 AM TO 01:00 PM	Philosophy [MDC-3]	3019-03T	Indian Philosophy
01-12-2026 10:00 AM TO 01:00 PM	Disaster Risk Management [AEC-3]	4001-03T	Disaster Risk Management
02-12-2026 10:00 AM TO 01:00 PM	Communication in Professional Life [SEC-3]	5004-03T	Communication in Professional Life

NOTE-1 : एडमिटकार्ड पर जो एग्जाम schedule डिस्प्ले हो रहा है वह अपना एग्जामिनेशन टाइम टेबल से मिला ले। किसी भी त्रुटि हो ने पर यूनिवर्सिटी जिम्मेदार नहीं होगी। अपने समय सारणी की जांच स्वयं करें।

NOTE-2 : Admit Card पर छात्र अपना उतर पुस्तिका नंबर अवश्य Note कर ले।

(Controller of Examinations)

MAGADH UNIVERSITY, BODH GAYA

Under Graduate (U.G.), SEM - III, SESSION : 2025-29

ADMIT CARD

Name of the Candidate : **NEHA KUMARI**	Father's Name : **PRADEEP TANTI**	Registration No. : **25104004059**
Exam Type : **Regular**	Degree **B.A.(Social Science)**	Form No. : **2529UG005796**
Roll No. : **25291040599**		
College : **[104] G.B.M. College, Gaya**		
Exam Centre : **[06] Gaya College, Gaya**		
प्रत्येक प्रश्न पत्र पर दिए गए पाँच अंको के प्रश्न पत्र कोड को छात्र अपने पुस्तिका पर आवश्य लिखे।		
Note : Admit Card पर छात्र अपनी उत्तर पुस्तिका नंबर आवश्य Note करें। **भविष्य में परीक्षाफल सम्बंधित किसी प्रकार की शिकायत उत्तर पुस्तिका नंबर से करना है।**		

Exam Date	Subject	Paper Code	Paper
26-11-2026 10:00 AM TO 01:00 PM	History [MJC-3]	1004-03T	History of India; From Earliest times to 550 CE
27-11-2026 10:00 AM TO 01:00 PM	History [MJC-4]	1004-04T	History of Europe from 13th Century to 1789
28-11-2026 10:00 AM TO 01:00 PM	Political Science [MIC-3]	2007-03T	Political Theory- Concepts and Debates
30-11-2026 10:00 AM TO 01:00 PM	Philosophy [MDC-3]	3019-03T	Indian Philosophy
01-12-2026 10:00 AM TO 01:00 PM	Disaster Risk Management [AEC-3]	4001-03T	Disaster Risk Management
02-12-2026 10:00 AM TO 01:00 PM	Communication in Professional Life [SEC-3]	5004-03T	Communication in Professional Life

NOTE-1 : एडमिटकार्ड पर जो एग्जाम schedule डिस्प्ले हो रहा है वह अपना एग्जामिनेशन टाइम टेबल से मिला ले। किसी भी त्रुटि हो ने पर यूनिवर्सिटी जिम्मेदार नहीं होगी। अपने समय सारणी की जांच स्वयं करें।

NOTE-2 : Admit Card पर छात्र अपना उतर पुस्तिका नंबर अवश्य Note कर ले।

(Controller of Examinations)

MAGADH UNIVERSITY, BODH GAYA

Under Graduate (U.G.), SEM - III, SESSION : 2025-29

ADMIT CARD

Name of the Candidate : **NAINA BHARATI**	Father's Name : **SHAMBHU PASWAN**	Registration No. : **25104004060**
Exam Type : **Regular**	Degree **B.A.(Social Science)**	Form No. : **2529UG005775**
Roll No. : **25291040600**		
College : **[104] G.B.M. College, Gaya**		
Exam Centre : **[06] Gaya College, Gaya**		
प्रत्येक प्रश्न पत्र पर दिए गए पाँच अंको के प्रश्न पत्र कोड को छात्र अपने पुस्तिका पर आवश्य लिखे।		
Note : Admit Card पर छात्र अपनी उत्तर पुस्तिका नंबर आवश्य Note करें। **भविष्य में परीक्षाफल सम्बंधित किसी प्रकार की शिकायत उत्तर पुस्तिका नंबर से करना है।**		

Exam Date	Subject	Paper Code	Paper
26-11-2026 10:00 AM TO 01:00 PM	History [MJC-3]	1004-03T	History of India; From Earliest times to 550 CE
27-11-2026 10:00 AM TO 01:00 PM	History [MJC-4]	1004-04T	History of Europe from 13th Century to 1789
28-11-2026 10:00 AM TO 01:00 PM	Economics [MIC-3]	2002-03T	Introductory Macroeconomics
30-11-2026 10:00 AM TO 01:00 PM	Philosophy [MDC-3]	3019-03T	Indian Philosophy
01-12-2026 10:00 AM TO 01:00 PM	Disaster Risk Management [AEC-3]	4001-03T	Disaster Risk Management
02-12-2026 10:00 AM TO 01:00 PM	Communication in Professional Life [SEC-3]	5004-03T	Communication in Professional Life

NOTE-1 : एडमिटकार्ड पर जो एग्जाम schedule डिस्प्ले हो रहा है वह अपना एग्जामिनेशन टाइम टेबल से मिला ले। किसी भी त्रुटि हो ने पर यूनिवर्सिटी जिम्मेदार नहीं होगी। अपने समय सारणी की जांच स्वयं करें।

NOTE-2 : Admit Card पर छात्र अपना उतर पुस्तिका नंबर अवश्य Note कर ले।



(Controller of Examinations)

MAGADH UNIVERSITY, BODH GAYA

Under Graduate (U.G.), SEM - III, SESSION : 2025-29

ADMIT CARD

Name of the Candidate : **PRITI KUMARI**	Father's Name : **ARJUN PRAJAPATI**	Registration No. : **25104004061**
Exam Type : **Regular**	Degree **B.A.(Social Science)**	Form No. : **2529UG005743**
Roll No. : **25291040601**		
College : **[104] G.B.M. College, Gaya**		
Exam Centre : **[06] Gaya College, Gaya**		
प्रत्येक प्रश्न पत्र पर दिए गए पाँच अंको के प्रश्न पत्र कोड को छात्र अपने पुस्तिका पर आवश्य लिखे।		
Note : Admit Card पर छात्र अपनी उत्तर पुस्तिका नंबर आवश्य Note करें। **भविष्य में परीक्षाफल सम्बंधित किसी प्रकार की शिकायत उत्तर पुस्तिका नंबर से करना है।**		

Exam Date	Subject	Paper Code	Paper
26-11-2026 10:00 AM TO 01:00 PM	History [MJC-3]	1004-03T	History of India; From Earliest times to 550 CE
27-11-2026 10:00 AM TO 01:00 PM	History [MJC-4]	1004-04T	History of Europe from 13th Century to 1789
28-11-2026 10:00 AM TO 01:00 PM	Home Science [MIC-3]	2005-03T	Resource Management Concepts and Contexts
30-11-2026 10:00 AM TO 01:00 PM	Philosophy [MDC-3]	3019-03T	Indian Philosophy
01-12-2026 10:00 AM TO 01:00 PM	Disaster Risk Management [AEC-3]	4001-03T	Disaster Risk Management
02-12-2026 10:00 AM TO 01:00 PM	Communication in Professional Life [SEC-3]	5004-03T	Communication in Professional Life

NOTE-1 : एडमिटकार्ड पर जो एग्जाम schedule डिस्प्ले हो रहा है वह अपना एग्जामिनेशन टाइम टेबल से मिला ले। किसी भी त्रुटि हो ने पर यूनिवर्सिटी जिम्मेदार नहीं होगी। अपने समय सारणी की जांच स्वयं करें।

NOTE-2 : Admit Card पर छात्र अपना उतर पुस्तिका नंबर अवश्य Note कर ले।

(Controller of Examinations)

MAGADH UNIVERSITY, BODH GAYA

Under Graduate (U.G.), SEM - III, SESSION : 2025-29

ADMIT CARD

Name of the Candidate : **ROUSHNI KUMARI**	Father's Name : **VIRENDRA SAW**	Registration No. : **25104004064**
Exam Type : **Regular**	Degree **B.A.(Social Science)**	Form No. : **2529UG004790**
Roll No. : **25291040602**		
College : **[104] G.B.M. College, Gaya**		
Exam Centre : **[06] Gaya College, Gaya**		
प्रत्येक प्रश्न पत्र पर दिए गए पाँच अंको के प्रश्न पत्र कोड को छात्र अपने पुस्तिका पर आवश्य लिखे।		
Note : Admit Card पर छात्र अपनी उत्तर पुस्तिका नंबर आवश्य Note करें। **भविष्य में परीक्षाफल सम्बंधित किसी प्रकार की शिकायत उत्तर पुस्तिका नंबर से करना है।**		

Exam Date	Subject	Paper Code	Paper
26-11-2026 10:00 AM TO 01:00 PM	History [MJC-3]	1004-03T	History of India; From Earliest times to 550 CE
27-11-2026 10:00 AM TO 01:00 PM	History [MJC-4]	1004-04T	History of Europe from 13th Century to 1789
28-11-2026 10:00 AM TO 01:00 PM	Psychology [MIC-3]	2008-03T	Developmental Psychology
30-11-2026 10:00 AM TO 01:00 PM	Philosophy [MDC-3]	3019-03T	Indian Philosophy
01-12-2026 10:00 AM TO 01:00 PM	Disaster Risk Management [AEC-3]	4001-03T	Disaster Risk Management
02-12-2026 10:00 AM TO 01:00 PM	Communication in Professional Life [SEC-3]	5004-03T	Communication in Professional Life

NOTE-1 : एडमिटकार्ड पर जो एग्जाम schedule डिस्प्ले हो रहा है वह अपना एग्जामिनेशन टाइम टेबल से मिला ले। किसी भी त्रुटि हो ने पर यूनिवर्सिटी जिम्मेदार नहीं होगी। अपने समय सारणी की जांच स्वयं करें।

NOTE-2 : Admit Card पर छात्र अपना उतर पुस्तिका नंबर अवश्य Note कर ले।



(Controller of Examinations)

MAGADH UNIVERSITY, BODH GAYA

Under Graduate (U.G.), SEM - III, SESSION : 2025-29

ADMIT CARD

Name of the Candidate : **RADHA KUMARI**	Father's Name : **NANKU RAVIDAS**	Registration No. : **25104004065**
Exam Type : **Regular**	Degree **B.A.(Social Science)**	Form No. : **2529UG004566**
Roll No. : **25291040603**		
College : **[104] G.B.M. College, Gaya**		
Exam Centre : **[06] Gaya College, Gaya**		
प्रत्येक प्रश्न पत्र पर दिए गए पाँच अंको के प्रश्न पत्र कोड को छात्र अपने पुस्तिका पर आवश्य लिखे।		
Note : Admit Card पर छात्र अपनी उत्तर पुस्तिका नंबर आवश्य Note करें। **भविष्य में परीक्षाफल सम्बंधित किसी प्रकार की शिकायत उत्तर पुस्तिका नंबर से करना है।**		

Exam Date	Subject	Paper Code	Paper
26-11-2026 10:00 AM TO 01:00 PM	History [MJC-3]	1004-03T	History of India; From Earliest times to 550 CE
27-11-2026 10:00 AM TO 01:00 PM	History [MJC-4]	1004-04T	History of Europe from 13th Century to 1789
28-11-2026 10:00 AM TO 01:00 PM	Psychology [MIC-3]	2008-03T	Developmental Psychology
30-11-2026 10:00 AM TO 01:00 PM	Philosophy [MDC-3]	3019-03T	Indian Philosophy
01-12-2026 10:00 AM TO 01:00 PM	Disaster Risk Management [AEC-3]	4001-03T	Disaster Risk Management
02-12-2026 10:00 AM TO 01:00 PM	Communication in Professional Life [SEC-3]	5004-03T	Communication in Professional Life

NOTE-1 : एडमिटकार्ड पर जो एग्जाम schedule डिस्प्ले हो रहा है वह अपना एग्जामिनेशन टाइम टेबल से मिला ले। किसी भी त्रुटि हो ने पर यूनिवर्सिटी जिम्मेदार नहीं होगी। अपने समय सारणी की जांच स्वयं करें।

NOTE-2 : Admit Card पर छात्र अपना उतर पुस्तिका नंबर अवश्य Note कर ले।



(Controller of Examinations)

MAGADH UNIVERSITY, BODH GAYA

Under Graduate (U.G.), SEM - III, SESSION : 2025-29

ADMIT CARD

Name of the Candidate : **SNEHA SINHA**	Father's Name : **ARBIND SINHA**	Registration No. : **25104004066**
Exam Type : **Regular**	Degree **B.A.(Social Science)**	Form No. : **2529UG004264**
Roll No. : **25291040604**		
College : **[104] G.B.M. College, Gaya**		
Exam Centre : **[06] Gaya College, Gaya**		
प्रत्येक प्रश्न पत्र पर दिए गए पाँच अंको के प्रश्न पत्र कोड को छात्र अपने पुस्तिका पर आवश्य लिखे।		
Note : Admit Card पर छात्र अपनी उत्तर पुस्तिका नंबर आवश्य Note करें। **भविष्य में परीक्षाफल सम्बंधित किसी प्रकार की शिकायत उत्तर पुस्तिका नंबर से करना है।**		

Exam Date	Subject	Paper Code	Paper
26-11-2026 10:00 AM TO 01:00 PM	History [MJC-3]	1004-03T	History of India; From Earliest times to 550 CE
27-11-2026 10:00 AM TO 01:00 PM	History [MJC-4]	1004-04T	History of Europe from 13th Century to 1789
28-11-2026 10:00 AM TO 01:00 PM	Political Science [MIC-3]	2007-03T	Political Theory- Concepts and Debates
30-11-2026 10:00 AM TO 01:00 PM	Philosophy [MDC-3]	3019-03T	Indian Philosophy
01-12-2026 10:00 AM TO 01:00 PM	Disaster Risk Management [AEC-3]	4001-03T	Disaster Risk Management
02-12-2026 10:00 AM TO 01:00 PM	Communication in Professional Life [SEC-3]	5004-03T	Communication in Professional Life

NOTE-1 : एडमिटकार्ड पर जो एग्जाम schedule डिस्प्ले हो रहा है वह अपना एग्जामिनेशन टाइम टेबल से मिला ले। किसी भी त्रुटि हो ने पर यूनिवर्सिटी जिम्मेदार नहीं होगी। अपने समय सारणी की जांच स्वयं करें।

NOTE-2 : Admit Card पर छात्र अपना उतर पुस्तिका नंबर अवश्य Note कर ले।

(Controller of Examinations)

MAGADH UNIVERSITY, BODH GAYA

Under Graduate (U.G.), SEM - III, SESSION : 2025-29

ADMIT CARD

Name of the Candidate : **ISHA KUMARI**	Father's Name : **SANNU KUMAR**	Registration No. : **25104004071**
Exam Type : **Regular**	Degree **B.A.(Social Science)**	Form No. : **2529UG000910**
Roll No. : **25291040605**		
College : **[104] G.B.M. College, Gaya**		
Exam Centre : **[06] Gaya College, Gaya**		
प्रत्येक प्रश्न पत्र पर दिए गए पाँच अंको के प्रश्न पत्र कोड को छात्र अपने पुस्तिका पर आवश्य लिखे।		
Note : Admit Card पर छात्र अपनी उत्तर पुस्तिका नंबर आवश्य Note करें। **भविष्य में परीक्षाफल सम्बंधित किसी प्रकार की शिकायत उत्तर पुस्तिका नंबर से करना है।**		

Exam Date	Subject	Paper Code	Paper
26-11-2026 10:00 AM TO 01:00 PM	History [MJC-3]	1004-03T	History of India; From Earliest times to 550 CE
27-11-2026 10:00 AM TO 01:00 PM	History [MJC-4]	1004-04T	History of Europe from 13th Century to 1789
28-11-2026 10:00 AM TO 01:00 PM	Political Science [MIC-3]	2007-03T	Political Theory- Concepts and Debates
30-11-2026 10:00 AM TO 01:00 PM	Philosophy [MDC-3]	3019-03T	Indian Philosophy
01-12-2026 10:00 AM TO 01:00 PM	Disaster Risk Management [AEC-3]	4001-03T	Disaster Risk Management
02-12-2026 10:00 AM TO 01:00 PM	Communication in Professional Life [SEC-3]	5004-03T	Communication in Professional Life

NOTE-1 : एडमिटकार्ड पर जो एग्जाम schedule डिस्प्ले हो रहा है वह अपना एग्जामिनेशन टाइम टेबल से मिला ले। किसी भी त्रुटि हो ने पर यूनिवर्सिटी जिम्मेदार नहीं होगी। अपने समय सारणी की जांच स्वयं करें।

NOTE-2 : Admit Card पर छात्र अपना उतर पुस्तिका नंबर अवश्य Note कर ले।

(Controller of Examinations)

MAGADH UNIVERSITY, BODH GAYA

Under Graduate (U.G.), SEM - III, SESSION : 2025-29

ADMIT CARD

Name of the Candidate : **SANJANA KUMARI**	Father's Name : **SHATRUDHAN KUMAR SINGH**	Registration No. : **25104004072**
Exam Type : **Regular**	Degree **B.A.(Social Science)**	Form No. : **2529UG000404**
Roll No. : **25291040606**		
College : **[104] G.B.M. College, Gaya**		
Exam Centre : **[06] Gaya College, Gaya**		
प्रत्येक प्रश्न पत्र पर दिए गए पाँच अंको के प्रश्न पत्र कोड को छात्र अपने पुस्तिका पर आवश्य लिखे।		
Note : Admit Card पर छात्र अपनी उत्तर पुस्तिका नंबर आवश्य Note करें। **भविष्य में परीक्षाफल सम्बंधित किसी प्रकार की शिकायत उत्तर पुस्तिका नंबर से करना है।**		

Exam Date	Subject	Paper Code	Paper
26-11-2026 10:00 AM TO 01:00 PM	History [MJC-3]	1004-03T	History of India; From Earliest times to 550 CE
27-11-2026 10:00 AM TO 01:00 PM	History [MJC-4]	1004-04T	History of Europe from 13th Century to 1789
28-11-2026 10:00 AM TO 01:00 PM	Political Science [MIC-3]	2007-03T	Political Theory- Concepts and Debates
30-11-2026 10:00 AM TO 01:00 PM	Philosophy [MDC-3]	3019-03T	Indian Philosophy
01-12-2026 10:00 AM TO 01:00 PM	Disaster Risk Management [AEC-3]	4001-03T	Disaster Risk Management
02-12-2026 10:00 AM TO 01:00 PM	Communication in Professional Life [SEC-3]	5004-03T	Communication in Professional Life

NOTE-1 : एडमिटकार्ड पर जो एग्जाम schedule डिस्प्ले हो रहा है वह अपना एग्जामिनेशन टाइम टेबल से मिला ले। किसी भी त्रुटि हो ने पर यूनिवर्सिटी जिम्मेदार नहीं होगी। अपने समय सारणी की जांच स्वयं करें।

NOTE-2 : Admit Card पर छात्र अपना उतर पुस्तिका नंबर अवश्य Note कर ले।

(Controller of Examinations)

MAGADH UNIVERSITY, BODH GAYA

Under Graduate (U.G.), SEM - III, SESSION : 2025-29

ADMIT CARD

Name of the Candidate : **NASIBA PARWEEN**	Father's Name : **MD TAMJID ANSARI**	Registration No. : **25104004077**
Exam Type : **Regular**	Degree **B.A.(Social Science)**	Form No. : **2529UG067622**
Roll No. : **25291040607**		
College : **[104] G.B.M. College, Gaya**		
Exam Centre : **[06] Gaya College, Gaya**		
प्रत्येक प्रश्न पत्र पर दिए गए पाँच अंको के प्रश्न पत्र कोड को छात्र अपने पुस्तिका पर आवश्य लिखे।		
Note : Admit Card पर छात्र अपनी उत्तर पुस्तिका नंबर आवश्य Note करें। **भविष्य में परीक्षाफल सम्बंधित किसी प्रकार की शिकायत उत्तर पुस्तिका नंबर से करना है।**		

Exam Date	Subject	Paper Code	Paper
26-11-2026 10:00 AM TO 01:00 PM	History [MJC-3]	1004-03T	History of India; From Earliest times to 550 CE
27-11-2026 10:00 AM TO 01:00 PM	History [MJC-4]	1004-04T	History of Europe from 13th Century to 1789
28-11-2026 10:00 AM TO 01:00 PM	Political Science [MIC-3]	2007-03T	Political Theory- Concepts and Debates
30-11-2026 10:00 AM TO 01:00 PM	Hindi [MDC-3]	3010-03T	हिंदी साहित्य का इतिहास : आधुनिक काल
01-12-2026 10:00 AM TO 01:00 PM	Disaster Risk Management [AEC-3]	4001-03T	Disaster Risk Management
02-12-2026 10:00 AM TO 01:00 PM	Communication in Professional Life [SEC-3]	5004-03T	Communication in Professional Life

NOTE-1 : एडमिटकार्ड पर जो एग्जाम schedule डिस्प्ले हो रहा है वह अपना एग्जामिनेशन टाइम टेबल से मिला ले। किसी भी त्रुटि हो ने पर यूनिवर्सिटी जिम्मेदार नहीं होगी। अपने समय सारणी की जांच स्वयं करें।

NOTE-2 : Admit Card पर छात्र अपना उतर पुस्तिका नंबर अवश्य Note कर ले।

(Controller of Examinations)

MAGADH UNIVERSITY, BODH GAYA

Under Graduate (U.G.), SEM - III, SESSION : 2025-29

ADMIT CARD

Name of the Candidate : **PUJA KUMARI**	Father's Name : **SURESH YADAV**	Registration No. : **25104004078**
Exam Type : **Regular**	Degree **B.A.(Social Science)**	Form No. : **2529UG017163**
Roll No. : **25291040608**		
College : **[104] G.B.M. College, Gaya**		
Exam Centre : **[06] Gaya College, Gaya**		
प्रत्येक प्रश्न पत्र पर दिए गए पाँच अंको के प्रश्न पत्र कोड को छात्र अपने पुस्तिका पर आवश्य लिखे।		
Note : Admit Card पर छात्र अपनी उत्तर पुस्तिका नंबर आवश्य Note करें। **भविष्य में परीक्षाफल सम्बंधित किसी प्रकार की शिकायत उत्तर पुस्तिका नंबर से करना है।**		

Exam Date	Subject	Paper Code	Paper
26-11-2026 10:00 AM TO 01:00 PM	History [MJC-3]	1004-03T	History of India; From Earliest times to 550 CE
27-11-2026 10:00 AM TO 01:00 PM	History [MJC-4]	1004-04T	History of Europe from 13th Century to 1789
28-11-2026 10:00 AM TO 01:00 PM	Political Science [MIC-3]	2007-03T	Political Theory- Concepts and Debates
30-11-2026 10:00 AM TO 01:00 PM	Philosophy [MDC-3]	3019-03T	Indian Philosophy
01-12-2026 10:00 AM TO 01:00 PM	Disaster Risk Management [AEC-3]	4001-03T	Disaster Risk Management
02-12-2026 10:00 AM TO 01:00 PM	Communication in Professional Life [SEC-3]	5004-03T	Communication in Professional Life

NOTE-1 : एडमिटकार्ड पर जो एग्जाम schedule डिस्प्ले हो रहा है वह अपना एग्जामिनेशन टाइम टेबल से मिला ले। किसी भी त्रुटि हो ने पर यूनिवर्सिटी जिम्मेदार नहीं होगी। अपने समय सारणी की जांच स्वयं करें।

NOTE-2 : Admit Card पर छात्र अपना उतर पुस्तिका नंबर अवश्य Note कर ले।

(Controller of Examinations)

MAGADH UNIVERSITY, BODH GAYA

Under Graduate (U.G.), SEM - III, SESSION : 2025-29

ADMIT CARD

Name of the Candidate : **SANA PERWEEN**	Father's Name : **MD BABLU**	Registration No. : **25104004079**
Exam Type : **Regular**	Degree **B.A.(Social Science)**	Form No. : **2529UG048494**
Roll No. : **25291040609**		
College : **[104] G.B.M. College, Gaya**		
Exam Centre : **[06] Gaya College, Gaya**		
प्रत्येक प्रश्न पत्र पर दिए गए पाँच अंको के प्रश्न पत्र कोड को छात्र अपने पुस्तिका पर आवश्य लिखे।		
Note : Admit Card पर छात्र अपनी उत्तर पुस्तिका नंबर आवश्य Note करें। **भविष्य में परीक्षाफल सम्बंधित किसी प्रकार की शिकायत उत्तर पुस्तिका नंबर से करना है।**		

Exam Date	Subject	Paper Code	Paper
26-11-2026 10:00 AM TO 01:00 PM	History [MJC-3]	1004-03T	History of India; From Earliest times to 550 CE
27-11-2026 10:00 AM TO 01:00 PM	History [MJC-4]	1004-04T	History of Europe from 13th Century to 1789
28-11-2026 10:00 AM TO 01:00 PM	Political Science [MIC-3]	2007-03T	Political Theory- Concepts and Debates
30-11-2026 10:00 AM TO 01:00 PM	Hindi [MDC-3]	3010-03T	हिंदी साहित्य का इतिहास : आधुनिक काल
01-12-2026 10:00 AM TO 01:00 PM	Disaster Risk Management [AEC-3]	4001-03T	Disaster Risk Management
02-12-2026 10:00 AM TO 01:00 PM	Communication in Professional Life [SEC-3]	5004-03T	Communication in Professional Life

NOTE-1 : एडमिटकार्ड पर जो एग्जाम schedule डिस्प्ले हो रहा है वह अपना एग्जामिनेशन टाइम टेबल से मिला ले। किसी भी त्रुटि हो ने पर यूनिवर्सिटी जिम्मेदार नहीं होगी। अपने समय सारणी की जांच स्वयं करें।

NOTE-2 : Admit Card पर छात्र अपना उतर पुस्तिका नंबर अवश्य Note कर ले।

(Controller of Examinations)

MAGADH UNIVERSITY, BODH GAYA

Under Graduate (U.G.), SEM - III, SESSION : 2025-29

ADMIT CARD

Name of the Candidate : **SONAM KUMARI**	Father's Name : **SANJAY KUMAR SINGH**	Registration No. : **25104004081**
Exam Type : **Regular**	Degree **B.A.(Social Science)**	Form No. : **2529UG088812**
Roll No. : **25291040610**		 Sonam kumari
College : **[104] G.B.M. College, Gaya**		
Exam Centre : **[06] Gaya College, Gaya**		
प्रत्येक प्रश्न पत्र पर दिए गए पाँच अंको के प्रश्न पत्र कोड को छात्र अपने पुस्तिका पर आवश्य लिखे।		
Note : Admit Card पर छात्र अपनी उत्तर पुस्तिका नंबर आवश्य Note करें। **भविष्य में परीक्षाफल सम्बंधित किसी प्रकार की शिकायत उत्तर पुस्तिका नंबर से करना है।**		

Exam Date	Subject	Paper Code	Paper
26-11-2026 10:00 AM TO 01:00 PM	History [MJC-3]	1004-03T	History of India; From Earliest times to 550 CE
27-11-2026 10:00 AM TO 01:00 PM	History [MJC-4]	1004-04T	History of Europe from 13th Century to 1789
28-11-2026 10:00 AM TO 01:00 PM	Home Science [MIC-3]	2005-03T	Resource Management Concepts and Contexts
30-11-2026 10:00 AM TO 01:00 PM	English [MDC-3]	3029-03T	Business Communication
01-12-2026 10:00 AM TO 01:00 PM	Disaster Risk Management [AEC-3]	4001-03T	Disaster Risk Management
02-12-2026 10:00 AM TO 01:00 PM	Communication in Professional Life [SEC-3]	5004-03T	Communication in Professional Life

NOTE-1 : एडमिटकार्ड पर जो एग्जाम schedule डिस्प्ले हो रहा है वह अपना एग्जामिनेशन टाइम टेबल से मिला ले। किसी भी त्रुटि हो ने पर यूनिवर्सिटी जिम्मेदार नहीं होगी। अपने समय सारणी की जांच स्वयं करें।

NOTE-2 : Admit Card पर छात्र अपना उतर पुस्तिका नंबर अवश्य Note कर ले।

(Controller of Examinations)

MAGADH UNIVERSITY, BODH GAYA

Under Graduate (U.G.), SEM - III, SESSION : 2025-29

ADMIT CARD

Name of the Candidate : **KOMAL KUMARI**	Father's Name : **KAUSHAL TANTI**	Registration No. : **25104004095**
Exam Type : **Regular**	Degree **B.A.(Social Science)**	Form No. : **2529UG028249**
Roll No. : **25291040614**		
College : **[104] G.B.M. College, Gaya**		
Exam Centre : **[06] Gaya College, Gaya**		
प्रत्येक प्रश्न पत्र पर दिए गए पाँच अंको के प्रश्न पत्र कोड को छात्र अपने पुस्तिका पर आवश्य लिखे।		
Note : Admit Card पर छात्र अपनी उत्तर पुस्तिका नंबर आवश्य Note करें। **भविष्य में परीक्षाफल सम्बंधित किसी प्रकार की शिकायत उत्तर पुस्तिका नंबर से करना है।**		

Exam Date	Subject	Paper Code	Paper
26-11-2026 10:00 AM TO 01:00 PM	History [MJC-3]	1004-03T	History of India; From Earliest times to 550 CE
27-11-2026 10:00 AM TO 01:00 PM	History [MJC-4]	1004-04T	History of Europe from 13th Century to 1789
28-11-2026 10:00 AM TO 01:00 PM	Political Science [MIC-3]	2007-03T	Political Theory- Concepts and Debates
30-11-2026 10:00 AM TO 01:00 PM	Philosophy [MDC-3]	3019-03T	Indian Philosophy
01-12-2026 10:00 AM TO 01:00 PM	Disaster Risk Management [AEC-3]	4001-03T	Disaster Risk Management
02-12-2026 10:00 AM TO 01:00 PM	Communication in Professional Life [SEC-3]	5004-03T	Communication in Professional Life

NOTE-1 : एडमिटकार्ड पर जो एग्जाम schedule डिस्प्ले हो रहा है वह अपना एग्जामिनेशन टाइम टेबल से मिला ले। किसी भी त्रुटि हो ने पर यूनिवर्सिटी जिम्मेदार नहीं होगी। अपने समय सारणी की जांच स्वयं करें।

NOTE-2 : Admit Card पर छात्र अपना उतर पुस्तिका नंबर अवश्य Note कर ले।

(Controller of Examinations)

MAGADH UNIVERSITY, BODH GAYA

Under Graduate (U.G.), SEM - III, SESSION : 2025-29

ADMIT CARD

Name of the Candidate : **SONAM KUMARI**	Father's Name : **PRAMOD KUMAR**	Registration No. : **25104004096**
Exam Type : **Regular**	Degree **B.A.(Social Science)**	Form No. : **2529UG105821**
Roll No. : **25291040615**		
College : **[104] G.B.M. College, Gaya**		
Exam Centre : **[06] Gaya College, Gaya**		
प्रत्येक प्रश्न पत्र पर दिए गए पाँच अंको के प्रश्न पत्र कोड को छात्र अपने पुस्तिका पर आवश्य लिखे।		
Note : Admit Card पर छात्र अपनी उत्तर पुस्तिका नंबर आवश्य Note करें। **भविष्य में परीक्षाफल सम्बंधित किसी प्रकार की शिकायत उत्तर पुस्तिका नंबर से करना है।**		

Exam Date	Subject	Paper Code	Paper
26-11-2026 10:00 AM TO 01:00 PM	History [MJC-3]	1004-03T	History of India; From Earliest times to 550 CE
27-11-2026 10:00 AM TO 01:00 PM	History [MJC-4]	1004-04T	History of Europe from 13th Century to 1789
28-11-2026 10:00 AM TO 01:00 PM	Political Science [MIC-3]	2007-03T	Political Theory- Concepts and Debates
30-11-2026 10:00 AM TO 01:00 PM	Philosophy [MDC-3]	3019-03T	Indian Philosophy
01-12-2026 10:00 AM TO 01:00 PM	Disaster Risk Management [AEC-3]	4001-03T	Disaster Risk Management
02-12-2026 10:00 AM TO 01:00 PM	Communication in Professional Life [SEC-3]	5004-03T	Communication in Professional Life

NOTE-1 : एडमिटकार्ड पर जो एग्जाम schedule डिस्प्ले हो रहा है वह अपना एग्जामिनेशन टाइम टेबल से मिला ले। किसी भी त्रुटि हो ने पर यूनिवर्सिटी जिम्मेदार नहीं होगी। अपने समय सारणी की जांच स्वयं करें।

NOTE-2 : Admit Card पर छात्र अपना उतर पुस्तिका नंबर अवश्य Note कर ले।

(Controller of Examinations)

MAGADH UNIVERSITY, BODH GAYA

Under Graduate (U.G.), SEM - III, SESSION : 2025-29

ADMIT CARD

Name of the Candidate : **SOMYA MEHROTRA**	Father's Name : **ANIL KUMAR MEHROTRA**	Registration No. : **25104004098**
Exam Type : **Regular**	Degree **B.A.(Social Science)**	Form No. : **2529UG012809**
Roll No. : **25291040616**		
College : **[104] G.B.M. College, Gaya**		
Exam Centre : **[06] Gaya College, Gaya**		
प्रत्येक प्रश्न पत्र पर दिए गए पाँच अंको के प्रश्न पत्र कोड को छात्र अपने पुस्तिका पर आवश्य लिखे।		
Note : Admit Card पर छात्र अपनी उत्तर पुस्तिका नंबर आवश्य Note करें। **भविष्य में परीक्षाफल सम्बंधित किसी प्रकार की शिकायत उत्तर पुस्तिका नंबर से करना है।**		

Exam Date	Subject	Paper Code	Paper
26-11-2026 10:00 AM TO 01:00 PM	History [MJC-3]	1004-03T	History of India; From Earliest times to 550 CE
27-11-2026 10:00 AM TO 01:00 PM	History [MJC-4]	1004-04T	History of Europe from 13th Century to 1789
28-11-2026 10:00 AM TO 01:00 PM	Political Science [MIC-3]	2007-03T	Political Theory- Concepts and Debates
30-11-2026 10:00 AM TO 01:00 PM	Hindi [MDC-3]	3010-03T	हिंदी साहित्य का इतिहास : आधुनिक काल
01-12-2026 10:00 AM TO 01:00 PM	Disaster Risk Management [AEC-3]	4001-03T	Disaster Risk Management
02-12-2026 10:00 AM TO 01:00 PM	Communication in Professional Life [SEC-3]	5004-03T	Communication in Professional Life

NOTE-1 : एडमिटकार्ड पर जो एग्जाम schedule डिस्प्ले हो रहा है वह अपना एग्जामिनेशन टाइम टेबल से मिला ले। किसी भी त्रुटि हो ने पर यूनिवर्सिटी जिम्मेदार नहीं होगी। अपने समय सारणी की जांच स्वयं करें।

NOTE-2 : Admit Card पर छात्र अपना उतर पुस्तिका नंबर अवश्य Note कर ले।

(Controller of Examinations)

MAGADH UNIVERSITY, BODH GAYA

Under Graduate (U.G.), SEM - III, SESSION : 2025-29

ADMIT CARD

Name of the Candidate : **NISHI KUMARI**	Father's Name : **PRAMOD PRASAD**	Registration No. : **25104004099**
Exam Type : **Regular**	Degree **B.A.(Social Science)**	Form No. : **2529UG029144**
Roll No. : **25291040617**		
College : **[104] G.B.M. College, Gaya**		
Exam Centre : **[06] Gaya College, Gaya**		
प्रत्येक प्रश्न पत्र पर दिए गए पाँच अंको के प्रश्न पत्र कोड को छात्र अपने पुस्तिका पर आवश्य लिखे।		
Note : Admit Card पर छात्र अपनी उत्तर पुस्तिका नंबर आवश्य Note करें। **भविष्य में परीक्षाफल सम्बंधित किसी प्रकार की शिकायत उत्तर पुस्तिका नंबर से करना है।**		

Exam Date	Subject	Paper Code	Paper
26-11-2026 10:00 AM TO 01:00 PM	History [MJC-3]	1004-03T	History of India; From Earliest times to 550 CE
27-11-2026 10:00 AM TO 01:00 PM	History [MJC-4]	1004-04T	History of Europe from 13th Century to 1789
28-11-2026 10:00 AM TO 01:00 PM	Psychology [MIC-3]	2008-03T	Developmental Psychology
30-11-2026 10:00 AM TO 01:00 PM	Philosophy [MDC-3]	3019-03T	Indian Philosophy
01-12-2026 10:00 AM TO 01:00 PM	Disaster Risk Management [AEC-3]	4001-03T	Disaster Risk Management
02-12-2026 10:00 AM TO 01:00 PM	Communication in Professional Life [SEC-3]	5004-03T	Communication in Professional Life

NOTE-1 : एडमिटकार्ड पर जो एग्जाम schedule डिस्प्ले हो रहा है वह अपना एग्जामिनेशन टाइम टेबल से मिला ले। किसी भी त्रुटि हो ने पर यूनिवर्सिटी जिम्मेदार नहीं होगी। अपने समय सारणी की जांच स्वयं करें।

NOTE-2 : Admit Card पर छात्र अपना उतर पुस्तिका नंबर अवश्य Note कर ले।

(Controller of Examinations)

MAGADH UNIVERSITY, BODH GAYA

Under Graduate (U.G.), SEM - III, SESSION : 2025-29

ADMIT CARD

Name of the Candidate : **SHRUTI KUMARI**	Father's Name : **AJAY KUMAR**	Registration No. : **25104004100**
Exam Type : **Regular**	Degree **B.A.(Social Science)**	Form No. : **2529UG100337**
Roll No. : **25291040618**		
College : **[104] G.B.M. College, Gaya**		
Exam Centre : **[06] Gaya College, Gaya**		
प्रत्येक प्रश्न पत्र पर दिए गए पाँच अंको के प्रश्न पत्र कोड को छात्र अपने पुस्तिका पर आवश्य लिखे।		
Note : Admit Card पर छात्र अपनी उत्तर पुस्तिका नंबर आवश्य Note करें। **भविष्य में परीक्षाफल सम्बंधित किसी प्रकार की शिकायत उत्तर पुस्तिका नंबर से करना है।**		

Exam Date	Subject	Paper Code	Paper
26-11-2026 10:00 AM TO 01:00 PM	History [MJC-3]	1004-03T	History of India; From Earliest times to 550 CE
27-11-2026 10:00 AM TO 01:00 PM	History [MJC-4]	1004-04T	History of Europe from 13th Century to 1789
28-11-2026 10:00 AM TO 01:00 PM	Economics [MIC-3]	2002-03T	Introductory Macroeconomics
30-11-2026 10:00 AM TO 01:00 PM	Philosophy [MDC-3]	3019-03T	Indian Philosophy
01-12-2026 10:00 AM TO 01:00 PM	Disaster Risk Management [AEC-3]	4001-03T	Disaster Risk Management
02-12-2026 10:00 AM TO 01:00 PM	Communication in Professional Life [SEC-3]	5004-03T	Communication in Professional Life

NOTE-1 : एडमिटकार्ड पर जो एग्जाम schedule डिस्प्ले हो रहा है वह अपना एग्जामिनेशन टाइम टेबल से मिला ले। किसी भी त्रुटि हो ने पर यूनिवर्सिटी जिम्मेदार नहीं होगी। अपने समय सारणी की जांच स्वयं करें।

NOTE-2 : Admit Card पर छात्र अपना उतर पुस्तिका नंबर अवश्य Note कर ले।



(Controller of Examinations)

MAGADH UNIVERSITY, BODH GAYA

Under Graduate (U.G.), SEM - III, SESSION : 2025-29

ADMIT CARD

Name of the Candidate : **PRIYANKA KUMARI**	Father's Name : **KRISHNA PRAKASH**	Registration No. : **25104004101**
Exam Type : **Regular**	Degree **B.A.(Social Science)**	Form No. : **2529UG076170**
Roll No. : **25291040619**		
College : **[104] G.B.M. College, Gaya**		
Exam Centre : **[06] Gaya College, Gaya**		
प्रत्येक प्रश्न पत्र पर दिए गए पाँच अंको के प्रश्न पत्र कोड को छात्र अपने पुस्तिका पर आवश्य लिखे।		
Note : Admit Card पर छात्र अपनी उत्तर पुस्तिका नंबर आवश्य Note करें। **भविष्य में परीक्षाफल सम्बंधित किसी प्रकार की शिकायत उत्तर पुस्तिका नंबर से करना है।**		

Exam Date	Subject	Paper Code	Paper
26-11-2026 10:00 AM TO 01:00 PM	History [MJC-3]	1004-03T	History of India; From Earliest times to 550 CE
27-11-2026 10:00 AM TO 01:00 PM	History [MJC-4]	1004-04T	History of Europe from 13th Century to 1789
28-11-2026 10:00 AM TO 01:00 PM	Political Science [MIC-3]	2007-03T	Political Theory- Concepts and Debates
30-11-2026 10:00 AM TO 01:00 PM	Philosophy [MDC-3]	3019-03T	Indian Philosophy
01-12-2026 10:00 AM TO 01:00 PM	Disaster Risk Management [AEC-3]	4001-03T	Disaster Risk Management
02-12-2026 10:00 AM TO 01:00 PM	Communication in Professional Life [SEC-3]	5004-03T	Communication in Professional Life

NOTE-1 : एडमिटकार्ड पर जो एग्जाम schedule डिस्प्ले हो रहा है वह अपना एग्जामिनेशन टाइम टेबल से मिला ले। किसी भी त्रुटि हो ने पर यूनिवर्सिटी जिम्मेदार नहीं होगी। अपने समय सारणी की जांच स्वयं करें।

NOTE-2 : Admit Card पर छात्र अपना उतर पुस्तिका नंबर अवश्य Note कर ले।

(Controller of Examinations)

MAGADH UNIVERSITY, BODH GAYA

Under Graduate (U.G.), SEM - III, SESSION : 2025-29

ADMIT CARD

Name of the Candidate : **CHANDANI KUMARI**	Father's Name : **AJIT KUMAR**	Registration No. : **25104004104**
Exam Type : **Regular**	Degree **B.A.(Social Science)**	Form No. : **2529UG085768**
Roll No. : **25291040620**		
College : **[104] G.B.M. College, Gaya**		
Exam Centre : **[06] Gaya College, Gaya**		
प्रत्येक प्रश्न पत्र पर दिए गए पाँच अंको के प्रश्न पत्र कोड को छात्र अपने पुस्तिका पर आवश्य लिखे।		
Note : Admit Card पर छात्र अपनी उत्तर पुस्तिका नंबर आवश्य Note करें। **भविष्य में परीक्षाफल सम्बंधित किसी प्रकार की शिकायत उत्तर पुस्तिका नंबर से करना है।**		

Exam Date	Subject	Paper Code	Paper
26-11-2026 10:00 AM TO 01:00 PM	History [MJC-3]	1004-03T	History of India; From Earliest times to 550 CE
27-11-2026 10:00 AM TO 01:00 PM	History [MJC-4]	1004-04T	History of Europe from 13th Century to 1789
28-11-2026 10:00 AM TO 01:00 PM	Political Science [MIC-3]	2007-03T	Political Theory- Concepts and Debates
30-11-2026 10:00 AM TO 01:00 PM	Philosophy [MDC-3]	3019-03T	Indian Philosophy
01-12-2026 10:00 AM TO 01:00 PM	Disaster Risk Management [AEC-3]	4001-03T	Disaster Risk Management
02-12-2026 10:00 AM TO 01:00 PM	Communication in Professional Life [SEC-3]	5004-03T	Communication in Professional Life

NOTE-1 : एडमिटकार्ड पर जो एग्जाम schedule डिस्प्ले हो रहा है वह अपना एग्जामिनेशन टाइम टेबल से मिला ले। किसी भी त्रुटि हो ने पर यूनिवर्सिटी जिम्मेदार नहीं होगी। अपने समय सारणी की जांच स्वयं करें।

NOTE-2 : Admit Card पर छात्र अपना उतर पुस्तिका नंबर अवश्य Note कर ले।

(Controller of Examinations)

MAGADH UNIVERSITY, BODH GAYA

Under Graduate (U.G.), SEM - III, SESSION : 2025-29

ADMIT CARD

Name of the Candidate : **CHHOTI KUMARI**	Father's Name : **SANJAY RAUT**	Registration No. : **25104004113**
Exam Type : **Regular**	Degree **B.A.(Social Science)**	Form No. : **2529UG047523**
Roll No. : **25291040621**		
College : **[104] G.B.M. College, Gaya**		
Exam Centre : **[06] Gaya College, Gaya**		
प्रत्येक प्रश्न पत्र पर दिए गए पाँच अंको के प्रश्न पत्र कोड को छात्र अपने पुस्तिका पर आवश्य लिखे।		
Note : Admit Card पर छात्र अपनी उत्तर पुस्तिका नंबर आवश्य Note करें। **भविष्य में परीक्षाफल सम्बंधित किसी प्रकार की शिकायत उत्तर पुस्तिका नंबर से करना है।**		

Exam Date	Subject	Paper Code	Paper
26-11-2026 10:00 AM TO 01:00 PM	History [MJC-3]	1004-03T	History of India; From Earliest times to 550 CE
27-11-2026 10:00 AM TO 01:00 PM	History [MJC-4]	1004-04T	History of Europe from 13th Century to 1789
28-11-2026 10:00 AM TO 01:00 PM	Home Science [MIC-3]	2005-03T	Resource Management Concepts and Contexts
30-11-2026 10:00 AM TO 01:00 PM	Philosophy [MDC-3]	3019-03T	Indian Philosophy
01-12-2026 10:00 AM TO 01:00 PM	Disaster Risk Management [AEC-3]	4001-03T	Disaster Risk Management
02-12-2026 10:00 AM TO 01:00 PM	Communication in Professional Life [SEC-3]	5004-03T	Communication in Professional Life

NOTE-1 : एडमिटकार्ड पर जो एग्जाम schedule डिस्प्ले हो रहा है वह अपना एग्जामिनेशन टाइम टेबल से मिला ले। किसी भी त्रुटि हो ने पर यूनिवर्सिटी जिम्मेदार नहीं होगी। अपने समय सारणी की जांच स्वयं करें।

NOTE-2 : Admit Card पर छात्र अपना उतर पुस्तिका नंबर अवश्य Note कर ले।

(Controller of Examinations)

MAGADH UNIVERSITY, BODH GAYA

Under Graduate (U.G.), SEM - III, SESSION : 2025-29

ADMIT CARD

Name of the Candidate : **SONALI KUMARI**	Father's Name : **SANTOSH KUMAR**	Registration No. : **25104004114**
Exam Type : **Regular**	Degree **B.A.(Social Science)**	Form No. : **2529UG013831**
Roll No. : **25291040622**		
College : **[104] G.B.M. College, Gaya**		
Exam Centre : **[06] Gaya College, Gaya**		
प्रत्येक प्रश्न पत्र पर दिए गए पाँच अंको के प्रश्न पत्र कोड को छात्र अपने पुस्तिका पर आवश्य लिखे।		
Note : Admit Card पर छात्र अपनी उत्तर पुस्तिका नंबर आवश्य Note करें। **भविष्य में परीक्षाफल सम्बंधित किसी प्रकार की शिकायत उत्तर पुस्तिका नंबर से करना है।**		

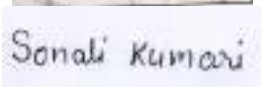

Exam Date	Subject	Paper Code	Paper
26-11-2026 10:00 AM TO 01:00 PM	History [MJC-3]	1004-03T	History of India; From Earliest times to 550 CE
27-11-2026 10:00 AM TO 01:00 PM	History [MJC-4]	1004-04T	History of Europe from 13th Century to 1789
28-11-2026 10:00 AM TO 01:00 PM	Political Science [MIC-3]	2007-03T	Political Theory- Concepts and Debates
30-11-2026 10:00 AM TO 01:00 PM	Philosophy [MDC-3]	3019-03T	Indian Philosophy
01-12-2026 10:00 AM TO 01:00 PM	Disaster Risk Management [AEC-3]	4001-03T	Disaster Risk Management
02-12-2026 10:00 AM TO 01:00 PM	Communication in Professional Life [SEC-3]	5004-03T	Communication in Professional Life

NOTE-1 : एडमिटकार्ड पर जो एग्जाम schedule डिस्प्ले हो रहा है वह अपना एग्जामिनेशन टाइम टेबल से मिला ले। किसी भी त्रुटि हो ने पर यूनिवर्सिटी जिम्मेदार नहीं होगी। अपने समय सारणी की जांच स्वयं करें।

NOTE-2 : Admit Card पर छात्र अपना उतर पुस्तिका नंबर अवश्य Note कर ले।



(Controller of Examinations)

MAGADH UNIVERSITY, BODH GAYA

Under Graduate (U.G.), SEM - III, SESSION : 2025-29

ADMIT CARD

Name of the Candidate : **ANUGYA KUMARI**	Father's Name : **AKHOURY UPENDRA KUMAR**	Registration No. : **25104004117**
Exam Type : **Regular**	Degree **B.A.(Social Science)**	Form No. : **2529UG036753**
Roll No. : **25291040623**		
College : **[104] G.B.M. College, Gaya**		
Exam Centre : **[06] Gaya College, Gaya**		
प्रत्येक प्रश्न पत्र पर दिए गए पाँच अंको के प्रश्न पत्र कोड को छात्र अपने पुस्तिका पर आवश्य लिखे।		
Note : Admit Card पर छात्र अपनी उत्तर पुस्तिका नंबर आवश्य Note करें। **भविष्य में परीक्षाफल सम्बंधित किसी प्रकार की शिकायत उत्तर पुस्तिका नंबर से करना है।**		

Exam Date	Subject	Paper Code	Paper
26-11-2026 10:00 AM TO 01:00 PM	History [MJC-3]	1004-03T	History of India; From Earliest times to 550 CE
27-11-2026 10:00 AM TO 01:00 PM	History [MJC-4]	1004-04T	History of Europe from 13th Century to 1789
28-11-2026 10:00 AM TO 01:00 PM	Psychology [MIC-3]	2008-03T	Developmental Psychology
30-11-2026 10:00 AM TO 01:00 PM	Philosophy [MDC-3]	3019-03T	Indian Philosophy
01-12-2026 10:00 AM TO 01:00 PM	Disaster Risk Management [AEC-3]	4001-03T	Disaster Risk Management
02-12-2026 10:00 AM TO 01:00 PM	Communication in Professional Life [SEC-3]	5004-03T	Communication in Professional Life

NOTE-1 : एडमिटकार्ड पर जो एग्जाम schedule डिस्प्ले हो रहा है वह अपना एग्जामिनेशन टाइम टेबल से मिला ले। किसी भी त्रुटि हो ने पर यूनिवर्सिटी जिम्मेदार नहीं होगी। अपने समय सारणी की जांच स्वयं करें।

NOTE-2 : Admit Card पर छात्र अपना उतर पुस्तिका नंबर अवश्य Note कर ले।



(Controller of Examinations)

MAGADH UNIVERSITY, BODH GAYA

Under Graduate (U.G.), SEM - III, SESSION : 2025-29

ADMIT CARD

Name of the Candidate : **NEHA KUMARI**	Father's Name : **RATHI KUMAR**	Registration No. : **25104004118**
Exam Type : **Regular**	Degree **B.A.(Social Science)**	Form No. : **2529UG052099**
Roll No. : **25291040624**		
College : **[104] G.B.M. College, Gaya**		
Exam Centre : **[06] Gaya College, Gaya**		
प्रत्येक प्रश्न पत्र पर दिए गए पाँच अंको के प्रश्न पत्र कोड को छात्र अपने पुस्तिका पर आवश्य लिखे।		
Note : Admit Card पर छात्र अपनी उत्तर पुस्तिका नंबर आवश्य Note करें। **भविष्य में परीक्षाफल सम्बंधित किसी प्रकार की शिकायत उत्तर पुस्तिका नंबर से करना है।**		

Exam Date	Subject	Paper Code	Paper
26-11-2026 10:00 AM TO 01:00 PM	History [MJC-3]	1004-03T	History of India; From Earliest times to 550 CE
27-11-2026 10:00 AM TO 01:00 PM	History [MJC-4]	1004-04T	History of Europe from 13th Century to 1789
28-11-2026 10:00 AM TO 01:00 PM	Political Science [MIC-3]	2007-03T	Political Theory- Concepts and Debates
30-11-2026 10:00 AM TO 01:00 PM	Philosophy [MDC-3]	3019-03T	Indian Philosophy
01-12-2026 10:00 AM TO 01:00 PM	Disaster Risk Management [AEC-3]	4001-03T	Disaster Risk Management
02-12-2026 10:00 AM TO 01:00 PM	Communication in Professional Life [SEC-3]	5004-03T	Communication in Professional Life

NOTE-1 : एडमिटकार्ड पर जो एग्जाम schedule डिस्प्ले हो रहा है वह अपना एग्जामिनेशन टाइम टेबल से मिला ले। किसी भी त्रुटि हो ने पर यूनिवर्सिटी जिम्मेदार नहीं होगी। अपने समय सारणी की जांच स्वयं करें।

NOTE-2 : Admit Card पर छात्र अपना उतर पुस्तिका नंबर अवश्य Note कर ले।

(Controller of Examinations)

MAGADH UNIVERSITY, BODH GAYA

Under Graduate (U.G.), SEM - III, SESSION : 2025-29

ADMIT CARD

Name of the Candidate : **NANDINI KUMARI**	Father's Name : **MAHESH VISHWAKARMA**	Registration No. : **25104004124**
Exam Type : **Regular**	Degree **B.A.(Social Science)**	Form No. : **2529UG006675**
Roll No. : **25291040625**		 Nandini Kumari
College : **[104] G.B.M. College, Gaya**		
Exam Centre : **[06] Gaya College, Gaya**		
प्रत्येक प्रश्न पत्र पर दिए गए पाँच अंको के प्रश्न पत्र कोड को छात्र अपने पुस्तिका पर आवश्य लिखे।		
Note : Admit Card पर छात्र अपनी उत्तर पुस्तिका नंबर आवश्य Note करें। **भविष्य में परीक्षाफल सम्बंधित किसी प्रकार की शिकायत उत्तर पुस्तिका नंबर से करना है।**		

Exam Date	Subject	Paper Code	Paper
26-11-2026 10:00 AM TO 01:00 PM	History [MJC-3]	1004-03T	History of India; From Earliest times to 550 CE
27-11-2026 10:00 AM TO 01:00 PM	History [MJC-4]	1004-04T	History of Europe from 13th Century to 1789
28-11-2026 10:00 AM TO 01:00 PM	Political Science [MIC-3]	2007-03T	Political Theory- Concepts and Debates
30-11-2026 10:00 AM TO 01:00 PM	Philosophy [MDC-3]	3019-03T	Indian Philosophy
01-12-2026 10:00 AM TO 01:00 PM	Disaster Risk Management [AEC-3]	4001-03T	Disaster Risk Management
02-12-2026 10:00 AM TO 01:00 PM	Communication in Professional Life [SEC-3]	5004-03T	Communication in Professional Life

NOTE-1 : एडमिटकार्ड पर जो एग्जाम schedule डिस्प्ले हो रहा है वह अपना एग्जामिनेशन टाइम टेबल से मिला ले। किसी भी त्रुटि हो ने पर यूनिवर्सिटी जिम्मेदार नहीं होगी। अपने समय सारणी की जांच स्वयं करें।

NOTE-2 : Admit Card पर छात्र अपना उतर पुस्तिका नंबर अवश्य Note कर ले।

(Controller of Examinations)

MAGADH UNIVERSITY, BODH GAYA

Under Graduate (U.G.), SEM - III, SESSION : 2025-29

ADMIT CARD

Name of the Candidate : **SIMA KUMARI**	Father's Name : **ARJUN MANJHI**	Registration No. : **25104004129**
Exam Type : **Regular**	Degree **B.A.(Social Science)**	Form No. : **2529UG096810**
Roll No. : **25291040627**		
College : **[104] G.B.M. College, Gaya**		
Exam Centre : **[06] Gaya College, Gaya**		
प्रत्येक प्रश्न पत्र पर दिए गए पाँच अंको के प्रश्न पत्र कोड को छात्र अपने पुस्तिका पर आवश्य लिखे।		
Note : Admit Card पर छात्र अपनी उत्तर पुस्तिका नंबर आवश्य Note करें। **भविष्य में परीक्षाफल सम्बंधित किसी प्रकार की शिकायत उत्तर पुस्तिका नंबर से करना है।**		

Exam Date	Subject	Paper Code	Paper
26-11-2026 10:00 AM TO 01:00 PM	History [MJC-3]	1004-03T	History of India; From Earliest times to 550 CE
27-11-2026 10:00 AM TO 01:00 PM	History [MJC-4]	1004-04T	History of Europe from 13th Century to 1789
28-11-2026 10:00 AM TO 01:00 PM	Political Science [MIC-3]	2007-03T	Political Theory- Concepts and Debates
30-11-2026 10:00 AM TO 01:00 PM	Philosophy [MDC-3]	3019-03T	Indian Philosophy
01-12-2026 10:00 AM TO 01:00 PM	Disaster Risk Management [AEC-3]	4001-03T	Disaster Risk Management
02-12-2026 10:00 AM TO 01:00 PM	Communication in Professional Life [SEC-3]	5004-03T	Communication in Professional Life

NOTE-1 : एडमिटकार्ड पर जो एग्जाम schedule डिस्प्ले हो रहा है वह अपना एग्जामिनेशन टाइम टेबल से मिला ले। किसी भी त्रुटि हो ने पर यूनिवर्सिटी जिम्मेदार नहीं होगी। अपने समय सारणी की जांच स्वयं करें।

NOTE-2 : Admit Card पर छात्र अपना उतर पुस्तिका नंबर अवश्य Note कर ले।

(Controller of Examinations)

MAGADH UNIVERSITY, BODH GAYA

Under Graduate (U.G.), SEM - III, SESSION : 2025-29

ADMIT CARD

Name of the Candidate : **PUSHPA KUMARI**	Father's Name : **MANOJ PASWAN**	Registration No. : **25104004134**
Exam Type : **Regular**	Degree **B.A.(Social Science)**	Form No. : **2529UG040793**
Roll No. : **25291040628**		
College : **[104] G.B.M. College, Gaya**		
Exam Centre : **[06] Gaya College, Gaya**		
प्रत्येक प्रश्न पत्र पर दिए गए पाँच अंको के प्रश्न पत्र कोड को छात्र अपने पुस्तिका पर आवश्य लिखे।		
Note : Admit Card पर छात्र अपनी उत्तर पुस्तिका नंबर आवश्य Note करें। **भविष्य में परीक्षाफल सम्बंधित किसी प्रकार की शिकायत उत्तर पुस्तिका नंबर से करना है।**		

Exam Date	Subject	Paper Code	Paper
26-11-2026 10:00 AM TO 01:00 PM	History [MJC-3]	1004-03T	History of India; From Earliest times to 550 CE
27-11-2026 10:00 AM TO 01:00 PM	History [MJC-4]	1004-04T	History of Europe from 13th Century to 1789
28-11-2026 10:00 AM TO 01:00 PM	Economics [MIC-3]	2002-03T	Introductory Macroeconomics
30-11-2026 10:00 AM TO 01:00 PM	Music [MDC-3]	3016-03T	Principles of Music, Indian Gharanas, Applied Theory
01-12-2026 10:00 AM TO 01:00 PM	Disaster Risk Management [AEC-3]	4001-03T	Disaster Risk Management
02-12-2026 10:00 AM TO 01:00 PM	Communication in Professional Life [SEC-3]	5004-03T	Communication in Professional Life

NOTE-1 : एडमिटकार्ड पर जो एग्जाम schedule डिस्प्ले हो रहा है वह अपना एग्जामिनेशन टाइम टेबल से मिला ले। किसी भी त्रुटि हो ने पर यूनिवर्सिटी जिम्मेदार नहीं होगी। अपने समय सारणी की जांच स्वयं करें।

NOTE-2 : Admit Card पर छात्र अपना उतर पुस्तिका नंबर अवश्य Note कर ले।



(Controller of Examinations)

MAGADH UNIVERSITY, BODH GAYA

Under Graduate (U.G.), SEM - III, SESSION : 2025-29

ADMIT CARD

Name of the Candidate : **BEBI KUMARI**	Father's Name : **RAMJATAN SAW**	Registration No. : **25104004135**
Exam Type : **Regular**	Degree **B.A.(Social Science)**	Form No. : **2529UG036828**
Roll No. : **25291040629**		
College : **[104] G.B.M. College, Gaya**		
Exam Centre : **[06] Gaya College, Gaya**		
प्रत्येक प्रश्न पत्र पर दिए गए पाँच अंको के प्रश्न पत्र कोड को छात्र अपने पुस्तिका पर आवश्य लिखे।		
Note : Admit Card पर छात्र अपनी उत्तर पुस्तिका नंबर आवश्य Note करें। **भविष्य में परीक्षाफल सम्बंधित किसी प्रकार की शिकायत उत्तर पुस्तिका नंबर से करना है।**		

Exam Date	Subject	Paper Code	Paper
26-11-2026 10:00 AM TO 01:00 PM	History [MJC-3]	1004-03T	History of India; From Earliest times to 550 CE
27-11-2026 10:00 AM TO 01:00 PM	History [MJC-4]	1004-04T	History of Europe from 13th Century to 1789
28-11-2026 10:00 AM TO 01:00 PM	Home Science [MIC-3]	2005-03T	Resource Management Concepts and Contexts
30-11-2026 10:00 AM TO 01:00 PM	Philosophy [MDC-3]	3019-03T	Indian Philosophy
01-12-2026 10:00 AM TO 01:00 PM	Disaster Risk Management [AEC-3]	4001-03T	Disaster Risk Management
02-12-2026 10:00 AM TO 01:00 PM	Communication in Professional Life [SEC-3]	5004-03T	Communication in Professional Life

NOTE-1 : एडमिटकार्ड पर जो एग्जाम schedule डिस्प्ले हो रहा है वह अपना एग्जामिनेशन टाइम टेबल से मिला ले। किसी भी त्रुटि हो ने पर यूनिवर्सिटी जिम्मेदार नहीं होगी। अपने समय सारणी की जांच स्वयं करें।

NOTE-2 : Admit Card पर छात्र अपना उतर पुस्तिका नंबर अवश्य Note कर ले।



(Controller of Examinations)

MAGADH UNIVERSITY, BODH GAYA

Under Graduate (U.G.), SEM - III, SESSION : 2025-29

ADMIT CARD

Name of the Candidate : **PINKY VERMA**	Father's Name : **KAMALDEV PRASAD**	Registration No. : **25104004137**
Exam Type : **Regular**	Degree **B.A.(Social Science)**	Form No. : **2529UG079036**
Roll No. : **25291040630**		
College : **[104] G.B.M. College, Gaya**		
Exam Centre : **[06] Gaya College, Gaya**		
प्रत्येक प्रश्न पत्र पर दिए गए पाँच अंको के प्रश्न पत्र कोड को छात्र अपने पुस्तिका पर आवश्य लिखे।		
Note : Admit Card पर छात्र अपनी उत्तर पुस्तिका नंबर आवश्य Note करें। **भविष्य में परीक्षाफल सम्बंधित किसी प्रकार की शिकायत उत्तर पुस्तिका नंबर से करना है।**		

Exam Date	Subject	Paper Code	Paper
26-11-2026 10:00 AM TO 01:00 PM	History [MJC-3]	1004-03T	History of India; From Earliest times to 550 CE
27-11-2026 10:00 AM TO 01:00 PM	History [MJC-4]	1004-04T	History of Europe from 13th Century to 1789
28-11-2026 10:00 AM TO 01:00 PM	Political Science [MIC-3]	2007-03T	Political Theory- Concepts and Debates
30-11-2026 10:00 AM TO 01:00 PM	Philosophy [MDC-3]	3019-03T	Indian Philosophy
01-12-2026 10:00 AM TO 01:00 PM	Disaster Risk Management [AEC-3]	4001-03T	Disaster Risk Management
02-12-2026 10:00 AM TO 01:00 PM	Communication in Professional Life [SEC-3]	5004-03T	Communication in Professional Life

NOTE-1 : एडमिटकार्ड पर जो एग्जाम schedule डिस्प्ले हो रहा है वह अपना एग्जामिनेशन टाइम टेबल से मिला ले। किसी भी त्रुटि हो ने पर यूनिवर्सिटी जिम्मेदार नहीं होगी। अपने समय सारणी की जांच स्वयं करें।

NOTE-2 : Admit Card पर छात्र अपना उतर पुस्तिका नंबर अवश्य Note कर ले।

(Controller of Examinations)

MAGADH UNIVERSITY, BODH GAYA

Under Graduate (U.G.), SEM - III, SESSION : 2025-29

ADMIT CARD

Name of the Candidate : **SONAM KUMARI**	Father's Name : **MAHENDRA DAS**	Registration No. : **25104004138**
Exam Type : **Regular**	Degree **B.A.(Social Science)**	Form No. : **2529UG003522**
Roll No. : **25291040631**		
College : **[104] G.B.M. College, Gaya**		
Exam Centre : **[06] Gaya College, Gaya**		
प्रत्येक प्रश्न पत्र पर दिए गए पाँच अंको के प्रश्न पत्र कोड को छात्र अपने पुस्तिका पर आवश्य लिखे।		
Note : Admit Card पर छात्र अपनी उत्तर पुस्तिका नंबर आवश्य Note करें। **भविष्य में परीक्षाफल सम्बंधित किसी प्रकार की शिकायत उत्तर पुस्तिका नंबर से करना है।**		

Exam Date	Subject	Paper Code	Paper
26-11-2026 10:00 AM TO 01:00 PM	History [MJC-3]	1004-03T	History of India; From Earliest times to 550 CE
27-11-2026 10:00 AM TO 01:00 PM	History [MJC-4]	1004-04T	History of Europe from 13th Century to 1789
28-11-2026 10:00 AM TO 01:00 PM	Economics [MIC-3]	2002-03T	Introductory Macroeconomics
30-11-2026 10:00 AM TO 01:00 PM	Philosophy [MDC-3]	3019-03T	Indian Philosophy
01-12-2026 10:00 AM TO 01:00 PM	Disaster Risk Management [AEC-3]	4001-03T	Disaster Risk Management
02-12-2026 10:00 AM TO 01:00 PM	Communication in Professional Life [SEC-3]	5004-03T	Communication in Professional Life

NOTE-1 : एडमिटकार्ड पर जो एग्जाम schedule डिस्प्ले हो रहा है वह अपना एग्जामिनेशन टाइम टेबल से मिला ले। किसी भी त्रुटि हो ने पर यूनिवर्सिटी जिम्मेदार नहीं होगी। अपने समय सारणी की जांच स्वयं करें।

NOTE-2 : Admit Card पर छात्र अपना उतर पुस्तिका नंबर अवश्य Note कर ले।

(Controller of Examinations)

MAGADH UNIVERSITY, BODH GAYA

Under Graduate (U.G.), SEM - III, SESSION : 2025-29

ADMIT CARD

Name of the Candidate : **SHILPA KUMARI**	Father's Name : **RAMESH KUMAR BHARTI**	Registration No. : **25104004139**
Exam Type : **Regular**	Degree **B.A.(Social Science)**	Form No. : **2529UG028719**
Roll No. : **25291040632**		
College : **[104] G.B.M. College, Gaya**		
Exam Centre : **[06] Gaya College, Gaya**		
प्रत्येक प्रश्न पत्र पर दिए गए पाँच अंको के प्रश्न पत्र कोड को छात्र अपने पुस्तिका पर आवश्य लिखे।		
Note : Admit Card पर छात्र अपनी उत्तर पुस्तिका नंबर आवश्य Note करें। **भविष्य में परीक्षाफल सम्बंधित किसी प्रकार की शिकायत उत्तर पुस्तिका नंबर से करना है।**		

Exam Date	Subject	Paper Code	Paper
26-11-2026 10:00 AM TO 01:00 PM	History [MJC-3]	1004-03T	History of India; From Earliest times to 550 CE
27-11-2026 10:00 AM TO 01:00 PM	History [MJC-4]	1004-04T	History of Europe from 13th Century to 1789
28-11-2026 10:00 AM TO 01:00 PM	Political Science [MIC-3]	2007-03T	Political Theory- Concepts and Debates
30-11-2026 10:00 AM TO 01:00 PM	Philosophy [MDC-3]	3019-03T	Indian Philosophy
01-12-2026 10:00 AM TO 01:00 PM	Disaster Risk Management [AEC-3]	4001-03T	Disaster Risk Management
02-12-2026 10:00 AM TO 01:00 PM	Communication in Professional Life [SEC-3]	5004-03T	Communication in Professional Life

NOTE-1 : एडमिटकार्ड पर जो एग्जाम schedule डिस्प्ले हो रहा है वह अपना एग्जामिनेशन टाइम टेबल से मिला ले। किसी भी त्रुटि हो ने पर यूनिवर्सिटी जिम्मेदार नहीं होगी। अपने समय सारणी की जांच स्वयं करें।

NOTE-2 : Admit Card पर छात्र अपना उतर पुस्तिका नंबर अवश्य Note कर ले।

(Controller of Examinations)

MAGADH UNIVERSITY, BODH GAYA

Under Graduate (U.G.), SEM - III, SESSION : 2025-29

ADMIT CARD

Name of the Candidate : **SHRUTI SHREYA**	Father's Name : **ASHOK KUMAR**	Registration No. : **25104004140**
Exam Type : **Regular**	Degree **B.A.(Social Science)**	Form No. : **2529UG070297**
Roll No. : **25291040633**		
College : **[104] G.B.M. College, Gaya**		
Exam Centre : **[06] Gaya College, Gaya**		
प्रत्येक प्रश्न पत्र पर दिए गए पाँच अंको के प्रश्न पत्र कोड को छात्र अपने पुस्तिका पर आवश्य लिखे।		
Note : Admit Card पर छात्र अपनी उत्तर पुस्तिका नंबर आवश्य Note करें। **भविष्य में परीक्षाफल सम्बंधित किसी प्रकार की शिकायत उत्तर पुस्तिका नंबर से करना है।**		

Exam Date	Subject	Paper Code	Paper
26-11-2026 10:00 AM TO 01:00 PM	History [MJC-3]	1004-03T	History of India; From Earliest times to 550 CE
27-11-2026 10:00 AM TO 01:00 PM	History [MJC-4]	1004-04T	History of Europe from 13th Century to 1789
28-11-2026 10:00 AM TO 01:00 PM	Home Science [MIC-3]	2005-03T	Resource Management Concepts and Contexts
30-11-2026 10:00 AM TO 01:00 PM	Music [MDC-3]	3016-03T	Principles of Music, Indian Gharanas, Applied Theory
01-12-2026 10:00 AM TO 01:00 PM	Disaster Risk Management [AEC-3]	4001-03T	Disaster Risk Management
02-12-2026 10:00 AM TO 01:00 PM	Communication in Professional Life [SEC-3]	5004-03T	Communication in Professional Life

NOTE-1 : एडमिटकार्ड पर जो एग्जाम schedule डिस्प्ले हो रहा है वह अपना एग्जामिनेशन टाइम टेबल से मिला ले। किसी भी त्रुटि हो ने पर यूनिवर्सिटी जिम्मेदार नहीं होगी। अपने समय सारणी की जांच स्वयं करें।

NOTE-2 : Admit Card पर छात्र अपना उतर पुस्तिका नंबर अवश्य Note कर ले।

(Controller of Examinations)

MAGADH UNIVERSITY, BODH GAYA

Under Graduate (U.G.), SEM - III, SESSION : 2025-29

ADMIT CARD

Name of the Candidate : **KAJAL KUMARI**	Father's Name : **SANJAY PASWAN**	Registration No. : **25104004141**
Exam Type : **Regular**	Degree **B.A.(Social Science)**	Form No. : **2529UG014523**
Roll No. : **25291040634**		
College : **[104] G.B.M. College, Gaya**		
Exam Centre : **[06] Gaya College, Gaya**		
प्रत्येक प्रश्न पत्र पर दिए गए पाँच अंको के प्रश्न पत्र कोड को छात्र अपने पुस्तिका पर आवश्य लिखे।		
Note : Admit Card पर छात्र अपनी उत्तर पुस्तिका नंबर आवश्य Note करें। **भविष्य में परीक्षाफल सम्बंधित किसी प्रकार की शिकायत उत्तर पुस्तिका नंबर से करना है।**		

Exam Date	Subject	Paper Code	Paper
26-11-2026 10:00 AM TO 01:00 PM	History [MJC-3]	1004-03T	History of India; From Earliest times to 550 CE
27-11-2026 10:00 AM TO 01:00 PM	History [MJC-4]	1004-04T	History of Europe from 13th Century to 1789
28-11-2026 10:00 AM TO 01:00 PM	Political Science [MIC-3]	2007-03T	Political Theory- Concepts and Debates
30-11-2026 10:00 AM TO 01:00 PM	Philosophy [MDC-3]	3019-03T	Indian Philosophy
01-12-2026 10:00 AM TO 01:00 PM	Disaster Risk Management [AEC-3]	4001-03T	Disaster Risk Management
02-12-2026 10:00 AM TO 01:00 PM	Communication in Professional Life [SEC-3]	5004-03T	Communication in Professional Life

NOTE-1 : एडमिटकार्ड पर जो एग्जाम schedule डिस्प्ले हो रहा है वह अपना एग्जामिनेशन टाइम टेबल से मिला ले। किसी भी त्रुटि हो ने पर यूनिवर्सिटी जिम्मेदार नहीं होगी। अपने समय सारणी की जांच स्वयं करें।

NOTE-2 : Admit Card पर छात्र अपना उतर पुस्तिका नंबर अवश्य Note कर ले।

(Controller of Examinations)

MAGADH UNIVERSITY, BODH GAYA

Under Graduate (U.G.), SEM - III, SESSION : 2025-29

ADMIT CARD

Name of the Candidate : **PRITI KUMARI**	Father's Name : **BHOLA RAM**	Registration No. : **25104004144**
Exam Type : **Regular**	Degree **B.A.(Social Science)**	Form No. : **2529UG083252**
Roll No. : **25291040636**		
College : **[104] G.B.M. College, Gaya**		
Exam Centre : **[06] Gaya College, Gaya**		
प्रत्येक प्रश्न पत्र पर दिए गए पाँच अंको के प्रश्न पत्र कोड को छात्र अपने पुस्तिका पर आवश्य लिखे।		
Note : Admit Card पर छात्र अपनी उत्तर पुस्तिका नंबर आवश्य Note करें। **भविष्य में परीक्षाफल सम्बंधित किसी प्रकार की शिकायत उत्तर पुस्तिका नंबर से करना है।**		

Exam Date	Subject	Paper Code	Paper
26-11-2026 10:00 AM TO 01:00 PM	History [MJC-3]	1004-03T	History of India; From Earliest times to 550 CE
27-11-2026 10:00 AM TO 01:00 PM	History [MJC-4]	1004-04T	History of Europe from 13th Century to 1789
28-11-2026 10:00 AM TO 01:00 PM	Economics [MIC-3]	2002-03T	Introductory Macroeconomics
30-11-2026 10:00 AM TO 01:00 PM	Music [MDC-3]	3016-03T	Principles of Music, Indian Gharanas, Applied Theory
01-12-2026 10:00 AM TO 01:00 PM	Disaster Risk Management [AEC-3]	4001-03T	Disaster Risk Management
02-12-2026 10:00 AM TO 01:00 PM	Communication in Professional Life [SEC-3]	5004-03T	Communication in Professional Life

NOTE-1 : एडमिटकार्ड पर जो एग्जाम schedule डिस्प्ले हो रहा है वह अपना एग्जामिनेशन टाइम टेबल से मिला ले। किसी भी त्रुटि हो ने पर यूनिवर्सिटी जिम्मेदार नहीं होगी। अपने समय सारणी की जांच स्वयं करें।

NOTE-2 : Admit Card पर छात्र अपना उतर पुस्तिका नंबर अवश्य Note कर ले।

(Controller of Examinations)

MAGADH UNIVERSITY, BODH GAYA

Under Graduate (U.G.), SEM - III, SESSION : 2025-29

ADMIT CARD

Name of the Candidate : **KAJAL KUMARI**	Father's Name : **JITENDRA MISTRI**	Registration No. : **25104004146**
Exam Type : **Regular**	Degree **B.A.(Social Science)**	Form No. : **2529UG059092**
Roll No. : **25291040637**		
College : **[104] G.B.M. College, Gaya**		
Exam Centre : **[06] Gaya College, Gaya**		
प्रत्येक प्रश्न पत्र पर दिए गए पाँच अंको के प्रश्न पत्र कोड को छात्र अपने पुस्तिका पर आवश्य लिखे।		
Note : Admit Card पर छात्र अपनी उत्तर पुस्तिका नंबर आवश्य Note करें। **भविष्य में परीक्षाफल सम्बंधित किसी प्रकार की शिकायत उत्तर पुस्तिका नंबर से करना है।**		

Exam Date	Subject	Paper Code	Paper
26-11-2026 10:00 AM TO 01:00 PM	History [MJC-3]	1004-03T	History of India; From Earliest times to 550 CE
27-11-2026 10:00 AM TO 01:00 PM	History [MJC-4]	1004-04T	History of Europe from 13th Century to 1789
28-11-2026 10:00 AM TO 01:00 PM	Political Science [MIC-3]	2007-03T	Political Theory- Concepts and Debates
30-11-2026 10:00 AM TO 01:00 PM	Philosophy [MDC-3]	3019-03T	Indian Philosophy
01-12-2026 10:00 AM TO 01:00 PM	Disaster Risk Management [AEC-3]	4001-03T	Disaster Risk Management
02-12-2026 10:00 AM TO 01:00 PM	Communication in Professional Life [SEC-3]	5004-03T	Communication in Professional Life

NOTE-1 : एडमिटकार्ड पर जो एग्जाम schedule डिस्प्ले हो रहा है वह अपना एग्जामिनेशन टाइम टेबल से मिला ले। किसी भी त्रुटि हो ने पर यूनिवर्सिटी जिम्मेदार नहीं होगी। अपने समय सारणी की जांच स्वयं करें।

NOTE-2 : Admit Card पर छात्र अपना उतर पुस्तिका नंबर अवश्य Note कर ले।

(Controller of Examinations)

MAGADH UNIVERSITY, BODH GAYA

Under Graduate (U.G.), SEM - III, SESSION : 2025-29

ADMIT CARD

Name of the Candidate : **ANU KUMARI**	Father's Name : **SUDAMA PASWAN**	Registration No. : **25104004148**
Exam Type : **Regular**	Degree **B.A.(Social Science)**	Form No. : **2529UG065385**
Roll No. : **25291040639**		
College : **[104] G.B.M. College, Gaya**		
Exam Centre : **[06] Gaya College, Gaya**		
प्रत्येक प्रश्न पत्र पर दिए गए पाँच अंको के प्रश्न पत्र कोड को छात्र अपने पुस्तिका पर आवश्य लिखे।		
Note : Admit Card पर छात्र अपनी उत्तर पुस्तिका नंबर आवश्य Note करें। **भविष्य में परीक्षाफल सम्बंधित किसी प्रकार की शिकायत उत्तर पुस्तिका नंबर से करना है।**		

Exam Date	Subject	Paper Code	Paper
26-11-2026 10:00 AM TO 01:00 PM	History [MJC-3]	1004-03T	History of India; From Earliest times to 550 CE
27-11-2026 10:00 AM TO 01:00 PM	History [MJC-4]	1004-04T	History of Europe from 13th Century to 1789
28-11-2026 10:00 AM TO 01:00 PM	Political Science [MIC-3]	2007-03T	Political Theory- Concepts and Debates
30-11-2026 10:00 AM TO 01:00 PM	Philosophy [MDC-3]	3019-03T	Indian Philosophy
01-12-2026 10:00 AM TO 01:00 PM	Disaster Risk Management [AEC-3]	4001-03T	Disaster Risk Management
02-12-2026 10:00 AM TO 01:00 PM	Communication in Professional Life [SEC-3]	5004-03T	Communication in Professional Life

NOTE-1 : एडमिटकार्ड पर जो एग्जाम schedule डिस्प्ले हो रहा है वह अपना एग्जामिनेशन टाइम टेबल से मिला ले। किसी भी त्रुटि हो ने पर यूनिवर्सिटी जिम्मेदार नहीं होगी। अपने समय सारणी की जांच स्वयं करें।

NOTE-2 : Admit Card पर छात्र अपना उतर पुस्तिका नंबर अवश्य Note कर ले।

(Controller of Examinations)

MAGADH UNIVERSITY, BODH GAYA

Under Graduate (U.G.), SEM - III, SESSION : 2025-29

ADMIT CARD

Name of the Candidate : **KHUSHBU KUMARI**	Father's Name : **ANIL PATHAK**	Registration No. : **25104004152**
Exam Type : **Regular**	Degree **B.A.(Social Science)**	Form No. : **2529UG094634**
Roll No. : **25291040641**		
College : **[104] G.B.M. College, Gaya**		
Exam Centre : **[06] Gaya College, Gaya**		
प्रत्येक प्रश्न पत्र पर दिए गए पाँच अंको के प्रश्न पत्र कोड को छात्र अपने पुस्तिका पर आवश्य लिखे।		
Note : Admit Card पर छात्र अपनी उत्तर पुस्तिका नंबर आवश्य Note करें। **भविष्य में परीक्षाफल सम्बंधित किसी प्रकार की शिकायत उत्तर पुस्तिका नंबर से करना है।**		

Exam Date	Subject	Paper Code	Paper
26-11-2026 10:00 AM TO 01:00 PM	History [MJC-3]	1004-03T	History of India; From Earliest times to 550 CE
27-11-2026 10:00 AM TO 01:00 PM	History [MJC-4]	1004-04T	History of Europe from 13th Century to 1789
28-11-2026 10:00 AM TO 01:00 PM	Political Science [MIC-3]	2007-03T	Political Theory- Concepts and Debates
30-11-2026 10:00 AM TO 01:00 PM	Philosophy [MDC-3]	3019-03T	Indian Philosophy
01-12-2026 10:00 AM TO 01:00 PM	Disaster Risk Management [AEC-3]	4001-03T	Disaster Risk Management
02-12-2026 10:00 AM TO 01:00 PM	Communication in Professional Life [SEC-3]	5004-03T	Communication in Professional Life

NOTE-1 : एडमिटकार्ड पर जो एग्जाम schedule डिस्प्ले हो रहा है वह अपना एग्जामिनेशन टाइम टेबल से मिला ले। किसी भी त्रुटि हो ने पर यूनिवर्सिटी जिम्मेदार नहीं होगी। अपने समय सारणी की जांच स्वयं करें।

NOTE-2 : Admit Card पर छात्र अपना उतर पुस्तिका नंबर अवश्य Note कर ले।

(Controller of Examinations)

MAGADH UNIVERSITY, BODH GAYA

Under Graduate (U.G.), SEM - III, SESSION : 2025-29

ADMIT CARD

Name of the Candidate : **NANDANI KUMARI**	Father's Name : **SANTOSH PRASAD GUPTA**	Registration No. : **25104004154**
Exam Type : **Regular**	Degree **B.A.(Social Science)**	Form No. : **2529UG011829**
Roll No. : **25291040642**		
College : **[104] G.B.M. College, Gaya**		
Exam Centre : **[06] Gaya College, Gaya**		
प्रत्येक प्रश्न पत्र पर दिए गए पाँच अंको के प्रश्न पत्र कोड को छात्र अपने पुस्तिका पर आवश्य लिखे।		
Note : Admit Card पर छात्र अपनी उत्तर पुस्तिका नंबर आवश्य Note करें। **भविष्य में परीक्षाफल सम्बंधित किसी प्रकार की शिकायत उत्तर पुस्तिका नंबर से करना है।**		

Exam Date	Subject	Paper Code	Paper
26-11-2026 10:00 AM TO 01:00 PM	History [MJC-3]	1004-03T	History of India; From Earliest times to 550 CE
27-11-2026 10:00 AM TO 01:00 PM	History [MJC-4]	1004-04T	History of Europe from 13th Century to 1789
28-11-2026 10:00 AM TO 01:00 PM	Psychology [MIC-3]	2008-03T	Developmental Psychology
30-11-2026 10:00 AM TO 01:00 PM	Philosophy [MDC-3]	3019-03T	Indian Philosophy
01-12-2026 10:00 AM TO 01:00 PM	Disaster Risk Management [AEC-3]	4001-03T	Disaster Risk Management
02-12-2026 10:00 AM TO 01:00 PM	Communication in Professional Life [SEC-3]	5004-03T	Communication in Professional Life

NOTE-1 : एडमिटकार्ड पर जो एग्जाम schedule डिस्प्ले हो रहा है वह अपना एग्जामिनेशन टाइम टेबल से मिला ले। किसी भी त्रुटि हो ने पर यूनिवर्सिटी जिम्मेदार नहीं होगी। अपने समय सारणी की जांच स्वयं करें।

NOTE-2 : Admit Card पर छात्र अपना उतर पुस्तिका नंबर अवश्य Note कर ले।

(Controller of Examinations)

MAGADH UNIVERSITY, BODH GAYA

Under Graduate (U.G.), SEM - III, SESSION : 2025-29

ADMIT CARD

Name of the Candidate : **BUSRA PRAWEEN**	Father's Name : **MAHMUD ALAM**	Registration No. : **25104004155**
Exam Type : **Regular**	Degree **B.A.(Social Science)**	Form No. : **2529UG115489**
Roll No. : **25291040643**		
College : **[104] G.B.M. College, Gaya**		
Exam Centre : **[06] Gaya College, Gaya**		
प्रत्येक प्रश्न पत्र पर दिए गए पाँच अंको के प्रश्न पत्र कोड को छात्र अपने पुस्तिका पर आवश्य लिखे।		
Note : Admit Card पर छात्र अपनी उत्तर पुस्तिका नंबर आवश्य Note करें। **भविष्य में परीक्षाफल सम्बंधित किसी प्रकार की शिकायत उत्तर पुस्तिका नंबर से करना है।**		

Exam Date	Subject	Paper Code	Paper
26-11-2026 10:00 AM TO 01:00 PM	History [MJC-3]	1004-03T	History of India; From Earliest times to 550 CE
27-11-2026 10:00 AM TO 01:00 PM	History [MJC-4]	1004-04T	History of Europe from 13th Century to 1789
28-11-2026 10:00 AM TO 01:00 PM	Home Science [MIC-3]	2005-03T	Resource Management Concepts and Contexts
30-11-2026 10:00 AM TO 01:00 PM	Philosophy [MDC-3]	3019-03T	Indian Philosophy
01-12-2026 10:00 AM TO 01:00 PM	Disaster Risk Management [AEC-3]	4001-03T	Disaster Risk Management
02-12-2026 10:00 AM TO 01:00 PM	Communication in Professional Life [SEC-3]	5004-03T	Communication in Professional Life

NOTE-1 : एडमिटकार्ड पर जो एग्जाम schedule डिस्प्ले हो रहा है वह अपना एग्जामिनेशन टाइम टेबल से मिला ले। किसी भी त्रुटि हो ने पर यूनिवर्सिटी जिम्मेदार नहीं होगी। अपने समय सारणी की जांच स्वयं करें।

NOTE-2 : Admit Card पर छात्र अपना उतर पुस्तिका नंबर अवश्य Note कर ले।



(Controller of Examinations)

MAGADH UNIVERSITY, BODH GAYA

Under Graduate (U.G.), SEM - III, SESSION : 2025-29

ADMIT CARD

Name of the Candidate : **KARISHMA KUMARI**	Father's Name : **RAVINDRA SINGH**	Registration No. : **25104004160**
Exam Type : **Regular**	Degree **B.A.(Social Science)**	Form No. : **2529UG046920**
Roll No. : **25291040644**		
College : **[104] G.B.M. College, Gaya**		
Exam Centre : **[06] Gaya College, Gaya**		
प्रत्येक प्रश्न पत्र पर दिए गए पाँच अंको के प्रश्न पत्र कोड को छात्र अपने पुस्तिका पर आवश्य लिखे।		
Note : Admit Card पर छात्र अपनी उत्तर पुस्तिका नंबर आवश्य Note करें। **भविष्य में परीक्षाफल सम्बंधित किसी प्रकार की शिकायत उत्तर पुस्तिका नंबर से करना है।**		

Exam Date	Subject	Paper Code	Paper
26-11-2026 10:00 AM TO 01:00 PM	History [MJC-3]	1004-03T	History of India; From Earliest times to 550 CE
27-11-2026 10:00 AM TO 01:00 PM	History [MJC-4]	1004-04T	History of Europe from 13th Century to 1789
28-11-2026 10:00 AM TO 01:00 PM	Home Science [MIC-3]	2005-03T	Resource Management Concepts and Contexts
30-11-2026 10:00 AM TO 01:00 PM	English [MDC-3]	3029-03T	Business Communication
01-12-2026 10:00 AM TO 01:00 PM	Disaster Risk Management [AEC-3]	4001-03T	Disaster Risk Management
02-12-2026 10:00 AM TO 01:00 PM	Communication in Professional Life [SEC-3]	5004-03T	Communication in Professional Life

NOTE-1 : एडमिटकार्ड पर जो एग्जाम schedule डिस्प्ले हो रहा है वह अपना एग्जामिनेशन टाइम टेबल से मिला ले। किसी भी त्रुटि हो ने पर यूनिवर्सिटी जिम्मेदार नहीं होगी। अपने समय सारणी की जांच स्वयं करें।

NOTE-2 : Admit Card पर छात्र अपना उतर पुस्तिका नंबर अवश्य Note कर ले।

(Controller of Examinations)

MAGADH UNIVERSITY, BODH GAYA

Under Graduate (U.G.), SEM - III, SESSION : 2025-29

ADMIT CARD

Name of the Candidate : **JIYA KUMARI**	Father's Name : **PRABHU PRASAD GUPTA**	Registration No. : **25104004214**
Exam Type : **Regular**	Degree **B.A.(Social Science)**	Form No. : **2529UG054719**
Roll No. : **25291040645**		
College : **[104] G.B.M. College, Gaya**		
Exam Centre : **[06] Gaya College, Gaya**		
प्रत्येक प्रश्न पत्र पर दिए गए पाँच अंको के प्रश्न पत्र कोड को छात्र अपने पुस्तिका पर आवश्य लिखे।		
Note : Admit Card पर छात्र अपनी उत्तर पुस्तिका नंबर आवश्य Note करें। **भविष्य में परीक्षाफल सम्बंधित किसी प्रकार की शिकायत उत्तर पुस्तिका नंबर से करना है।**		

Exam Date	Subject	Paper Code	Paper
26-11-2026 10:00 AM TO 01:00 PM	History [MJC-3]	1004-03T	History of India; From Earliest times to 550 CE
27-11-2026 10:00 AM TO 01:00 PM	History [MJC-4]	1004-04T	History of Europe from 13th Century to 1789
28-11-2026 10:00 AM TO 01:00 PM	Home Science [MIC-3]	2005-03T	Resource Management Concepts and Contexts
30-11-2026 10:00 AM TO 01:00 PM	Philosophy [MDC-3]	3019-03T	Indian Philosophy
01-12-2026 10:00 AM TO 01:00 PM	Disaster Risk Management [AEC-3]	4001-03T	Disaster Risk Management
02-12-2026 10:00 AM TO 01:00 PM	Communication in Professional Life [SEC-3]	5004-03T	Communication in Professional Life

NOTE-1 : एडमिटकार्ड पर जो एग्जाम schedule डिस्प्ले हो रहा है वह अपना एग्जामिनेशन टाइम टेबल से मिला ले। किसी भी त्रुटि हो ने पर यूनिवर्सिटी जिम्मेदार नहीं होगी। अपने समय सारणी की जांच स्वयं करें।

NOTE-2 : Admit Card पर छात्र अपना उतर पुस्तिका नंबर अवश्य Note कर ले।

(Controller of Examinations)

MAGADH UNIVERSITY, BODH GAYA

Under Graduate (U.G.), SEM - III, SESSION : 2025-29

ADMIT CARD

Name of the Candidate : **KAJAL KUMARI**	Father's Name : **DEEPAK KUMAR**	Registration No. : **25104004232**
Exam Type : **Regular**	Degree **B.A.(Social Science)**	Form No. : **2529UG038054**
Roll No. : **25291040648**		
College : **[104] G.B.M. College, Gaya**		
Exam Centre : **[06] Gaya College, Gaya**		
प्रत्येक प्रश्न पत्र पर दिए गए पाँच अंको के प्रश्न पत्र कोड को छात्र अपने पुस्तिका पर आवश्य लिखे।		
Note : Admit Card पर छात्र अपनी उत्तर पुस्तिका नंबर आवश्य Note करें। **भविष्य में परीक्षाफल सम्बंधित किसी प्रकार की शिकायत उत्तर पुस्तिका नंबर से करना है।**		

Exam Date	Subject	Paper Code	Paper
26-11-2026 10:00 AM TO 01:00 PM	History [MJC-3]	1004-03T	History of India; From Earliest times to 550 CE
27-11-2026 10:00 AM TO 01:00 PM	History [MJC-4]	1004-04T	History of Europe from 13th Century to 1789
28-11-2026 10:00 AM TO 01:00 PM	Political Science [MIC-3]	2007-03T	Political Theory- Concepts and Debates
30-11-2026 10:00 AM TO 01:00 PM	English [MDC-3]	3029-03T	Business Communication
01-12-2026 10:00 AM TO 01:00 PM	Disaster Risk Management [AEC-3]	4001-03T	Disaster Risk Management
02-12-2026 10:00 AM TO 01:00 PM	Communication in Professional Life [SEC-3]	5004-03T	Communication in Professional Life

NOTE-1 : एडमिटकार्ड पर जो एग्जाम schedule डिस्प्ले हो रहा है वह अपना एग्जामिनेशन टाइम टेबल से मिला ले। किसी भी त्रुटि हो ने पर यूनिवर्सिटी जिम्मेदार नहीं होगी। अपने समय सारणी की जांच स्वयं करें।

NOTE-2 : Admit Card पर छात्र अपना उतर पुस्तिका नंबर अवश्य Note कर ले।

(Controller of Examinations)

MAGADH UNIVERSITY, BODH GAYA

Under Graduate (U.G.), SEM - III, SESSION : 2025-29

ADMIT CARD

Name of the Candidate : **MUSKAN SINGH**	Father's Name : **SUNIL SINGH**	Registration No. : **25104003809**
Exam Type : **Regular**	Degree **B.A.(Social Science)**	Form No. : **2529UG106379**
Roll No. : **25291040649**		
College : **[104] G.B.M. College, Gaya**		
Exam Centre : **[06] Gaya College, Gaya**		
प्रत्येक प्रश्न पत्र पर दिए गए पाँच अंको के प्रश्न पत्र कोड को छात्र अपने पुस्तिका पर आवश्य लिखे।		
Note : Admit Card पर छात्र अपनी उत्तर पुस्तिका नंबर आवश्य Note करें। **भविष्य में परीक्षाफल सम्बंधित किसी प्रकार की शिकायत उत्तर पुस्तिका नंबर से करना है।**		

Exam Date	Subject	Paper Code	Paper
26-11-2026 10:00 AM TO 01:00 PM	Home Science [MJC-3]	1005-03T	Resource Management Concepts and Contexts
27-11-2026 10:00 AM TO 01:00 PM	Home Science [MJC-4]	1005-04T	Human Physiology
28-11-2026 10:00 AM TO 01:00 PM	History [MIC-3]	2004-03T	History of India: From Earliest times to 550 CE
30-11-2026 10:00 AM TO 01:00 PM	Philosophy [MDC-3]	3019-03T	Indian Philosophy
01-12-2026 10:00 AM TO 01:00 PM	Disaster Risk Management [AEC-3]	4001-03T	Disaster Risk Management
02-12-2026 10:00 AM TO 01:00 PM	Communication in Professional Life [SEC-3]	5004-03T	Communication in Professional Life

NOTE-1 : एडमिटकार्ड पर जो एग्जाम schedule डिस्प्ले हो रहा है वह अपना एग्जामिनेशन टाइम टेबल से मिला ले। किसी भी त्रुटि हो ने पर यूनिवर्सिटी जिम्मेदार नहीं होगी। अपने समय सारणी की जांच स्वयं करें।

NOTE-2 : Admit Card पर छात्र अपना उतर पुस्तिका नंबर अवश्य Note कर ले।

(Controller of Examinations)

MAGADH UNIVERSITY, BODH GAYA

Under Graduate (U.G.), SEM - III, SESSION : 2025-29

ADMIT CARD

Name of the Candidate : **PINKI KUMARI**	Father's Name : **DEVNANDAN MISTRI**	Registration No. : **25104003828**
Exam Type : **Regular**	Degree **B.A.(Social Science)**	Form No. : **2529UG107348**
Roll No. : **25291040652**		
College : **[104] G.B.M. College, Gaya**		
Exam Centre : **[06] Gaya College, Gaya**		
प्रत्येक प्रश्न पत्र पर दिए गए पाँच अंको के प्रश्न पत्र कोड को छात्र अपने पुस्तिका पर आवश्य लिखे।		
Note : Admit Card पर छात्र अपनी उत्तर पुस्तिका नंबर आवश्य Note करें। **भविष्य में परीक्षाफल सम्बंधित किसी प्रकार की शिकायत उत्तर पुस्तिका नंबर से करना है।**		

Exam Date	Subject	Paper Code	Paper
26-11-2026 10:00 AM TO 01:00 PM	Home Science [MJC-3]	1005-03T	Resource Management Concepts and Contexts
27-11-2026 10:00 AM TO 01:00 PM	Home Science [MJC-4]	1005-04T	Human Physiology
28-11-2026 10:00 AM TO 01:00 PM	Psychology [MIC-3]	2008-03T	Developmental Psychology
30-11-2026 10:00 AM TO 01:00 PM	Philosophy [MDC-3]	3019-03T	Indian Philosophy
01-12-2026 10:00 AM TO 01:00 PM	Disaster Risk Management [AEC-3]	4001-03T	Disaster Risk Management
02-12-2026 10:00 AM TO 01:00 PM	Communication in Professional Life [SEC-3]	5004-03T	Communication in Professional Life

NOTE-1 : एडमिटकार्ड पर जो एग्जाम schedule डिस्प्ले हो रहा है वह अपना एग्जामिनेशन टाइम टेबल से मिला ले | किसी भी त्रुटि हो ने पर यूनिवर्सिटी जिम्मेदार नहीं होगी | अपने समय सारणी की जांच स्वयं करें |

NOTE-2 : Admit Card पर छात्र अपना उतर पुस्तिका नंबर अवश्य Note कर ले |

(Controller of Examinations)

MAGADH UNIVERSITY, BODH GAYA

Under Graduate (U.G.), SEM - III, SESSION : 2025-29

ADMIT CARD

Name of the Candidate : **SONIKA KUMARI**	Father's Name : **PRAYAG SHARMA**	Registration No. : **25104003831**
Exam Type : **Regular**	Degree **B.A.(Social Science)**	Form No. : **2529UG104576**
Roll No. : **25291040653**		
College : **[104] G.B.M. College, Gaya**		
Exam Centre : **[06] Gaya College, Gaya**		
प्रत्येक प्रश्न पत्र पर दिए गए पाँच अंको के प्रश्न पत्र कोड को छात्र अपने पुस्तिका पर आवश्य लिखे।		
Note : Admit Card पर छात्र अपनी उत्तर पुस्तिका नंबर आवश्य Note करें। **भविष्य में परीक्षाफल सम्बंधित किसी प्रकार की शिकायत उत्तर पुस्तिका नंबर से करना है।**		

Exam Date	Subject	Paper Code	Paper
26-11-2026 10:00 AM TO 01:00 PM	Home Science [MJC-3]	1005-03T	Resource Management Concepts and Contexts
27-11-2026 10:00 AM TO 01:00 PM	Home Science [MJC-4]	1005-04T	Human Physiology
28-11-2026 10:00 AM TO 01:00 PM	History [MIC-3]	2004-03T	History of India: From Earliest times to 550 CE
30-11-2026 10:00 AM TO 01:00 PM	Philosophy [MDC-3]	3019-03T	Indian Philosophy
01-12-2026 10:00 AM TO 01:00 PM	Disaster Risk Management [AEC-3]	4001-03T	Disaster Risk Management
02-12-2026 10:00 AM TO 01:00 PM	Communication in Professional Life [SEC-3]	5004-03T	Communication in Professional Life

NOTE-1 : एडमिटकार्ड पर जो एग्जाम schedule डिस्प्ले हो रहा है वह अपना एग्जामिनेशन टाइम टेबल से मिला ले। किसी भी त्रुटि हो ने पर यूनिवर्सिटी जिम्मेदार नहीं होगी। अपने समय सारणी की जांच स्वयं करें।

NOTE-2 : Admit Card पर छात्र अपना उतर पुस्तिका नंबर अवश्य Note कर ले।

(Controller of Examinations)

MAGADH UNIVERSITY, BODH GAYA

Under Graduate (U.G.), SEM - III, SESSION : 2025-29

ADMIT CARD

Name of the Candidate : **RADHA KUMARI**	Father's Name : **RAMVIJAY RAVIDAS**	Registration No. : **25104003833**
Exam Type : **Regular**	Degree **B.A.(Social Science)**	Form No. : **2529UG103377**
Roll No. : **25291040654**		
College : **[104] G.B.M. College, Gaya**		
Exam Centre : **[06] Gaya College, Gaya**		
प्रत्येक प्रश्न पत्र पर दिए गए पाँच अंको के प्रश्न पत्र कोड को छात्र अपने पुस्तिका पर आवश्य लिखे।		
Note : Admit Card पर छात्र अपनी उत्तर पुस्तिका नंबर आवश्य Note करें। **भविष्य में परीक्षाफल सम्बंधित किसी प्रकार की शिकायत उत्तर पुस्तिका नंबर से करना है।**		

Exam Date	Subject	Paper Code	Paper
26-11-2026 10:00 AM TO 01:00 PM	Home Science [MJC-3]	1005-03T	Resource Management Concepts and Contexts
27-11-2026 10:00 AM TO 01:00 PM	Home Science [MJC-4]	1005-04T	Human Physiology
28-11-2026 10:00 AM TO 01:00 PM	Political Science [MIC-3]	2007-03T	Political Theory- Concepts and Debates
30-11-2026 10:00 AM TO 01:00 PM	Philosophy [MDC-3]	3019-03T	Indian Philosophy
01-12-2026 10:00 AM TO 01:00 PM	Disaster Risk Management [AEC-3]	4001-03T	Disaster Risk Management
02-12-2026 10:00 AM TO 01:00 PM	Communication in Professional Life [SEC-3]	5004-03T	Communication in Professional Life

NOTE-1 : एडमिटकार्ड पर जो एग्जाम schedule डिस्प्ले हो रहा है वह अपना एग्जामिनेशन टाइम टेबल से मिला ले | किसी भी त्रुटि हो ने पर यूनिवर्सिटी जिम्मेदार नहीं होगी | अपने समय सारणी की जांच स्वयं करें |

NOTE-2 : Admit Card पर छात्र अपना उतर पुस्तिका नंबर अवश्य Note कर ले |

(Controller of Examinations)

MAGADH UNIVERSITY, BODH GAYA

Under Graduate (U.G.), SEM - III, SESSION : 2025-29

ADMIT CARD

Name of the Candidate : **PUNAM KUMARI**	Father's Name : **BAIJNATH YADAV**	Registration No. : **25104003835**
Exam Type : **Regular**	Degree **B.A.(Social Science)**	Form No. : **2529UG103284**
Roll No. : **25291040655**		
College : **[104] G.B.M. College, Gaya**		
Exam Centre : **[06] Gaya College, Gaya**		
प्रत्येक प्रश्न पत्र पर दिए गए पाँच अंको के प्रश्न पत्र कोड को छात्र अपने पुस्तिका पर आवश्य लिखे।		
Note : Admit Card पर छात्र अपनी उत्तर पुस्तिका नंबर आवश्य Note करें। **भविष्य में परीक्षाफल सम्बंधित किसी प्रकार की शिकायत उत्तर पुस्तिका नंबर से करना है।**		

Exam Date	Subject	Paper Code	Paper
26-11-2026 10:00 AM TO 01:00 PM	Home Science [MJC-3]	1005-03T	Resource Management Concepts and Contexts
27-11-2026 10:00 AM TO 01:00 PM	Home Science [MJC-4]	1005-04T	Human Physiology
28-11-2026 10:00 AM TO 01:00 PM	Political Science [MIC-3]	2007-03T	Political Theory- Concepts and Debates
30-11-2026 10:00 AM TO 01:00 PM	Philosophy [MDC-3]	3019-03T	Indian Philosophy
01-12-2026 10:00 AM TO 01:00 PM	Disaster Risk Management [AEC-3]	4001-03T	Disaster Risk Management
02-12-2026 10:00 AM TO 01:00 PM	Communication in Professional Life [SEC-3]	5004-03T	Communication in Professional Life

NOTE-1 : एडमिटकार्ड पर जो एग्जाम schedule डिस्प्ले हो रहा है वह अपना एग्जामिनेशन टाइम टेबल से मिला ले। किसी भी त्रुटि हो ने पर यूनिवर्सिटी जिम्मेदार नहीं होगी। अपने समय सारणी की जांच स्वयं करें।

NOTE-2 : Admit Card पर छात्र अपना उतर पुस्तिका नंबर अवश्य Note कर ले।

(Controller of Examinations)

MAGADH UNIVERSITY, BODH GAYA

Under Graduate (U.G.), SEM - III, SESSION : 2025-29

ADMIT CARD

Name of the Candidate : **KAJAL KUMARI**	Father's Name : **BIJENDRA VISHWAKARMA**	Registration No. : **25104003837**
Exam Type : **Regular**	Degree **B.A.(Social Science)**	Form No. : **2529UG101208**
Roll No. : **25291040656**		
College : **[104] G.B.M. College, Gaya**		
Exam Centre : **[06] Gaya College, Gaya**		
प्रत्येक प्रश्न पत्र पर दिए गए पाँच अंको के प्रश्न पत्र कोड को छात्र अपने पुस्तिका पर आवश्य लिखे।		
Note : Admit Card पर छात्र अपनी उत्तर पुस्तिका नंबर आवश्य Note करें। **भविष्य में परीक्षाफल सम्बंधित किसी प्रकार की शिकायत उत्तर पुस्तिका नंबर से करना है।**		

Exam Date	Subject	Paper Code	Paper
26-11-2026 10:00 AM TO 01:00 PM	Home Science [MJC-3]	1005-03T	Resource Management Concepts and Contexts
27-11-2026 10:00 AM TO 01:00 PM	Home Science [MJC-4]	1005-04T	Human Physiology
28-11-2026 10:00 AM TO 01:00 PM	Economics [MIC-3]	2002-03T	Introductory Macroeconomics
30-11-2026 10:00 AM TO 01:00 PM	Philosophy [MDC-3]	3019-03T	Indian Philosophy
01-12-2026 10:00 AM TO 01:00 PM	Disaster Risk Management [AEC-3]	4001-03T	Disaster Risk Management
02-12-2026 10:00 AM TO 01:00 PM	Communication in Professional Life [SEC-3]	5004-03T	Communication in Professional Life

NOTE-1 : एडमिटकार्ड पर जो एग्जाम schedule डिस्प्ले हो रहा है वह अपना एग्जामिनेशन टाइम टेबल से मिला ले। किसी भी त्रुटि हो ने पर यूनिवर्सिटी जिम्मेदार नहीं होगी। अपने समय सारणी की जांच स्वयं करें।

NOTE-2 : Admit Card पर छात्र अपना उतर पुस्तिका नंबर अवश्य Note कर ले।

(Controller of Examinations)

MAGADH UNIVERSITY, BODH GAYA

Under Graduate (U.G.), SEM - III, SESSION : 2025-29

ADMIT CARD

Name of the Candidate : **RANI KUMARI**	Father's Name : **AJAY CHAUDHARY**	Registration No. : **25104003838**
Exam Type : **Regular**	Degree **B.A.(Social Science)**	Form No. : **2529UG101017**
Roll No. : **25291040657**		
College : **[104] G.B.M. College, Gaya**		
Exam Centre : **[06] Gaya College, Gaya**		
प्रत्येक प्रश्न पत्र पर दिए गए पाँच अंको के प्रश्न पत्र कोड को छात्र अपने पुस्तिका पर आवश्य लिखे।		
Note : Admit Card पर छात्र अपनी उत्तर पुस्तिका नंबर आवश्य Note करें। **भविष्य में परीक्षाफल सम्बंधित किसी प्रकार की शिकायत उत्तर पुस्तिका नंबर से करना है।**		

Exam Date	Subject	Paper Code	Paper
26-11-2026 10:00 AM TO 01:00 PM	Home Science [MJC-3]	1005-03T	Resource Management Concepts and Contexts
27-11-2026 10:00 AM TO 01:00 PM	Home Science [MJC-4]	1005-04T	Human Physiology
28-11-2026 10:00 AM TO 01:00 PM	Political Science [MIC-3]	2007-03T	Political Theory- Concepts and Debates
30-11-2026 10:00 AM TO 01:00 PM	Philosophy [MDC-3]	3019-03T	Indian Philosophy
01-12-2026 10:00 AM TO 01:00 PM	Disaster Risk Management [AEC-3]	4001-03T	Disaster Risk Management
02-12-2026 10:00 AM TO 01:00 PM	Communication in Professional Life [SEC-3]	5004-03T	Communication in Professional Life

NOTE-1 : एडमिटकार्ड पर जो एग्जाम schedule डिस्प्ले हो रहा है वह अपना एग्जामिनेशन टाइम टेबल से मिला ले। किसी भी त्रुटि हो ने पर यूनिवर्सिटी जिम्मेदार नहीं होगी। अपने समय सारणी की जांच स्वयं करें।

NOTE-2 : Admit Card पर छात्र अपना उतर पुस्तिका नंबर अवश्य Note कर ले।

(Controller of Examinations)

MAGADH UNIVERSITY, BODH GAYA

Under Graduate (U.G.), SEM - III, SESSION : 2025-29

ADMIT CARD

Name of the Candidate : **PRATIBHA KUMARI**	Father's Name : **PREM SUMAN**	Registration No. : **25104003842**
Exam Type : **Regular**	Degree **B.A.(Social Science)**	Form No. : **2529UG097682**
Roll No. : **25291040658**		
College : **[104] G.B.M. College, Gaya**		
Exam Centre : **[06] Gaya College, Gaya**		
प्रत्येक प्रश्न पत्र पर दिए गए पाँच अंको के प्रश्न पत्र कोड को छात्र अपने पुस्तिका पर आवश्य लिखे।		
Note : Admit Card पर छात्र अपनी उत्तर पुस्तिका नंबर आवश्य Note करें। **भविष्य में परीक्षाफल सम्बंधित किसी प्रकार की शिकायत उत्तर पुस्तिका नंबर से करना है।**		

Exam Date	Subject	Paper Code	Paper
26-11-2026 10:00 AM TO 01:00 PM	Home Science [MJC-3]	1005-03T	Resource Management Concepts and Contexts
27-11-2026 10:00 AM TO 01:00 PM	Home Science [MJC-4]	1005-04T	Human Physiology
28-11-2026 10:00 AM TO 01:00 PM	History [MIC-3]	2004-03T	History of India: From Earliest times to 550 CE
30-11-2026 10:00 AM TO 01:00 PM	Philosophy [MDC-3]	3019-03T	Indian Philosophy
01-12-2026 10:00 AM TO 01:00 PM	Disaster Risk Management [AEC-3]	4001-03T	Disaster Risk Management
02-12-2026 10:00 AM TO 01:00 PM	Communication in Professional Life [SEC-3]	5004-03T	Communication in Professional Life

NOTE-1 : एडमिटकार्ड पर जो एग्जाम schedule डिस्प्ले हो रहा है वह अपना एग्जामिनेशन टाइम टेबल से मिला ले। किसी भी त्रुटि हो ने पर यूनिवर्सिटी जिम्मेदार नहीं होगी। अपने समय सारणी की जांच स्वयं करें।

NOTE-2 : Admit Card पर छात्र अपना उतर पुस्तिका नंबर अवश्य Note कर ले।

(Controller of Examinations)

MAGADH UNIVERSITY, BODH GAYA

Under Graduate (U.G.), SEM - III, SESSION : 2025-29

ADMIT CARD

Name of the Candidate : **SWEETY KUMARI**	Father's Name : **ASHOK PRAJAPAT**	Registration No. : **25104003844**
Exam Type : **Regular**	Degree **B.A.(Social Science)**	Form No. : **2529UG096412**
Roll No. : **25291040659**		
College : **[104] G.B.M. College, Gaya**		
Exam Centre : **[06] Gaya College, Gaya**		
प्रत्येक प्रश्न पत्र पर दिए गए पाँच अंको के प्रश्न पत्र कोड को छात्र अपने पुस्तिका पर आवश्य लिखे।		
Note : Admit Card पर छात्र अपनी उत्तर पुस्तिका नंबर आवश्य Note करें। **भविष्य में परीक्षाफल सम्बंधित किसी प्रकार की शिकायत उत्तर पुस्तिका नंबर से करना है।**		

Exam Date	Subject	Paper Code	Paper
26-11-2026 10:00 AM TO 01:00 PM	Home Science [MJC-3]	1005-03T	Resource Management Concepts and Contexts
27-11-2026 10:00 AM TO 01:00 PM	Home Science [MJC-4]	1005-04T	Human Physiology
28-11-2026 10:00 AM TO 01:00 PM	Economics [MIC-3]	2002-03T	Introductory Macroeconomics
30-11-2026 10:00 AM TO 01:00 PM	Philosophy [MDC-3]	3019-03T	Indian Philosophy
01-12-2026 10:00 AM TO 01:00 PM	Disaster Risk Management [AEC-3]	4001-03T	Disaster Risk Management
02-12-2026 10:00 AM TO 01:00 PM	Communication in Professional Life [SEC-3]	5004-03T	Communication in Professional Life

NOTE-1 : एडमिटकार्ड पर जो एग्जाम schedule डिस्प्ले हो रहा है वह अपना एग्जामिनेशन टाइम टेबल से मिला ले। किसी भी त्रुटि हो ने पर यूनिवर्सिटी जिम्मेदार नहीं होगी। अपने समय सारणी की जांच स्वयं करें।

NOTE-2 : Admit Card पर छात्र अपना उतर पुस्तिका नंबर अवश्य Note कर ले।

(Controller of Examinations)

MAGADH UNIVERSITY, BODH GAYA

Under Graduate (U.G.), SEM - III, SESSION : 2025-29

ADMIT CARD

Name of the Candidate : **KHUSHBU KUMARI**	Father's Name : **DHARMENDRA CHAUDHARY**	Registration No. : **25104003855**
Exam Type : **Regular**	Degree **B.A.(Social Science)**	Form No. : **2529UG089581**
Roll No. : **25291040660**		
College : **[104] G.B.M. College, Gaya**		
Exam Centre : **[06] Gaya College, Gaya**		
प्रत्येक प्रश्न पत्र पर दिए गए पाँच अंको के प्रश्न पत्र कोड को छात्र अपने पुस्तिका पर आवश्य लिखे।		
Note : Admit Card पर छात्र अपनी उत्तर पुस्तिका नंबर आवश्य Note करें। **भविष्य में परीक्षाफल सम्बंधित किसी प्रकार की शिकायत उत्तर पुस्तिका नंबर से करना है।**		

Exam Date	Subject	Paper Code	Paper
26-11-2026 10:00 AM TO 01:00 PM	Home Science [MJC-3]	1005-03T	Resource Management Concepts and Contexts
27-11-2026 10:00 AM TO 01:00 PM	Home Science [MJC-4]	1005-04T	Human Physiology
28-11-2026 10:00 AM TO 01:00 PM	History [MIC-3]	2004-03T	History of India: From Earliest times to 550 CE
30-11-2026 10:00 AM TO 01:00 PM	English [MDC-3]	3029-03T	Business Communication
01-12-2026 10:00 AM TO 01:00 PM	Disaster Risk Management [AEC-3]	4001-03T	Disaster Risk Management
02-12-2026 10:00 AM TO 01:00 PM	Communication in Professional Life [SEC-3]	5004-03T	Communication in Professional Life

NOTE-1 : एडमिटकार्ड पर जो एग्जाम schedule डिस्प्ले हो रहा है वह अपना एग्जामिनेशन टाइम टेबल से मिला ले। किसी भी त्रुटि हो ने पर यूनिवर्सिटी जिम्मेदार नहीं होगी। अपने समय सारणी की जांच स्वयं करें।

NOTE-2 : Admit Card पर छात्र अपना उतर पुस्तिका नंबर अवश्य Note कर ले।

(Controller of Examinations)

MAGADH UNIVERSITY, BODH GAYA

Under Graduate (U.G.), SEM - III, SESSION : 2025-29

ADMIT CARD

Name of the Candidate : **MUNNI KUMARI**	Father's Name : **SANJAY PRAJAPATI**	Registration No. : **25104003856**
Exam Type : **Regular**	Degree **B.A.(Social Science)**	Form No. : **2529UG089459**
Roll No. : **25291040661**		
College : **[104] G.B.M. College, Gaya**		
Exam Centre : **[06] Gaya College, Gaya**		
प्रत्येक प्रश्न पत्र पर दिए गए पाँच अंको के प्रश्न पत्र कोड को छात्र अपने पुस्तिका पर आवश्य लिखे।		
Note : Admit Card पर छात्र अपनी उत्तर पुस्तिका नंबर आवश्य Note करें। **भविष्य में परीक्षाफल सम्बंधित किसी प्रकार की शिकायत उत्तर पुस्तिका नंबर से करना है।**		

Exam Date	Subject	Paper Code	Paper
26-11-2026 10:00 AM TO 01:00 PM	Home Science [MJC-3]	1005-03T	Resource Management Concepts and Contexts
27-11-2026 10:00 AM TO 01:00 PM	Home Science [MJC-4]	1005-04T	Human Physiology
28-11-2026 10:00 AM TO 01:00 PM	History [MIC-3]	2004-03T	History of India: From Earliest times to 550 CE
30-11-2026 10:00 AM TO 01:00 PM	English [MDC-3]	3029-03T	Business Communication
01-12-2026 10:00 AM TO 01:00 PM	Disaster Risk Management [AEC-3]	4001-03T	Disaster Risk Management
02-12-2026 10:00 AM TO 01:00 PM	Communication in Professional Life [SEC-3]	5004-03T	Communication in Professional Life

NOTE-1 : एडमिटकार्ड पर जो एग्जाम schedule डिस्प्ले हो रहा है वह अपना एग्जामिनेशन टाइम टेबल से मिला ले। किसी भी त्रुटि हो ने पर यूनिवर्सिटी जिम्मेदार नहीं होगी। अपने समय सारणी की जांच स्वयं करें।

NOTE-2 : Admit Card पर छात्र अपना उतर पुस्तिका नंबर अवश्य Note कर ले।

(Controller of Examinations)

MAGADH UNIVERSITY, BODH GAYA

Under Graduate (U.G.), SEM - III, SESSION : 2025-29

ADMIT CARD

Name of the Candidate : **KARISHAMA KUMARI**	Father's Name : **KUNJAN RAJAK**	Registration No. : **25104003869**
Exam Type : **Regular**	Degree **B.A.(Social Science)**	Form No. : **2529UG079960**
Roll No. : **25291040662**		
College : **[104] G.B.M. College, Gaya**		
Exam Centre : **[06] Gaya College, Gaya**		
प्रत्येक प्रश्न पत्र पर दिए गए पाँच अंको के प्रश्न पत्र कोड को छात्र अपने पुस्तिका पर आवश्य लिखे।		
Note : Admit Card पर छात्र अपनी उत्तर पुस्तिका नंबर आवश्य Note करें। **भविष्य में परीक्षाफल सम्बंधित किसी प्रकार की शिकायत उत्तर पुस्तिका नंबर से करना है।**		

Exam Date	Subject	Paper Code	Paper
26-11-2026 10:00 AM TO 01:00 PM	Home Science [MJC-3]	1005-03T	Resource Management Concepts and Contexts
27-11-2026 10:00 AM TO 01:00 PM	Home Science [MJC-4]	1005-04T	Human Physiology
28-11-2026 10:00 AM TO 01:00 PM	History [MIC-3]	2004-03T	History of India: From Earliest times to 550 CE
30-11-2026 10:00 AM TO 01:00 PM	Philosophy [MDC-3]	3019-03T	Indian Philosophy
01-12-2026 10:00 AM TO 01:00 PM	Disaster Risk Management [AEC-3]	4001-03T	Disaster Risk Management
02-12-2026 10:00 AM TO 01:00 PM	Communication in Professional Life [SEC-3]	5004-03T	Communication in Professional Life

NOTE-1 : एडमिटकार्ड पर जो एग्जाम schedule डिस्प्ले हो रहा है वह अपना एग्जामिनेशन टाइम टेबल से मिला ले। किसी भी त्रुटि हो ने पर यूनिवर्सिटी जिम्मेदार नहीं होगी। अपने समय सारणी की जांच स्वयं करें।

NOTE-2 : Admit Card पर छात्र अपना उतर पुस्तिका नंबर अवश्य Note कर ले।

(Controller of Examinations)

MAGADH UNIVERSITY, BODH GAYA

Under Graduate (U.G.), SEM - III, SESSION : 2025-29

ADMIT CARD

Name of the Candidate : **CHITRALEKHA KUMARI**	Father's Name : **PRAMOD PRASAD**	Registration No. : **25104003873**
Exam Type : **Regular**	Degree **B.A.(Social Science)**	Form No. : **2529UG077447**
Roll No. : **25291040663**		
College : **[104] G.B.M. College, Gaya**		
Exam Centre : **[06] Gaya College, Gaya**		
प्रत्येक प्रश्न पत्र पर दिए गए पाँच अंको के प्रश्न पत्र कोड को छात्र अपने पुस्तिका पर आवश्य लिखे।		
Note : Admit Card पर छात्र अपनी उत्तर पुस्तिका नंबर आवश्य Note करें। **भविष्य में परीक्षाफल सम्बंधित किसी प्रकार की शिकायत उत्तर पुस्तिका नंबर से करना है।**		

Exam Date	Subject	Paper Code	Paper
26-11-2026 10:00 AM TO 01:00 PM	Home Science [MJC-3]	1005-03T	Resource Management Concepts and Contexts
27-11-2026 10:00 AM TO 01:00 PM	Home Science [MJC-4]	1005-04T	Human Physiology
28-11-2026 10:00 AM TO 01:00 PM	Political Science [MIC-3]	2007-03T	Political Theory- Concepts and Debates
30-11-2026 10:00 AM TO 01:00 PM	English [MDC-3]	3029-03T	Business Communication
01-12-2026 10:00 AM TO 01:00 PM	Disaster Risk Management [AEC-3]	4001-03T	Disaster Risk Management
02-12-2026 10:00 AM TO 01:00 PM	Communication in Professional Life [SEC-3]	5004-03T	Communication in Professional Life

NOTE-1 : एडमिटकार्ड पर जो एग्जाम schedule डिस्प्ले हो रहा है वह अपना एग्जामिनेशन टाइम टेबल से मिला ले। किसी भी त्रुटि हो ने पर यूनिवर्सिटी जिम्मेदार नहीं होगी। अपने समय सारणी की जांच स्वयं करें।

NOTE-2 : Admit Card पर छात्र अपना उतर पुस्तिका नंबर अवश्य Note कर ले।

(Controller of Examinations)

MAGADH UNIVERSITY, BODH GAYA

Under Graduate (U.G.), SEM - III, SESSION : 2025-29

ADMIT CARD

Name of the Candidate : **KARISHMA KUMARI**	Father's Name : **MITHLESH RAUT**	Registration No. : **25104003895**
Exam Type : **Regular**	Degree **B.A.(Social Science)**	Form No. : **2529UG060246**
Roll No. : **25291040666**		
College : **[104] G.B.M. College, Gaya**		
Exam Centre : **[06] Gaya College, Gaya**		
प्रत्येक प्रश्न पत्र पर दिए गए पाँच अंको के प्रश्न पत्र कोड को छात्र अपने पुस्तिका पर आवश्य लिखे।		
Note : Admit Card पर छात्र अपनी उत्तर पुस्तिका नंबर आवश्य Note करें। **भविष्य में परीक्षाफल सम्बंधित किसी प्रकार की शिकायत उत्तर पुस्तिका नंबर से करना है।**		

Exam Date	Subject	Paper Code	Paper
26-11-2026 10:00 AM TO 01:00 PM	Home Science [MJC-3]	1005-03T	Resource Management Concepts and Contexts
27-11-2026 10:00 AM TO 01:00 PM	Home Science [MJC-4]	1005-04T	Human Physiology
28-11-2026 10:00 AM TO 01:00 PM	History [MIC-3]	2004-03T	History of India: From Earliest times to 550 CE
30-11-2026 10:00 AM TO 01:00 PM	Music [MDC-3]	3016-03T	Principles of Music, Indian Gharanas, Applied Theory
01-12-2026 10:00 AM TO 01:00 PM	Disaster Risk Management [AEC-3]	4001-03T	Disaster Risk Management
02-12-2026 10:00 AM TO 01:00 PM	Communication in Professional Life [SEC-3]	5004-03T	Communication in Professional Life

NOTE-1 : एडमिटकार्ड पर जो एग्जाम schedule डिस्प्ले हो रहा है वह अपना एग्जामिनेशन टाइम टेबल से मिला ले। किसी भी त्रुटि हो ने पर यूनिवर्सिटी जिम्मेदार नहीं होगी। अपने समय सारणी की जांच स्वयं करें।

NOTE-2 : Admit Card पर छात्र अपना उतर पुस्तिका नंबर अवश्य Note कर ले।

(Controller of Examinations)

MAGADH UNIVERSITY, BODH GAYA

Under Graduate (U.G.), SEM - III, SESSION : 2025-29

ADMIT CARD

Name of the Candidate : **SIMPI KUMARI**	Father's Name : **DINESH SAW**	Registration No. : **25104003925**
Exam Type : **Regular**	Degree **B.A.(Social Science)**	Form No. : **2529UG049178**
Roll No. : **25291040668**		
College : **[104] G.B.M. College, Gaya**		
Exam Centre : **[06] Gaya College, Gaya**		
प्रत्येक प्रश्न पत्र पर दिए गए पाँच अंको के प्रश्न पत्र कोड को छात्र अपने पुस्तिका पर आवश्य लिखे।		
Note : Admit Card पर छात्र अपनी उत्तर पुस्तिका नंबर आवश्य Note करें। **भविष्य में परीक्षाफल सम्बंधित किसी प्रकार की शिकायत उत्तर पुस्तिका नंबर से करना है।**		

Exam Date	Subject	Paper Code	Paper
26-11-2026 10:00 AM TO 01:00 PM	Home Science [MJC-3]	1005-03T	Resource Management Concepts and Contexts
27-11-2026 10:00 AM TO 01:00 PM	Home Science [MJC-4]	1005-04T	Human Physiology
28-11-2026 10:00 AM TO 01:00 PM	History [MIC-3]	2004-03T	History of India: From Earliest times to 550 CE
30-11-2026 10:00 AM TO 01:00 PM	Philosophy [MDC-3]	3019-03T	Indian Philosophy
01-12-2026 10:00 AM TO 01:00 PM	Disaster Risk Management [AEC-3]	4001-03T	Disaster Risk Management
02-12-2026 10:00 AM TO 01:00 PM	Communication in Professional Life [SEC-3]	5004-03T	Communication in Professional Life

NOTE-1 : एडमिटकार्ड पर जो एग्जाम schedule डिस्प्ले हो रहा है वह अपना एग्जामिनेशन टाइम टेबल से मिला ले | किसी भी त्रुटि हो ने पर यूनिवर्सिटी जिम्मेदार नहीं होगी | अपने समय सारणी की जांच स्वयं करें |

NOTE-2 : Admit Card पर छात्र अपना उतर पुस्तिका नंबर अवश्य Note कर ले |

(Controller of Examinations)

MAGADH UNIVERSITY, BODH GAYA

Under Graduate (U.G.), SEM - III, SESSION : 2025-29

ADMIT CARD

Name of the Candidate : **KAJAL KUMARI**	Father's Name : **UPENDRA KUMAR**	Registration No. : **25104003929**
Exam Type : **Regular**	Degree **B.A.(Social Science)**	Form No. : **2529UG048198**
Roll No. : **25291040669**		
College : **[104] G.B.M. College, Gaya**		
Exam Centre : **[06] Gaya College, Gaya**		
प्रत्येक प्रश्न पत्र पर दिए गए पाँच अंको के प्रश्न पत्र कोड को छात्र अपने पुस्तिका पर आवश्य लिखे।		
Note : Admit Card पर छात्र अपनी उत्तर पुस्तिका नंबर आवश्य Note करें। **भविष्य में परीक्षाफल सम्बंधित किसी प्रकार की शिकायत उत्तर पुस्तिका नंबर से करना है।**		

Exam Date	Subject	Paper Code	Paper
26-11-2026 10:00 AM TO 01:00 PM	Home Science [MJC-3]	1005-03T	Resource Management Concepts and Contexts
27-11-2026 10:00 AM TO 01:00 PM	Home Science [MJC-4]	1005-04T	Human Physiology
28-11-2026 10:00 AM TO 01:00 PM	History [MIC-3]	2004-03T	History of India: From Earliest times to 550 CE
30-11-2026 10:00 AM TO 01:00 PM	Philosophy [MDC-3]	3019-03T	Indian Philosophy
01-12-2026 10:00 AM TO 01:00 PM	Disaster Risk Management [AEC-3]	4001-03T	Disaster Risk Management
02-12-2026 10:00 AM TO 01:00 PM	Communication in Professional Life [SEC-3]	5004-03T	Communication in Professional Life

NOTE-1 : एडमिटकार्ड पर जो एग्जाम schedule डिस्प्ले हो रहा है वह अपना एग्जामिनेशन टाइम टेबल से मिला ले। किसी भी त्रुटि हो ने पर यूनिवर्सिटी जिम्मेदार नहीं होगी। अपने समय सारणी की जांच स्वयं करें।

NOTE-2 : Admit Card पर छात्र अपना उतर पुस्तिका नंबर अवश्य Note कर ले।

(Controller of Examinations)

MAGADH UNIVERSITY, BODH GAYA

Under Graduate (U.G.), SEM - III, SESSION : 2025-29

ADMIT CARD

Name of the Candidate : **AARTI KUMARI**	Father's Name : **UMESH PASWAN**	Registration No. : **25104003933**
Exam Type : **Regular**	Degree **B.A.(Social Science)**	Form No. : **2529UG047494**
Roll No. : **25291040670**		
College : **[104] G.B.M. College, Gaya**		
Exam Centre : **[06] Gaya College, Gaya**		
प्रत्येक प्रश्न पत्र पर दिए गए पाँच अंको के प्रश्न पत्र कोड को छात्र अपने पुस्तिका पर आवश्य लिखे।		
Note : Admit Card पर छात्र अपनी उत्तर पुस्तिका नंबर आवश्य Note करें। **भविष्य में परीक्षाफल सम्बंधित किसी प्रकार की शिकायत उत्तर पुस्तिका नंबर से करना है।**		

Exam Date	Subject	Paper Code	Paper
26-11-2026 10:00 AM TO 01:00 PM	Home Science [MJC-3]	1005-03T	Resource Management Concepts and Contexts
27-11-2026 10:00 AM TO 01:00 PM	Home Science [MJC-4]	1005-04T	Human Physiology
28-11-2026 10:00 AM TO 01:00 PM	Political Science [MIC-3]	2007-03T	Political Theory- Concepts and Debates
30-11-2026 10:00 AM TO 01:00 PM	English [MDC-3]	3029-03T	Business Communication
01-12-2026 10:00 AM TO 01:00 PM	Disaster Risk Management [AEC-3]	4001-03T	Disaster Risk Management
02-12-2026 10:00 AM TO 01:00 PM	Communication in Professional Life [SEC-3]	5004-03T	Communication in Professional Life

NOTE-1 : एडमिटकार्ड पर जो एग्जाम schedule डिस्प्ले हो रहा है वह अपना एग्जामिनेशन टाइम टेबल से मिला ले। किसी भी त्रुटि हो ने पर यूनिवर्सिटी जिम्मेदार नहीं होगी। अपने समय सारणी की जांच स्वयं करें।

NOTE-2 : Admit Card पर छात्र अपना उतर पुस्तिका नंबर अवश्य Note कर ले।

(Controller of Examinations)

MAGADH UNIVERSITY, BODH GAYA

Under Graduate (U.G.), SEM - III, SESSION : 2025-29

ADMIT CARD

Name of the Candidate : **PALLWI KUMARI**	Father's Name : **VINOD PASWAN**	Registration No. : **25104003989**
Exam Type : **Regular**	Degree **B.A.(Social Science)**	Form No. : **2529UG027076**
Roll No. : **25291040672**		
College : **[104] G.B.M. College, Gaya**		
Exam Centre : **[06] Gaya College, Gaya**		
प्रत्येक प्रश्न पत्र पर दिए गए पाँच अंको के प्रश्न पत्र कोड को छात्र अपने पुस्तिका पर आवश्य लिखे।		
Note : Admit Card पर छात्र अपनी उत्तर पुस्तिका नंबर आवश्य Note करें। **भविष्य में परीक्षाफल सम्बंधित किसी प्रकार की शिकायत उत्तर पुस्तिका नंबर से करना है।**		

Exam Date	Subject	Paper Code	Paper
26-11-2026 10:00 AM TO 01:00 PM	Home Science [MJC-3]	1005-03T	Resource Management Concepts and Contexts
27-11-2026 10:00 AM TO 01:00 PM	Home Science [MJC-4]	1005-04T	Human Physiology
28-11-2026 10:00 AM TO 01:00 PM	History [MIC-3]	2004-03T	History of India: From Earliest times to 550 CE
30-11-2026 10:00 AM TO 01:00 PM	Philosophy [MDC-3]	3019-03T	Indian Philosophy
01-12-2026 10:00 AM TO 01:00 PM	Disaster Risk Management [AEC-3]	4001-03T	Disaster Risk Management
02-12-2026 10:00 AM TO 01:00 PM	Communication in Professional Life [SEC-3]	5004-03T	Communication in Professional Life

NOTE-1 : एडमिटकार्ड पर जो एग्जाम schedule डिस्प्ले हो रहा है वह अपना एग्जामिनेशन टाइम टेबल से मिला ले। किसी भी त्रुटि हो ने पर यूनिवर्सिटी जिम्मेदार नहीं होगी। अपने समय सारणी की जांच स्वयं करें।

NOTE-2 : Admit Card पर छात्र अपना उतर पुस्तिका नंबर अवश्य Note कर ले।

(Controller of Examinations)

MAGADH UNIVERSITY, BODH GAYA

Under Graduate (U.G.), SEM - III, SESSION : 2025-29

ADMIT CARD

Name of the Candidate : **SAPNA GUPTA**	Father's Name : **KRISHNA SAW**	Registration No. : **25104003998**
Exam Type : **Regular**	Degree **B.A.(Social Science)**	Form No. : **2529UG025899**
Roll No. : **25291040673**		
College : **[104] G.B.M. College, Gaya**		
Exam Centre : **[06] Gaya College, Gaya**		
प्रत्येक प्रश्न पत्र पर दिए गए पाँच अंको के प्रश्न पत्र कोड को छात्र अपने पुस्तिका पर आवश्य लिखे।		
Note : Admit Card पर छात्र अपनी उत्तर पुस्तिका नंबर आवश्य Note करें। **भविष्य में परीक्षाफल सम्बंधित किसी प्रकार की शिकायत उत्तर पुस्तिका नंबर से करना है।**		

Exam Date	Subject	Paper Code	Paper
26-11-2026 10:00 AM TO 01:00 PM	Home Science [MJC-3]	1005-03T	Resource Management Concepts and Contexts
27-11-2026 10:00 AM TO 01:00 PM	Home Science [MJC-4]	1005-04T	Human Physiology
28-11-2026 10:00 AM TO 01:00 PM	History [MIC-3]	2004-03T	History of India: From Earliest times to 550 CE
30-11-2026 10:00 AM TO 01:00 PM	Philosophy [MDC-3]	3019-03T	Indian Philosophy
01-12-2026 10:00 AM TO 01:00 PM	Disaster Risk Management [AEC-3]	4001-03T	Disaster Risk Management
02-12-2026 10:00 AM TO 01:00 PM	Communication in Professional Life [SEC-3]	5004-03T	Communication in Professional Life

NOTE-1 : एडमिटकार्ड पर जो एग्जाम schedule डिस्प्ले हो रहा है वह अपना एग्जामिनेशन टाइम टेबल से मिला ले। किसी भी त्रुटि हो ने पर यूनिवर्सिटी जिम्मेदार नहीं होगी। अपने समय सारणी की जांच स्वयं करें।

NOTE-2 : Admit Card पर छात्र अपना उतर पुस्तिका नंबर अवश्य Note कर ले।

(Controller of Examinations)

MAGADH UNIVERSITY, BODH GAYA

Under Graduate (U.G.), SEM - III, SESSION : 2025-29

ADMIT CARD

Name of the Candidate : **SUMAN KUMARI**	Father's Name : **SHAMBHU YADAV**	Registration No. : **25104003999**
Exam Type : **Regular**	Degree **B.A.(Social Science)**	Form No. : **2529UG025594**
Roll No. : **25291040674**		
College : **[104] G.B.M. College, Gaya**		
Exam Centre : **[06] Gaya College, Gaya**		
प्रत्येक प्रश्न पत्र पर दिए गए पाँच अंको के प्रश्न पत्र कोड को छात्र अपने पुस्तिका पर आवश्य लिखे।		
Note : Admit Card पर छात्र अपनी उत्तर पुस्तिका नंबर आवश्य Note करें। **भविष्य में परीक्षाफल सम्बंधित किसी प्रकार की शिकायत उत्तर पुस्तिका नंबर से करना है।**		

Exam Date	Subject	Paper Code	Paper
26-11-2026 10:00 AM TO 01:00 PM	Home Science [MJC-3]	1005-03T	Resource Management Concepts and Contexts
27-11-2026 10:00 AM TO 01:00 PM	Home Science [MJC-4]	1005-04T	Human Physiology
28-11-2026 10:00 AM TO 01:00 PM	Political Science [MIC-3]	2007-03T	Political Theory- Concepts and Debates
30-11-2026 10:00 AM TO 01:00 PM	Philosophy [MDC-3]	3019-03T	Indian Philosophy
01-12-2026 10:00 AM TO 01:00 PM	Disaster Risk Management [AEC-3]	4001-03T	Disaster Risk Management
02-12-2026 10:00 AM TO 01:00 PM	Communication in Professional Life [SEC-3]	5004-03T	Communication in Professional Life

NOTE-1 : एडमिटकार्ड पर जो एग्जाम schedule डिस्प्ले हो रहा है वह अपना एग्जामिनेशन टाइम टेबल से मिला ले। किसी भी त्रुटि हो ने पर यूनिवर्सिटी जिम्मेदार नहीं होगी। अपने समय सारणी की जांच स्वयं करें।

NOTE-2 : Admit Card पर छात्र अपना उतर पुस्तिका नंबर अवश्य Note कर ले।



(Controller of Examinations)

MAGADH UNIVERSITY, BODH GAYA

Under Graduate (U.G.), SEM - III, SESSION : 2025-29

ADMIT CARD

Name of the Candidate : **ARTI KUMARI**	Father's Name : **PRAMOD PASWAN**	Registration No. : **25104004000**
Exam Type : **Regular**	Degree **B.A.(Social Science)**	Form No. : **2529UG025453**
Roll No. : **25291040675**		
College : **[104] G.B.M. College, Gaya**		
Exam Centre : **[06] Gaya College, Gaya**		
प्रत्येक प्रश्न पत्र पर दिए गए पाँच अंको के प्रश्न पत्र कोड को छात्र अपने पुस्तिका पर आवश्य लिखे।		
Note : Admit Card पर छात्र अपनी उत्तर पुस्तिका नंबर आवश्य Note करें। **भविष्य में परीक्षाफल सम्बंधित किसी प्रकार की शिकायत उत्तर पुस्तिका नंबर से करना है।**		

Exam Date	Subject	Paper Code	Paper
26-11-2026 10:00 AM TO 01:00 PM	Home Science [MJC-3]	1005-03T	Resource Management Concepts and Contexts
27-11-2026 10:00 AM TO 01:00 PM	Home Science [MJC-4]	1005-04T	Human Physiology
28-11-2026 10:00 AM TO 01:00 PM	Psychology [MIC-3]	2008-03T	Developmental Psychology
30-11-2026 10:00 AM TO 01:00 PM	Philosophy [MDC-3]	3019-03T	Indian Philosophy
01-12-2026 10:00 AM TO 01:00 PM	Disaster Risk Management [AEC-3]	4001-03T	Disaster Risk Management
02-12-2026 10:00 AM TO 01:00 PM	Communication in Professional Life [SEC-3]	5004-03T	Communication in Professional Life

NOTE-1 : एडमिटकार्ड पर जो एग्जाम schedule डिस्प्ले हो रहा है वह अपना एग्जामिनेशन टाइम टेबल से मिला ले। किसी भी त्रुटि हो ने पर यूनिवर्सिटी जिम्मेदार नहीं होगी। अपने समय सारणी की जांच स्वयं करें।

NOTE-2 : Admit Card पर छात्र अपना उतर पुस्तिका नंबर अवश्य Note कर ले।

(Controller of Examinations)

MAGADH UNIVERSITY, BODH GAYA

Under Graduate (U.G.), SEM - III, SESSION : 2025-29

ADMIT CARD

Name of the Candidate : **RADHINA KUMARI**	Father's Name : **UMILAL DAS**	Registration No. : **25104004024**
Exam Type : **Regular**	Degree **B.A.(Social Science)**	Form No. : **2529UG016449**
Roll No. : **25291040676**		
College : **[104] G.B.M. College, Gaya**		
Exam Centre : **[06] Gaya College, Gaya**		
प्रत्येक प्रश्न पत्र पर दिए गए पाँच अंको के प्रश्न पत्र कोड को छात्र अपने पुस्तिका पर आवश्य लिखे।		
Note : Admit Card पर छात्र अपनी उत्तर पुस्तिका नंबर आवश्य Note करें। **भविष्य में परीक्षाफल सम्बंधित किसी प्रकार की शिकायत उत्तर पुस्तिका नंबर से करना है।**		

Exam Date	Subject	Paper Code	Paper
26-11-2026 10:00 AM TO 01:00 PM	Home Science [MJC-3]	1005-03T	Resource Management Concepts and Contexts
27-11-2026 10:00 AM TO 01:00 PM	Home Science [MJC-4]	1005-04T	Human Physiology
28-11-2026 10:00 AM TO 01:00 PM	History [MIC-3]	2004-03T	History of India: From Earliest times to 550 CE
30-11-2026 10:00 AM TO 01:00 PM	Philosophy [MDC-3]	3019-03T	Indian Philosophy
01-12-2026 10:00 AM TO 01:00 PM	Disaster Risk Management [AEC-3]	4001-03T	Disaster Risk Management
02-12-2026 10:00 AM TO 01:00 PM	Communication in Professional Life [SEC-3]	5004-03T	Communication in Professional Life

NOTE-1 : एडमिटकार्ड पर जो एग्जाम schedule डिस्प्ले हो रहा है वह अपना एग्जामिनेशन टाइम टेबल से मिला ले। किसी भी त्रुटि हो ने पर यूनिवर्सिटी जिम्मेदार नहीं होगी। अपने समय सारणी की जांच स्वयं करें।

NOTE-2 : Admit Card पर छात्र अपना उतर पुस्तिका नंबर अवश्य Note कर ले।

(Controller of Examinations)

MAGADH UNIVERSITY, BODH GAYA

Under Graduate (U.G.), SEM - III, SESSION : 2025-29

ADMIT CARD

Name of the Candidate : **DOLLY KUMARI**	Father's Name : **ANIL DAS**	Registration No. : **25104004028**
Exam Type : **Regular**	Degree **B.A.(Social Science)**	Form No. : **2529UG013944**
Roll No. : **25291040677**		
College : **[104] G.B.M. College, Gaya**		
Exam Centre : **[06] Gaya College, Gaya**		
प्रत्येक प्रश्न पत्र पर दिए गए पाँच अंको के प्रश्न पत्र कोड को छात्र अपने पुस्तिका पर आवश्य लिखे।		
Note : Admit Card पर छात्र अपनी उत्तर पुस्तिका नंबर आवश्य Note करें। **भविष्य में परीक्षाफल सम्बंधित किसी प्रकार की शिकायत उत्तर पुस्तिका नंबर से करना है।**		

Exam Date	Subject	Paper Code	Paper
26-11-2026 10:00 AM TO 01:00 PM	Home Science [MJC-3]	1005-03T	Resource Management Concepts and Contexts
27-11-2026 10:00 AM TO 01:00 PM	Home Science [MJC-4]	1005-04T	Human Physiology
28-11-2026 10:00 AM TO 01:00 PM	History [MIC-3]	2004-03T	History of India: From Earliest times to 550 CE
30-11-2026 10:00 AM TO 01:00 PM	Philosophy [MDC-3]	3019-03T	Indian Philosophy
01-12-2026 10:00 AM TO 01:00 PM	Disaster Risk Management [AEC-3]	4001-03T	Disaster Risk Management
02-12-2026 10:00 AM TO 01:00 PM	Communication in Professional Life [SEC-3]	5004-03T	Communication in Professional Life

NOTE-1 : एडमिटकार्ड पर जो एग्जाम schedule डिस्प्ले हो रहा है वह अपना एग्जामिनेशन टाइम टेबल से मिला ले | किसी भी त्रुटि हो ने पर यूनिवर्सिटी जिम्मेदार नहीं होगी | अपने समय सारणी की जांच स्वयं करें |

NOTE-2 : Admit Card पर छात्र अपना उतर पुस्तिका नंबर अवश्य Note कर ले |

(Controller of Examinations)

MAGADH UNIVERSITY, BODH GAYA

Under Graduate (U.G.), SEM - III, SESSION : 2025-29

ADMIT CARD

Name of the Candidate : **SONI KUMARI**	Father's Name : **NARESH YADAV**	Registration No. : **25104004035**
Exam Type : **Regular**	Degree **B.A.(Social Science)**	Form No. : **2529UG013159**
Roll No. : **25291040678**		
College : **[104] G.B.M. College, Gaya**		
Exam Centre : **[06] Gaya College, Gaya**		
प्रत्येक प्रश्न पत्र पर दिए गए पाँच अंको के प्रश्न पत्र कोड को छात्र अपने पुस्तिका पर आवश्य लिखे।		
Note : Admit Card पर छात्र अपनी उत्तर पुस्तिका नंबर आवश्य Note करें। **भविष्य में परीक्षाफल सम्बंधित किसी प्रकार की शिकायत उत्तर पुस्तिका नंबर से करना है।**		

Exam Date	Subject	Paper Code	Paper
26-11-2026 10:00 AM TO 01:00 PM	Home Science [MJC-3]	1005-03T	Resource Management Concepts and Contexts
27-11-2026 10:00 AM TO 01:00 PM	Home Science [MJC-4]	1005-04T	Human Physiology
28-11-2026 10:00 AM TO 01:00 PM	Political Science [MIC-3]	2007-03T	Political Theory- Concepts and Debates
30-11-2026 10:00 AM TO 01:00 PM	Philosophy [MDC-3]	3019-03T	Indian Philosophy
01-12-2026 10:00 AM TO 01:00 PM	Disaster Risk Management [AEC-3]	4001-03T	Disaster Risk Management
02-12-2026 10:00 AM TO 01:00 PM	Communication in Professional Life [SEC-3]	5004-03T	Communication in Professional Life

NOTE-1 : एडमिटकार्ड पर जो एग्जाम schedule डिस्प्ले हो रहा है वह अपना एग्जामिनेशन टाइम टेबल से मिला ले। किसी भी त्रुटि हो ने पर यूनिवर्सिटी जिम्मेदार नहीं होगी। अपने समय सारणी की जांच स्वयं करें।

NOTE-2 : Admit Card पर छात्र अपना उतर पुस्तिका नंबर अवश्य Note कर ले।

(Controller of Examinations)

MAGADH UNIVERSITY, BODH GAYA

Under Graduate (U.G.), SEM - III, SESSION : 2025-29

ADMIT CARD

Name of the Candidate : **RIYA KUMARI CHAURASIYA**	Father's Name : **KANHAIYA LAL CHAURASIYA**	Registration No. : **25104004041**
Exam Type : **Regular**	Degree **B.A.(Social Science)**	Form No. : **2529UG009404**
Roll No. : **25291040679**		
College : **[104] G.B.M. College, Gaya**		
Exam Centre : **[06] Gaya College, Gaya**		
प्रत्येक प्रश्न पत्र पर दिए गए पाँच अंको के प्रश्न पत्र कोड को छात्र अपने पुस्तिका पर आवश्य लिखे।		
Note : Admit Card पर छात्र अपनी उत्तर पुस्तिका नंबर आवश्य Note करें। **भविष्य में परीक्षाफल सम्बंधित किसी प्रकार की शिकायत उत्तर पुस्तिका नंबर से करना है।**		

Exam Date	Subject	Paper Code	Paper
26-11-2026 10:00 AM TO 01:00 PM	Home Science [MJC-3]	1005-03T	Resource Management Concepts and Contexts
27-11-2026 10:00 AM TO 01:00 PM	Home Science [MJC-4]	1005-04T	Human Physiology
28-11-2026 10:00 AM TO 01:00 PM	History [MIC-3]	2004-03T	History of India: From Earliest times to 550 CE
30-11-2026 10:00 AM TO 01:00 PM	Philosophy [MDC-3]	3019-03T	Indian Philosophy
01-12-2026 10:00 AM TO 01:00 PM	Disaster Risk Management [AEC-3]	4001-03T	Disaster Risk Management
02-12-2026 10:00 AM TO 01:00 PM	Communication in Professional Life [SEC-3]	5004-03T	Communication in Professional Life

NOTE-1 : एडमिटकार्ड पर जो एग्जाम schedule डिस्प्ले हो रहा है वह अपना एग्जामिनेशन टाइम टेबल से मिला ले। किसी भी त्रुटि हो ने पर यूनिवर्सिटी जिम्मेदार नहीं होगी। अपने समय सारणी की जांच स्वयं करें।

NOTE-2 : Admit Card पर छात्र अपना उतर पुस्तिका नंबर अवश्य Note कर ले।

(Controller of Examinations)

MAGADH UNIVERSITY, BODH GAYA

Under Graduate (U.G.), SEM - III, SESSION : 2025-29

ADMIT CARD

Name of the Candidate : **RUBI KUMARI**	Father's Name : **SAMIRAK CHAUDHARI**	Registration No. : **25104004047**
Exam Type : **Regular**	Degree **B.A.(Social Science)**	Form No. : **2529UG008145**
Roll No. : **25291040680**		
College : **[104] G.B.M. College, Gaya**		
Exam Centre : **[06] Gaya College, Gaya**		
प्रत्येक प्रश्न पत्र पर दिए गए पाँच अंको के प्रश्न पत्र कोड को छात्र अपने पुस्तिका पर आवश्य लिखे।		
Note : Admit Card पर छात्र अपनी उत्तर पुस्तिका नंबर आवश्य Note करें। **भविष्य में परीक्षाफल सम्बंधित किसी प्रकार की शिकायत उत्तर पुस्तिका नंबर से करना है।**		

Exam Date	Subject	Paper Code	Paper
26-11-2026 10:00 AM TO 01:00 PM	Home Science [MJC-3]	1005-03T	Resource Management Concepts and Contexts
27-11-2026 10:00 AM TO 01:00 PM	Home Science [MJC-4]	1005-04T	Human Physiology
28-11-2026 10:00 AM TO 01:00 PM	History [MIC-3]	2004-03T	History of India: From Earliest times to 550 CE
30-11-2026 10:00 AM TO 01:00 PM	Philosophy [MDC-3]	3019-03T	Indian Philosophy
01-12-2026 10:00 AM TO 01:00 PM	Disaster Risk Management [AEC-3]	4001-03T	Disaster Risk Management
02-12-2026 10:00 AM TO 01:00 PM	Communication in Professional Life [SEC-3]	5004-03T	Communication in Professional Life

NOTE-1 : एडमिटकार्ड पर जो एग्जाम schedule डिस्प्ले हो रहा है वह अपना एग्जामिनेशन टाइम टेबल से मिला ले। किसी भी त्रुटि हो ने पर यूनिवर्सिटी जिम्मेदार नहीं होगी। अपने समय सारणी की जांच स्वयं करें।

NOTE-2 : Admit Card पर छात्र अपना उतर पुस्तिका नंबर अवश्य Note कर ले।

(Controller of Examinations)

MAGADH UNIVERSITY, BODH GAYA

Under Graduate (U.G.), SEM - III, SESSION : 2025-29

ADMIT CARD

Name of the Candidate : **RADHA KUMARI**	Father's Name : **LAV KUMAR VERMA**	Registration No. : **25104004049**
Exam Type : **Regular**	Degree **B.A.(Social Science)**	Form No. : **2529UG007634**
Roll No. : **25291040681**		
College : **[104] G.B.M. College, Gaya**		
Exam Centre : **[06] Gaya College, Gaya**		
प्रत्येक प्रश्न पत्र पर दिए गए पाँच अंको के प्रश्न पत्र कोड को छात्र अपने पुस्तिका पर आवश्य लिखे।		
Note : Admit Card पर छात्र अपनी उत्तर पुस्तिका नंबर आवश्य Note करें। **भविष्य में परीक्षाफल सम्बंधित किसी प्रकार की शिकायत उत्तर पुस्तिका नंबर से करना है।**		

Exam Date	Subject	Paper Code	Paper
26-11-2026 10:00 AM TO 01:00 PM	Home Science [MJC-3]	1005-03T	Resource Management Concepts and Contexts
27-11-2026 10:00 AM TO 01:00 PM	Home Science [MJC-4]	1005-04T	Human Physiology
28-11-2026 10:00 AM TO 01:00 PM	History [MIC-3]	2004-03T	History of India: From Earliest times to 550 CE
30-11-2026 10:00 AM TO 01:00 PM	Music [MDC-3]	3016-03T	Principles of Music, Indian Gharanas, Applied Theory
01-12-2026 10:00 AM TO 01:00 PM	Disaster Risk Management [AEC-3]	4001-03T	Disaster Risk Management
02-12-2026 10:00 AM TO 01:00 PM	Communication in Professional Life [SEC-3]	5004-03T	Communication in Professional Life

NOTE-1 : एडमिटकार्ड पर जो एग्जाम schedule डिस्प्ले हो रहा है वह अपना एग्जामिनेशन टाइम टेबल से मिला ले। किसी भी त्रुटि हो ने पर यूनिवर्सिटी जिम्मेदार नहीं होगी। अपने समय सारणी की जांच स्वयं करें।

NOTE-2 : Admit Card पर छात्र अपना उतर पुस्तिका नंबर अवश्य Note कर ले।

(Controller of Examinations)

MAGADH UNIVERSITY, BODH GAYA

Under Graduate (U.G.), SEM - III, SESSION : 2025-29

ADMIT CARD

Name of the Candidate : **KUSUM KUMARI**	Father's Name : **CHANDRADEV THAKUR**	Registration No. : **25104004050**
Exam Type : **Regular**	Degree **B.A.(Social Science)**	Form No. : **2529UG007584**
Roll No. : **25291040682**		
College : **[104] G.B.M. College, Gaya**		
Exam Centre : **[06] Gaya College, Gaya**		
प्रत्येक प्रश्न पत्र पर दिए गए पाँच अंको के प्रश्न पत्र कोड को छात्र अपने पुस्तिका पर आवश्य लिखे।		
Note : Admit Card पर छात्र अपनी उत्तर पुस्तिका नंबर आवश्य Note करें। **भविष्य में परीक्षाफल सम्बंधित किसी प्रकार की शिकायत उत्तर पुस्तिका नंबर से करना है।**		

Exam Date	Subject	Paper Code	Paper
26-11-2026 10:00 AM TO 01:00 PM	Home Science [MJC-3]	1005-03T	Resource Management Concepts and Contexts
27-11-2026 10:00 AM TO 01:00 PM	Home Science [MJC-4]	1005-04T	Human Physiology
28-11-2026 10:00 AM TO 01:00 PM	History [MIC-3]	2004-03T	History of India: From Earliest times to 550 CE
30-11-2026 10:00 AM TO 01:00 PM	Philosophy [MDC-3]	3019-03T	Indian Philosophy
01-12-2026 10:00 AM TO 01:00 PM	Disaster Risk Management [AEC-3]	4001-03T	Disaster Risk Management
02-12-2026 10:00 AM TO 01:00 PM	Communication in Professional Life [SEC-3]	5004-03T	Communication in Professional Life

NOTE-1 : एडमिटकार्ड पर जो एग्जाम schedule डिस्प्ले हो रहा है वह अपना एग्जामिनेशन टाइम टेबल से मिला ले। किसी भी त्रुटि हो ने पर यूनिवर्सिटी जिम्मेदार नहीं होगी। अपने समय सारणी की जांच स्वयं करें।

NOTE-2 : Admit Card पर छात्र अपना उतर पुस्तिका नंबर अवश्य Note कर ले।

(Controller of Examinations)

MAGADH UNIVERSITY, BODH GAYA

Under Graduate (U.G.), SEM - III, SESSION : 2025-29

ADMIT CARD

Name of the Candidate : **RINA SINHA**	Father's Name : **PANKAJ KUMAR SINHA**	Registration No. : **25104004063**
Exam Type : **Regular**	Degree **B.A.(Social Science)**	Form No. : **2529UG005555**
Roll No. : **25291040683**		
College : **[104] G.B.M. College, Gaya**		
Exam Centre : **[06] Gaya College, Gaya**		
प्रत्येक प्रश्न पत्र पर दिए गए पाँच अंको के प्रश्न पत्र कोड को छात्र अपने पुस्तिका पर आवश्य लिखे।		
Note : Admit Card पर छात्र अपनी उत्तर पुस्तिका नंबर आवश्य Note करें। **भविष्य में परीक्षाफल सम्बंधित किसी प्रकार की शिकायत उत्तर पुस्तिका नंबर से करना है।**		

Exam Date	Subject	Paper Code	Paper
26-11-2026 10:00 AM TO 01:00 PM	Home Science [MJC-3]	1005-03T	Resource Management Concepts and Contexts
27-11-2026 10:00 AM TO 01:00 PM	Home Science [MJC-4]	1005-04T	Human Physiology
28-11-2026 10:00 AM TO 01:00 PM	History [MIC-3]	2004-03T	History of India: From Earliest times to 550 CE
30-11-2026 10:00 AM TO 01:00 PM	Philosophy [MDC-3]	3019-03T	Indian Philosophy
01-12-2026 10:00 AM TO 01:00 PM	Disaster Risk Management [AEC-3]	4001-03T	Disaster Risk Management
02-12-2026 10:00 AM TO 01:00 PM	Communication in Professional Life [SEC-3]	5004-03T	Communication in Professional Life

NOTE-1 : एडमिटकार्ड पर जो एग्जाम schedule डिस्प्ले हो रहा है वह अपना एग्जामिनेशन टाइम टेबल से मिला ले। किसी भी त्रुटि हो ने पर यूनिवर्सिटी जिम्मेदार नहीं होगी। अपने समय सारणी की जांच स्वयं करें।

NOTE-2 : Admit Card पर छात्र अपना उतर पुस्तिका नंबर अवश्य Note कर ले।

(Controller of Examinations)

MAGADH UNIVERSITY, BODH GAYA

Under Graduate (U.G.), SEM - III, SESSION : 2025-29

ADMIT CARD

Name of the Candidate : **PUNAM KUMARI**	Father's Name : **NARESH RAVIDAS**	Registration No. : **25104004068**
Exam Type : **Regular**	Degree **B.A.(Social Science)**	Form No. : **2529UG003946**
Roll No. : **25291040684**		
College : **[104] G.B.M. College, Gaya**		
Exam Centre : **[06] Gaya College, Gaya**		
प्रत्येक प्रश्न पत्र पर दिए गए पाँच अंको के प्रश्न पत्र कोड को छात्र अपने पुस्तिका पर आवश्य लिखे।		
Note : Admit Card पर छात्र अपनी उत्तर पुस्तिका नंबर आवश्य Note करें। **भविष्य में परीक्षाफल सम्बंधित किसी प्रकार की शिकायत उत्तर पुस्तिका नंबर से करना है।**		

Exam Date	Subject	Paper Code	Paper
26-11-2026 10:00 AM TO 01:00 PM	Home Science [MJC-3]	1005-03T	Resource Management Concepts and Contexts
27-11-2026 10:00 AM TO 01:00 PM	Home Science [MJC-4]	1005-04T	Human Physiology
28-11-2026 10:00 AM TO 01:00 PM	History [MIC-3]	2004-03T	History of India: From Earliest times to 550 CE
30-11-2026 10:00 AM TO 01:00 PM	Urdu [MDC-3]	3027-03T	Study of Urdu Nazm
01-12-2026 10:00 AM TO 01:00 PM	Disaster Risk Management [AEC-3]	4001-03T	Disaster Risk Management
02-12-2026 10:00 AM TO 01:00 PM	Communication in Professional Life [SEC-3]	5004-03T	Communication in Professional Life

NOTE-1 : एडमिटकार्ड पर जो एग्जाम schedule डिस्प्ले हो रहा है वह अपना एग्जामिनेशन टाइम टेबल से मिला ले। किसी भी त्रुटि हो ने पर यूनिवर्सिटी जिम्मेदार नहीं होगी। अपने समय सारणी की जांच स्वयं करें।

NOTE-2 : Admit Card पर छात्र अपना उतर पुस्तिका नंबर अवश्य Note कर ले।

(Controller of Examinations)

MAGADH UNIVERSITY, BODH GAYA

Under Graduate (U.G.), SEM - III, SESSION : 2025-29

ADMIT CARD

Name of the Candidate : **FARZANA NAZ**	Father's Name : **MD SAHAB QURAISHI**	Registration No. : **25104004080**
Exam Type : **Regular**	Degree **B.A.(Social Science)**	Form No. : **2529UG039884**
Roll No. : **25291040685**		
College : **[104] G.B.M. College, Gaya**		
Exam Centre : **[06] Gaya College, Gaya**		
प्रत्येक प्रश्न पत्र पर दिए गए पाँच अंको के प्रश्न पत्र कोड को छात्र अपने पुस्तिका पर आवश्य लिखे।		
Note : Admit Card पर छात्र अपनी उत्तर पुस्तिका नंबर आवश्य Note करें। **भविष्य में परीक्षाफल सम्बंधित किसी प्रकार की शिकायत उत्तर पुस्तिका नंबर से करना है।**		

Exam Date	Subject	Paper Code	Paper
26-11-2026 10:00 AM TO 01:00 PM	Home Science [MJC-3]	1005-03T	Resource Management Concepts and Contexts
27-11-2026 10:00 AM TO 01:00 PM	Home Science [MJC-4]	1005-04T	Human Physiology
28-11-2026 10:00 AM TO 01:00 PM	History [MIC-3]	2004-03T	History of India: From Earliest times to 550 CE
30-11-2026 10:00 AM TO 01:00 PM	English [MDC-3]	3029-03T	Business Communication
01-12-2026 10:00 AM TO 01:00 PM	Disaster Risk Management [AEC-3]	4001-03T	Disaster Risk Management
02-12-2026 10:00 AM TO 01:00 PM	Communication in Professional Life [SEC-3]	5004-03T	Communication in Professional Life

NOTE-1 : एडमिटकार्ड पर जो एग्जाम schedule डिस्प्ले हो रहा है वह अपना एग्जामिनेशन टाइम टेबल से मिला ले | किसी भी त्रुटि हो ने पर यूनिवर्सिटी जिम्मेदार नहीं होगी | अपने समय सारणी की जांच स्वयं करें |

NOTE-2 : Admit Card पर छात्र अपना उतर पुस्तिका नंबर अवश्य Note कर ले |

(Controller of Examinations)

MAGADH UNIVERSITY, BODH GAYA

Under Graduate (U.G.), SEM - III, SESSION : 2025-29

ADMIT CARD

Name of the Candidate : **VAISHANVI KUMARI**	Father's Name : **DINESH MISTRY**	Registration No. : **25104004090**
Exam Type : **Regular**	Degree **B.A.(Social Science)**	Form No. : **2529UG040224**
Roll No. : **25291040687**		
College : **[104] G.B.M. College, Gaya**		
Exam Centre : **[06] Gaya College, Gaya**		
प्रत्येक प्रश्न पत्र पर दिए गए पाँच अंको के प्रश्न पत्र कोड को छात्र अपने पुस्तिका पर आवश्य लिखे।		
Note : Admit Card पर छात्र अपनी उत्तर पुस्तिका नंबर आवश्य Note करें। **भविष्य में परीक्षाफल सम्बंधित किसी प्रकार की शिकायत उत्तर पुस्तिका नंबर से करना है।**		

Exam Date	Subject	Paper Code	Paper
26-11-2026 10:00 AM TO 01:00 PM	Home Science [MJC-3]	1005-03T	Resource Management Concepts and Contexts
27-11-2026 10:00 AM TO 01:00 PM	Home Science [MJC-4]	1005-04T	Human Physiology
28-11-2026 10:00 AM TO 01:00 PM	History [MIC-3]	2004-03T	History of India: From Earliest times to 550 CE
30-11-2026 10:00 AM TO 01:00 PM	Philosophy [MDC-3]	3019-03T	Indian Philosophy
01-12-2026 10:00 AM TO 01:00 PM	Disaster Risk Management [AEC-3]	4001-03T	Disaster Risk Management
02-12-2026 10:00 AM TO 01:00 PM	Communication in Professional Life [SEC-3]	5004-03T	Communication in Professional Life

NOTE-1 : एडमिटकार्ड पर जो एग्जाम schedule डिस्प्ले हो रहा है वह अपना एग्जामिनेशन टाइम टेबल से मिला ले। किसी भी त्रुटि हो ने पर यूनिवर्सिटी जिम्मेदार नहीं होगी। अपने समय सारणी की जांच स्वयं करें।

NOTE-2 : Admit Card पर छात्र अपना उतर पुस्तिका नंबर अवश्य Note कर ले।

(Controller of Examinations)

MAGADH UNIVERSITY, BODH GAYA

Under Graduate (U.G.), SEM - III, SESSION : 2025-29

ADMIT CARD

Name of the Candidate : **HALFA KUMARI**	Father's Name : **DILIP MANJHI**	Registration No. : **25104004097**
Exam Type : **Regular**	Degree **B.A.(Social Science)**	Form No. : **2529UG037180**
Roll No. : **25291040688**		
College : **[104] G.B.M. College, Gaya**		
Exam Centre : **[06] Gaya College, Gaya**		
प्रत्येक प्रश्न पत्र पर दिए गए पाँच अंको के प्रश्न पत्र कोड को छात्र अपने पुस्तिका पर आवश्य लिखे।		
Note : Admit Card पर छात्र अपनी उत्तर पुस्तिका नंबर आवश्य Note करें। **भविष्य में परीक्षाफल सम्बंधित किसी प्रकार की शिकायत उत्तर पुस्तिका नंबर से करना है।**		

Exam Date	Subject	Paper Code	Paper
26-11-2026 10:00 AM TO 01:00 PM	Home Science [MJC-3]	1005-03T	Resource Management Concepts and Contexts
27-11-2026 10:00 AM TO 01:00 PM	Home Science [MJC-4]	1005-04T	Human Physiology
28-11-2026 10:00 AM TO 01:00 PM	Economics [MIC-3]	2002-03T	Introductory Macroeconomics
30-11-2026 10:00 AM TO 01:00 PM	Philosophy [MDC-3]	3019-03T	Indian Philosophy
01-12-2026 10:00 AM TO 01:00 PM	Disaster Risk Management [AEC-3]	4001-03T	Disaster Risk Management
02-12-2026 10:00 AM TO 01:00 PM	Communication in Professional Life [SEC-3]	5004-03T	Communication in Professional Life

NOTE-1 : एडमिटकार्ड पर जो एग्जाम schedule डिस्प्ले हो रहा है वह अपना एग्जामिनेशन टाइम टेबल से मिला ले। किसी भी त्रुटि हो ने पर यूनिवर्सिटी जिम्मेदार नहीं होगी। अपने समय सारणी की जांच स्वयं करें।

NOTE-2 : Admit Card पर छात्र अपना उतर पुस्तिका नंबर अवश्य Note कर ले।

(Controller of Examinations)

MAGADH UNIVERSITY, BODH GAYA

Under Graduate (U.G.), SEM - III, SESSION : 2025-29

ADMIT CARD

Name of the Candidate : **AMRITA KUMARI**	Father's Name : **RAJKUMAR RAJA**	Registration No. : **25104004102**
Exam Type : **Regular**	Degree **B.A.(Social Science)**	Form No. : **2529UG013957**
Roll No. : **25291040689**		
College : **[104] G.B.M. College, Gaya**		
Exam Centre : **[06] Gaya College, Gaya**		
प्रत्येक प्रश्न पत्र पर दिए गए पाँच अंको के प्रश्न पत्र कोड को छात्र अपने पुस्तिका पर आवश्य लिखे।		
Note : Admit Card पर छात्र अपनी उत्तर पुस्तिका नंबर आवश्य Note करें। **भविष्य में परीक्षाफल सम्बंधित किसी प्रकार की शिकायत उत्तर पुस्तिका नंबर से करना है।**		

Exam Date	Subject	Paper Code	Paper
26-11-2026 10:00 AM TO 01:00 PM	Home Science [MJC-3]	1005-03T	Resource Management Concepts and Contexts
27-11-2026 10:00 AM TO 01:00 PM	Home Science [MJC-4]	1005-04T	Human Physiology
28-11-2026 10:00 AM TO 01:00 PM	History [MIC-3]	2004-03T	History of India: From Earliest times to 550 CE
30-11-2026 10:00 AM TO 01:00 PM	Philosophy [MDC-3]	3019-03T	Indian Philosophy
01-12-2026 10:00 AM TO 01:00 PM	Disaster Risk Management [AEC-3]	4001-03T	Disaster Risk Management
02-12-2026 10:00 AM TO 01:00 PM	Communication in Professional Life [SEC-3]	5004-03T	Communication in Professional Life

NOTE-1 : एडमिटकार्ड पर जो एग्जाम schedule डिस्प्ले हो रहा है वह अपना एग्जामिनेशन टाइम टेबल से मिला ले। किसी भी त्रुटि हो ने पर यूनिवर्सिटी जिम्मेदार नहीं होगी। अपने समय सारणी की जांच स्वयं करें।

NOTE-2 : Admit Card पर छात्र अपना उतर पुस्तिका नंबर अवश्य Note कर ले।

(Controller of Examinations)

MAGADH UNIVERSITY, BODH GAYA

Under Graduate (U.G.), SEM - III, SESSION : 2025-29

ADMIT CARD

Name of the Candidate : **TANNVI KUMARI**	Father's Name : **SANTOSH KUMAR MISHRA**	Registration No. : **25104004103**
Exam Type : **Regular**	Degree **B.A.(Social Science)**	Form No. : **2529UG073648**
Roll No. : **25291040690**		
College : **[104] G.B.M. College, Gaya**		
Exam Centre : **[06] Gaya College, Gaya**		
प्रत्येक प्रश्न पत्र पर दिए गए पाँच अंको के प्रश्न पत्र कोड को छात्र अपने पुस्तिका पर आवश्य लिखे।		
Note : Admit Card पर छात्र अपनी उत्तर पुस्तिका नंबर आवश्य Note करें। **भविष्य में परीक्षाफल सम्बंधित किसी प्रकार की शिकायत उत्तर पुस्तिका नंबर से करना है।**		

Exam Date	Subject	Paper Code	Paper
26-11-2026 10:00 AM TO 01:00 PM	Home Science [MJC-3]	1005-03T	Resource Management Concepts and Contexts
27-11-2026 10:00 AM TO 01:00 PM	Home Science [MJC-4]	1005-04T	Human Physiology
28-11-2026 10:00 AM TO 01:00 PM	Political Science [MIC-3]	2007-03T	Political Theory- Concepts and Debates
30-11-2026 10:00 AM TO 01:00 PM	English [MDC-3]	3029-03T	Business Communication
01-12-2026 10:00 AM TO 01:00 PM	Disaster Risk Management [AEC-3]	4001-03T	Disaster Risk Management
02-12-2026 10:00 AM TO 01:00 PM	Communication in Professional Life [SEC-3]	5004-03T	Communication in Professional Life

NOTE-1 : एडमिटकार्ड पर जो एग्जाम schedule डिस्प्ले हो रहा है वह अपना एग्जामिनेशन टाइम टेबल से मिला ले। किसी भी त्रुटि हो ने पर यूनिवर्सिटी जिम्मेदार नहीं होगी। अपने समय सारणी की जांच स्वयं करें।

NOTE-2 : Admit Card पर छात्र अपना उतर पुस्तिका नंबर अवश्य Note कर ले।

(Controller of Examinations)

MAGADH UNIVERSITY, BODH GAYA

Under Graduate (U.G.), SEM - III, SESSION : 2025-29

ADMIT CARD

Name of the Candidate : **SURBHI KUMARI**	Father's Name : **SARVESH RAM**	Registration No. : **25104004105**
Exam Type : **Regular**	Degree **B.A.(Social Science)**	Form No. : **2529UG056253**
Roll No. : **25291040691**		
College : **[104] G.B.M. College, Gaya**		
Exam Centre : **[06] Gaya College, Gaya**		
प्रत्येक प्रश्न पत्र पर दिए गए पाँच अंको के प्रश्न पत्र कोड को छात्र अपने पुस्तिका पर आवश्य लिखे।		
Note : Admit Card पर छात्र अपनी उत्तर पुस्तिका नंबर आवश्य Note करें। **भविष्य में परीक्षाफल सम्बंधित किसी प्रकार की शिकायत उत्तर पुस्तिका नंबर से करना है।**		

Exam Date	Subject	Paper Code	Paper
26-11-2026 10:00 AM TO 01:00 PM	Home Science [MJC-3]	1005-03T	Resource Management Concepts and Contexts
27-11-2026 10:00 AM TO 01:00 PM	Home Science [MJC-4]	1005-04T	Human Physiology
28-11-2026 10:00 AM TO 01:00 PM	History [MIC-3]	2004-03T	History of India: From Earliest times to 550 CE
30-11-2026 10:00 AM TO 01:00 PM	Philosophy [MDC-3]	3019-03T	Indian Philosophy
01-12-2026 10:00 AM TO 01:00 PM	Disaster Risk Management [AEC-3]	4001-03T	Disaster Risk Management
02-12-2026 10:00 AM TO 01:00 PM	Communication in Professional Life [SEC-3]	5004-03T	Communication in Professional Life

NOTE-1 : एडमिटकार्ड पर जो एग्जाम schedule डिस्प्ले हो रहा है वह अपना एग्जामिनेशन टाइम टेबल से मिला ले। किसी भी त्रुटि हो ने पर यूनिवर्सिटी जिम्मेदार नहीं होगी। अपने समय सारणी की जांच स्वयं करें।

NOTE-2 : Admit Card पर छात्र अपना उतर पुस्तिका नंबर अवश्य Note कर ले।

(Controller of Examinations)

MAGADH UNIVERSITY, BODH GAYA

Under Graduate (U.G.), SEM - III, SESSION : 2025-29

ADMIT CARD

Name of the Candidate : **KAJAL KUMARI**	Father's Name : **PINTU PRASAD**	Registration No. : **25104004107**
Exam Type : **Regular**	Degree **B.A.(Social Science)**	Form No. : **2529UG024890**
Roll No. : **25291040692**		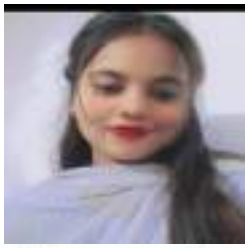
College : **[104] G.B.M. College, Gaya**		
Exam Centre : **[06] Gaya College, Gaya**		
प्रत्येक प्रश्न पत्र पर दिए गए पाँच अंको के प्रश्न पत्र कोड को छात्र अपने पुस्तिका पर आवश्य लिखे।		
Note : Admit Card पर छात्र अपनी उत्तर पुस्तिका नंबर आवश्य Note करें। **भविष्य में परीक्षाफल सम्बंधित किसी प्रकार की शिकायत उत्तर पुस्तिका नंबर से करना है।**		

Exam Date	Subject	Paper Code	Paper
26-11-2026 10:00 AM TO 01:00 PM	Home Science [MJC-3]	1005-03T	Resource Management Concepts and Contexts
27-11-2026 10:00 AM TO 01:00 PM	Home Science [MJC-4]	1005-04T	Human Physiology
28-11-2026 10:00 AM TO 01:00 PM	History [MIC-3]	2004-03T	History of India: From Earliest times to 550 CE
30-11-2026 10:00 AM TO 01:00 PM	Philosophy [MDC-3]	3019-03T	Indian Philosophy
01-12-2026 10:00 AM TO 01:00 PM	Disaster Risk Management [AEC-3]	4001-03T	Disaster Risk Management
02-12-2026 10:00 AM TO 01:00 PM	Communication in Professional Life [SEC-3]	5004-03T	Communication in Professional Life

NOTE-1 : एडमिटकार्ड पर जो एग्जाम schedule डिस्प्ले हो रहा है वह अपना एग्जामिनेशन टाइम टेबल से मिला ले। किसी भी त्रुटि हो ने पर यूनिवर्सिटी जिम्मेदार नहीं होगी। अपने समय सारणी की जांच स्वयं करें।

NOTE-2 : Admit Card पर छात्र अपना उतर पुस्तिका नंबर अवश्य Note कर ले।

(Controller of Examinations)

MAGADH UNIVERSITY, BODH GAYA

Under Graduate (U.G.), SEM - III, SESSION : 2025-29

ADMIT CARD

Name of the Candidate : **KHUSHI KUMARI**	Father's Name : **SUNIL PRASAD**	Registration No. : **25104004109**
Exam Type : **Regular**	Degree **B.A.(Social Science)**	Form No. : **2529UG060253**
Roll No. : **25291040693**		
College : **[104] G.B.M. College, Gaya**		
Exam Centre : **[06] Gaya College, Gaya**		
प्रत्येक प्रश्न पत्र पर दिए गए पाँच अंको के प्रश्न पत्र कोड को छात्र अपने पुस्तिका पर आवश्य लिखे।		
Note : Admit Card पर छात्र अपनी उत्तर पुस्तिका नंबर आवश्य Note करें। **भविष्य में परीक्षाफल सम्बंधित किसी प्रकार की शिकायत उत्तर पुस्तिका नंबर से करना है।**		

Exam Date	Subject	Paper Code	Paper
26-11-2026 10:00 AM TO 01:00 PM	Home Science [MJC-3]	1005-03T	Resource Management Concepts and Contexts
27-11-2026 10:00 AM TO 01:00 PM	Home Science [MJC-4]	1005-04T	Human Physiology
28-11-2026 10:00 AM TO 01:00 PM	Political Science [MIC-3]	2007-03T	Political Theory- Concepts and Debates
30-11-2026 10:00 AM TO 01:00 PM	Philosophy [MDC-3]	3019-03T	Indian Philosophy
01-12-2026 10:00 AM TO 01:00 PM	Disaster Risk Management [AEC-3]	4001-03T	Disaster Risk Management
02-12-2026 10:00 AM TO 01:00 PM	Communication in Professional Life [SEC-3]	5004-03T	Communication in Professional Life

NOTE-1 : एडमिटकार्ड पर जो एग्जाम schedule डिस्प्ले हो रहा है वह अपना एग्जामिनेशन टाइम टेबल से मिला ले। किसी भी त्रुटि हो ने पर यूनिवर्सिटी जिम्मेदार नहीं होगी। अपने समय सारणी की जांच स्वयं करें।

NOTE-2 : Admit Card पर छात्र अपना उतर पुस्तिका नंबर अवश्य Note कर ले।

(Controller of Examinations)

MAGADH UNIVERSITY, BODH GAYA

Under Graduate (U.G.), SEM - III, SESSION : 2025-29

ADMIT CARD

Name of the Candidate : **NITU KUMARI**	Father's Name : **MANOJ PRASAD**	Registration No. : **25104004110**
Exam Type : **Regular**	Degree **B.A.(Social Science)**	Form No. : **2529UG024548**
Roll No. : **25291040694**		
College : **[104] G.B.M. College, Gaya**		
Exam Centre : **[06] Gaya College, Gaya**		
प्रत्येक प्रश्न पत्र पर दिए गए पाँच अंको के प्रश्न पत्र कोड को छात्र अपने पुस्तिका पर आवश्य लिखे।		
Note : Admit Card पर छात्र अपनी उत्तर पुस्तिका नंबर आवश्य Note करें। **भविष्य में परीक्षाफल सम्बंधित किसी प्रकार की शिकायत उत्तर पुस्तिका नंबर से करना है।**		

Exam Date	Subject	Paper Code	Paper
26-11-2026 10:00 AM TO 01:00 PM	Home Science [MJC-3]	1005-03T	Resource Management Concepts and Contexts
27-11-2026 10:00 AM TO 01:00 PM	Home Science [MJC-4]	1005-04T	Human Physiology
28-11-2026 10:00 AM TO 01:00 PM	History [MIC-3]	2004-03T	History of India: From Earliest times to 550 CE
30-11-2026 10:00 AM TO 01:00 PM	English [MDC-3]	3029-03T	Business Communication
01-12-2026 10:00 AM TO 01:00 PM	Disaster Risk Management [AEC-3]	4001-03T	Disaster Risk Management
02-12-2026 10:00 AM TO 01:00 PM	Communication in Professional Life [SEC-3]	5004-03T	Communication in Professional Life

NOTE-1 : एडमिटकार्ड पर जो एग्जाम schedule डिस्प्ले हो रहा है वह अपना एग्जामिनेशन टाइम टेबल से मिला ले। किसी भी त्रुटि हो ने पर यूनिवर्सिटी जिम्मेदार नहीं होगी। अपने समय सारणी की जांच स्वयं करें।

NOTE-2 : Admit Card पर छात्र अपना उतर पुस्तिका नंबर अवश्य Note कर ले।



(Controller of Examinations)

MAGADH UNIVERSITY, BODH GAYA

Under Graduate (U.G.), SEM - III, SESSION : 2025-29

ADMIT CARD

Name of the Candidate : **PRIYANKA KUMARI**	Father's Name : **ASHOK YADAV**	Registration No. : **25104004111**
Exam Type : **Regular**	Degree **B.A.(Social Science)**	Form No. : **2529UG060769**
Roll No. : **25291040695**		
College : **[104] G.B.M. College, Gaya**		
Exam Centre : **[06] Gaya College, Gaya**		
प्रत्येक प्रश्न पत्र पर दिए गए पाँच अंको के प्रश्न पत्र कोड को छात्र अपने पुस्तिका पर आवश्य लिखे।		
Note : Admit Card पर छात्र अपनी उत्तर पुस्तिका नंबर आवश्य Note करें। **भविष्य में परीक्षाफल सम्बंधित किसी प्रकार की शिकायत उत्तर पुस्तिका नंबर से करना है।**		

Exam Date	Subject	Paper Code	Paper
26-11-2026 10:00 AM TO 01:00 PM	Home Science [MJC-3]	1005-03T	Resource Management Concepts and Contexts
27-11-2026 10:00 AM TO 01:00 PM	Home Science [MJC-4]	1005-04T	Human Physiology
28-11-2026 10:00 AM TO 01:00 PM	History [MIC-3]	2004-03T	History of India: From Earliest times to 550 CE
30-11-2026 10:00 AM TO 01:00 PM	Music [MDC-3]	3016-03T	Principles of Music, Indian Gharanas, Applied Theory
01-12-2026 10:00 AM TO 01:00 PM	Disaster Risk Management [AEC-3]	4001-03T	Disaster Risk Management
02-12-2026 10:00 AM TO 01:00 PM	Communication in Professional Life [SEC-3]	5004-03T	Communication in Professional Life

NOTE-1 : एडमिटकार्ड पर जो एग्जाम schedule डिस्प्ले हो रहा है वह अपना एग्जामिनेशन टाइम टेबल से मिला ले। किसी भी त्रुटि हो ने पर यूनिवर्सिटी जिम्मेदार नहीं होगी। अपने समय सारणी की जांच स्वयं करें।

NOTE-2 : Admit Card पर छात्र अपना उतर पुस्तिका नंबर अवश्य Note कर ले।

(Controller of Examinations)

MAGADH UNIVERSITY, BODH GAYA

Under Graduate (U.G.), SEM - III, SESSION : 2025-29

ADMIT CARD

Name of the Candidate : **PRATIMA KUMARI**	Father's Name : **GANESH CHAUDHARI**	Registration No. : **25104004112**
Exam Type : **Regular**	Degree **B.A.(Social Science)**	Form No. : **2529UG044112**
Roll No. : **25291040696**		
College : **[104] G.B.M. College, Gaya**		
Exam Centre : **[06] Gaya College, Gaya**		
प्रत्येक प्रश्न पत्र पर दिए गए पाँच अंको के प्रश्न पत्र कोड को छात्र अपने पुस्तिका पर आवश्य लिखे।		
Note : Admit Card पर छात्र अपनी उत्तर पुस्तिका नंबर आवश्य Note करें। **भविष्य में परीक्षाफल सम्बंधित किसी प्रकार की शिकायत उत्तर पुस्तिका नंबर से करना है।**		

Exam Date	Subject	Paper Code	Paper
26-11-2026 10:00 AM TO 01:00 PM	Home Science [MJC-3]	1005-03T	Resource Management Concepts and Contexts
27-11-2026 10:00 AM TO 01:00 PM	Home Science [MJC-4]	1005-04T	Human Physiology
28-11-2026 10:00 AM TO 01:00 PM	History [MIC-3]	2004-03T	History of India: From Earliest times to 550 CE
30-11-2026 10:00 AM TO 01:00 PM	Philosophy [MDC-3]	3019-03T	Indian Philosophy
01-12-2026 10:00 AM TO 01:00 PM	Disaster Risk Management [AEC-3]	4001-03T	Disaster Risk Management
02-12-2026 10:00 AM TO 01:00 PM	Communication in Professional Life [SEC-3]	5004-03T	Communication in Professional Life

NOTE-1 : एडमिटकार्ड पर जो एग्जाम schedule डिस्प्ले हो रहा है वह अपना एग्जामिनेशन टाइम टेबल से मिला ले। किसी भी त्रुटि हो ने पर यूनिवर्सिटी जिम्मेदार नहीं होगी। अपने समय सारणी की जांच स्वयं करें।

NOTE-2 : Admit Card पर छात्र अपना उतर पुस्तिका नंबर अवश्य Note कर ले।

(Controller of Examinations)

MAGADH UNIVERSITY, BODH GAYA

Under Graduate (U.G.), SEM - III, SESSION : 2025-29

ADMIT CARD

Name of the Candidate : **JAYA KUMARI**	Father's Name : **MOHAN SHARMA**	Registration No. : **25104004116**
Exam Type : **Regular**	Degree **B.A.(Social Science)**	Form No. : **2529UG050438**
Roll No. : **25291040697**		
College : **[104] G.B.M. College, Gaya**		
Exam Centre : **[06] Gaya College, Gaya**		
प्रत्येक प्रश्न पत्र पर दिए गए पाँच अंको के प्रश्न पत्र कोड को छात्र अपने पुस्तिका पर आवश्य लिखे।		
Note : Admit Card पर छात्र अपनी उत्तर पुस्तिका नंबर आवश्य Note करें। **भविष्य में परीक्षाफल सम्बंधित किसी प्रकार की शिकायत उत्तर पुस्तिका नंबर से करना है।**		

Exam Date	Subject	Paper Code	Paper
26-11-2026 10:00 AM TO 01:00 PM	Home Science [MJC-3]	1005-03T	Resource Management Concepts and Contexts
27-11-2026 10:00 AM TO 01:00 PM	Home Science [MJC-4]	1005-04T	Human Physiology
28-11-2026 10:00 AM TO 01:00 PM	History [MIC-3]	2004-03T	History of India: From Earliest times to 550 CE
30-11-2026 10:00 AM TO 01:00 PM	Philosophy [MDC-3]	3019-03T	Indian Philosophy
01-12-2026 10:00 AM TO 01:00 PM	Disaster Risk Management [AEC-3]	4001-03T	Disaster Risk Management
02-12-2026 10:00 AM TO 01:00 PM	Communication in Professional Life [SEC-3]	5004-03T	Communication in Professional Life

NOTE-1 : एडमिटकार्ड पर जो एग्जाम schedule डिस्प्ले हो रहा है वह अपना एग्जामिनेशन टाइम टेबल से मिला ले। किसी भी त्रुटि हो ने पर यूनिवर्सिटी जिम्मेदार नहीं होगी। अपने समय सारणी की जांच स्वयं करें।

NOTE-2 : Admit Card पर छात्र अपना उतर पुस्तिका नंबर अवश्य Note कर ले।

(Controller of Examinations)

MAGADH UNIVERSITY, BODH GAYA

Under Graduate (U.G.), SEM - III, SESSION : 2025-29

ADMIT CARD

Name of the Candidate : **NIBHA KUMARI**	Father's Name : **ARVIND YADAV**	Registration No. : **25104004119**
Exam Type : **Regular**	Degree **B.A.(Social Science)**	Form No. : **2529UG040339**
Roll No. : **25291040698**		
College : **[104] G.B.M. College, Gaya**		
Exam Centre : **[06] Gaya College, Gaya**		
प्रत्येक प्रश्न पत्र पर दिए गए पाँच अंको के प्रश्न पत्र कोड को छात्र अपने पुस्तिका पर आवश्य लिखे।		
Note : Admit Card पर छात्र अपनी उत्तर पुस्तिका नंबर आवश्य Note करें। **भविष्य में परीक्षाफल सम्बंधित किसी प्रकार की शिकायत उत्तर पुस्तिका नंबर से करना है।**		

Exam Date	Subject	Paper Code	Paper
26-11-2026 10:00 AM TO 01:00 PM	Home Science [MJC-3]	1005-03T	Resource Management Concepts and Contexts
27-11-2026 10:00 AM TO 01:00 PM	Home Science [MJC-4]	1005-04T	Human Physiology
28-11-2026 10:00 AM TO 01:00 PM	History [MIC-3]	2004-03T	History of India: From Earliest times to 550 CE
30-11-2026 10:00 AM TO 01:00 PM	English [MDC-3]	3029-03T	Business Communication
01-12-2026 10:00 AM TO 01:00 PM	Disaster Risk Management [AEC-3]	4001-03T	Disaster Risk Management
02-12-2026 10:00 AM TO 01:00 PM	Communication in Professional Life [SEC-3]	5004-03T	Communication in Professional Life

NOTE-1 : एडमिटकार्ड पर जो एग्जाम schedule डिस्प्ले हो रहा है वह अपना एग्जामिनेशन टाइम टेबल से मिला ले। किसी भी त्रुटि हो ने पर यूनिवर्सिटी जिम्मेदार नहीं होगी। अपने समय सारणी की जांच स्वयं करें।

NOTE-2 : Admit Card पर छात्र अपना उतर पुस्तिका नंबर अवश्य Note कर ले।

(Controller of Examinations)

MAGADH UNIVERSITY, BODH GAYA

Under Graduate (U.G.), SEM - III, SESSION : 2025-29

ADMIT CARD

Name of the Candidate : **SIMRAN KUMARI**	Father's Name : **MAHESH RAVIDAS**	Registration No. : **25104004120**
Exam Type : **Regular**	Degree **B.A.(Social Science)**	Form No. : **2529UG087675**
Roll No. : **25291040699**		
College : **[104] G.B.M. College, Gaya**		
Exam Centre : **[06] Gaya College, Gaya**		
प्रत्येक प्रश्न पत्र पर दिए गए पाँच अंको के प्रश्न पत्र कोड को छात्र अपने पुस्तिका पर आवश्य लिखे।		
Note : Admit Card पर छात्र अपनी उत्तर पुस्तिका नंबर आवश्य Note करें। **भविष्य में परीक्षाफल सम्बंधित किसी प्रकार की शिकायत उत्तर पुस्तिका नंबर से करना है।**		

Exam Date	Subject	Paper Code	Paper
26-11-2026 10:00 AM TO 01:00 PM	Home Science [MJC-3]	1005-03T	Resource Management Concepts and Contexts
27-11-2026 10:00 AM TO 01:00 PM	Home Science [MJC-4]	1005-04T	Human Physiology
28-11-2026 10:00 AM TO 01:00 PM	History [MIC-3]	2004-03T	History of India: From Earliest times to 550 CE
30-11-2026 10:00 AM TO 01:00 PM	Philosophy [MDC-3]	3019-03T	Indian Philosophy
01-12-2026 10:00 AM TO 01:00 PM	Disaster Risk Management [AEC-3]	4001-03T	Disaster Risk Management
02-12-2026 10:00 AM TO 01:00 PM	Communication in Professional Life [SEC-3]	5004-03T	Communication in Professional Life

NOTE-1 : एडमिटकार्ड पर जो एग्जाम schedule डिस्प्ले हो रहा है वह अपना एग्जामिनेशन टाइम टेबल से मिला ले। किसी भी त्रुटि हो ने पर यूनिवर्सिटी जिम्मेदार नहीं होगी। अपने समय सारणी की जांच स्वयं करें।

NOTE-2 : Admit Card पर छात्र अपना उतर पुस्तिका नंबर अवश्य Note कर ले।

(Controller of Examinations)

MAGADH UNIVERSITY, BODH GAYA

Under Graduate (U.G.), SEM - III, SESSION : 2025-29

ADMIT CARD

Name of the Candidate : **FARHEEN NISHA**	Father's Name : **MD JUBAIR ALAM**	Registration No. : **25104004123**
Exam Type : **Regular**	Degree **B.A.(Social Science)**	Form No. : **2529UG056041**
Roll No. : **25291040701**		
College : **[104] G.B.M. College, Gaya**		
Exam Centre : **[06] Gaya College, Gaya**		
प्रत्येक प्रश्न पत्र पर दिए गए पाँच अंको के प्रश्न पत्र कोड को छात्र अपने पुस्तिका पर आवश्य लिखे।		
Note : Admit Card पर छात्र अपनी उत्तर पुस्तिका नंबर आवश्य Note करें। **भविष्य में परीक्षाफल सम्बंधित किसी प्रकार की शिकायत उत्तर पुस्तिका नंबर से करना है।**		

Exam Date	Subject	Paper Code	Paper
26-11-2026 10:00 AM TO 01:00 PM	Home Science [MJC-3]	1005-03T	Resource Management Concepts and Contexts
27-11-2026 10:00 AM TO 01:00 PM	Home Science [MJC-4]	1005-04T	Human Physiology
28-11-2026 10:00 AM TO 01:00 PM	History [MIC-3]	2004-03T	History of India: From Earliest times to 550 CE
30-11-2026 10:00 AM TO 01:00 PM	English [MDC-3]	3029-03T	Business Communication
01-12-2026 10:00 AM TO 01:00 PM	Disaster Risk Management [AEC-3]	4001-03T	Disaster Risk Management
02-12-2026 10:00 AM TO 01:00 PM	Communication in Professional Life [SEC-3]	5004-03T	Communication in Professional Life

NOTE-1 : एडमिटकार्ड पर जो एग्जाम schedule डिस्प्ले हो रहा है वह अपना एग्जामिनेशन टाइम टेबल से मिला ले। किसी भी त्रुटि हो ने पर यूनिवर्सिटी जिम्मेदार नहीं होगी। अपने समय सारणी की जांच स्वयं करें।

NOTE-2 : Admit Card पर छात्र अपना उतर पुस्तिका नंबर अवश्य Note कर ले।

(Controller of Examinations)

MAGADH UNIVERSITY, BODH GAYA

Under Graduate (U.G.), SEM - III, SESSION : 2025-29

ADMIT CARD

Name of the Candidate : **WARSHA KUMARI**	Father's Name : **BAIDHYANATH VISHWAKARMA**	Registration No. : **25104004125**
Exam Type : **Regular**	Degree **B.A.(Social Science)**	Form No. : **2529UG013382**
Roll No. : **25291040702**		
College : **[104] G.B.M. College, Gaya**		
Exam Centre : **[06] Gaya College, Gaya**		
प्रत्येक प्रश्न पत्र पर दिए गए पाँच अंको के प्रश्न पत्र कोड को छात्र अपने पुस्तिका पर आवश्य लिखे।		
Note : Admit Card पर छात्र अपनी उत्तर पुस्तिका नंबर आवश्य Note करें। **भविष्य में परीक्षाफल सम्बंधित किसी प्रकार की शिकायत उत्तर पुस्तिका नंबर से करना है।**		

Exam Date	Subject	Paper Code	Paper
26-11-2026 10:00 AM TO 01:00 PM	Home Science [MJC-3]	1005-03T	Resource Management Concepts and Contexts
27-11-2026 10:00 AM TO 01:00 PM	Home Science [MJC-4]	1005-04T	Human Physiology
28-11-2026 10:00 AM TO 01:00 PM	History [MIC-3]	2004-03T	History of India: From Earliest times to 550 CE
30-11-2026 10:00 AM TO 01:00 PM	Philosophy [MDC-3]	3019-03T	Indian Philosophy
01-12-2026 10:00 AM TO 01:00 PM	Disaster Risk Management [AEC-3]	4001-03T	Disaster Risk Management
02-12-2026 10:00 AM TO 01:00 PM	Communication in Professional Life [SEC-3]	5004-03T	Communication in Professional Life

NOTE-1 : एडमिटकार्ड पर जो एग्जाम schedule डिस्प्ले हो रहा है वह अपना एग्जामिनेशन टाइम टेबल से मिला ले। किसी भी त्रुटि हो ने पर यूनिवर्सिटी जिम्मेदार नहीं होगी। अपने समय सारणी की जांच स्वयं करें।

NOTE-2 : Admit Card पर छात्र अपना उतर पुस्तिका नंबर अवश्य Note कर ले।

(Controller of Examinations)

MAGADH UNIVERSITY, BODH GAYA

Under Graduate (U.G.), SEM - III, SESSION : 2025-29

ADMIT CARD

Name of the Candidate : **MUSKAN KUMARI**	Father's Name : **MANOJ SAW**	Registration No. : **25104004126**
Exam Type : **Regular**	Degree **B.A.(Social Science)**	Form No. : **2529UG091200**
Roll No. : **25291040703**		
College : **[104] G.B.M. College, Gaya**		
Exam Centre : **[06] Gaya College, Gaya**		
प्रत्येक प्रश्न पत्र पर दिए गए पाँच अंको के प्रश्न पत्र कोड को छात्र अपने पुस्तिका पर आवश्य लिखे।		
Note : Admit Card पर छात्र अपनी उत्तर पुस्तिका नंबर आवश्य Note करें। **भविष्य में परीक्षाफल सम्बंधित किसी प्रकार की शिकायत उत्तर पुस्तिका नंबर से करना है।**		

Exam Date	Subject	Paper Code	Paper
26-11-2026 10:00 AM TO 01:00 PM	Home Science [MJC-3]	1005-03T	Resource Management Concepts and Contexts
27-11-2026 10:00 AM TO 01:00 PM	Home Science [MJC-4]	1005-04T	Human Physiology
28-11-2026 10:00 AM TO 01:00 PM	History [MIC-3]	2004-03T	History of India: From Earliest times to 550 CE
30-11-2026 10:00 AM TO 01:00 PM	English [MDC-3]	3029-03T	Business Communication
01-12-2026 10:00 AM TO 01:00 PM	Disaster Risk Management [AEC-3]	4001-03T	Disaster Risk Management
02-12-2026 10:00 AM TO 01:00 PM	Communication in Professional Life [SEC-3]	5004-03T	Communication in Professional Life

NOTE-1 : एडमिटकार्ड पर जो एग्जाम schedule डिस्प्ले हो रहा है वह अपना एग्जामिनेशन टाइम टेबल से मिला ले। किसी भी त्रुटि हो ने पर यूनिवर्सिटी जिम्मेदार नहीं होगी। अपने समय सारणी की जांच स्वयं करें।

NOTE-2 : Admit Card पर छात्र अपना उतर पुस्तिका नंबर अवश्य Note कर ले।

(Controller of Examinations)

MAGADH UNIVERSITY, BODH GAYA

Under Graduate (U.G.), SEM - III, SESSION : 2025-29

ADMIT CARD

Name of the Candidate : **KANCHAN KUMARI**	Father's Name : **NARSINGH YADAV**	Registration No. : **25104004131**
Exam Type : **Regular**	Degree **B.A.(Social Science)**	Form No. : **2529UG098506**
Roll No. : **25291040704**		
College : **[104] G.B.M. College, Gaya**		
Exam Centre : **[06] Gaya College, Gaya**		
प्रत्येक प्रश्न पत्र पर दिए गए पाँच अंको के प्रश्न पत्र कोड को छात्र अपने पुस्तिका पर आवश्य लिखे।		
Note : Admit Card पर छात्र अपनी उत्तर पुस्तिका नंबर आवश्य Note करें। **भविष्य में परीक्षाफल सम्बंधित किसी प्रकार की शिकायत उत्तर पुस्तिका नंबर से करना है।**		

Exam Date	Subject	Paper Code	Paper
26-11-2026 10:00 AM TO 01:00 PM	Home Science [MJC-3]	1005-03T	Resource Management Concepts and Contexts
27-11-2026 10:00 AM TO 01:00 PM	Home Science [MJC-4]	1005-04T	Human Physiology
28-11-2026 10:00 AM TO 01:00 PM	History [MIC-3]	2004-03T	History of India: From Earliest times to 550 CE
30-11-2026 10:00 AM TO 01:00 PM	Philosophy [MDC-3]	3019-03T	Indian Philosophy
01-12-2026 10:00 AM TO 01:00 PM	Disaster Risk Management [AEC-3]	4001-03T	Disaster Risk Management
02-12-2026 10:00 AM TO 01:00 PM	Communication in Professional Life [SEC-3]	5004-03T	Communication in Professional Life

NOTE-1 : एडमिटकार्ड पर जो एग्जाम schedule डिस्प्ले हो रहा है वह अपना एग्जामिनेशन टाइम टेबल से मिला ले। किसी भी त्रुटि हो ने पर यूनिवर्सिटी जिम्मेदार नहीं होगी। अपने समय सारणी की जांच स्वयं करें।

NOTE-2 : Admit Card पर छात्र अपना उतर पुस्तिका नंबर अवश्य Note कर ले।

(Controller of Examinations)

MAGADH UNIVERSITY, BODH GAYA

Under Graduate (U.G.), SEM - III, SESSION : 2025-29

ADMIT CARD

Name of the Candidate : **NIRJALA KUMARI**	Father's Name : **CHHOTE SAW**	Registration No. : **25104004132**
Exam Type : **Regular**	Degree **B.A.(Social Science)**	Form No. : **2529UG001567**
Roll No. : **25291040705**		
College : **[104] G.B.M. College, Gaya**		
Exam Centre : **[06] Gaya College, Gaya**		
प्रत्येक प्रश्न पत्र पर दिए गए पाँच अंको के प्रश्न पत्र कोड को छात्र अपने पुस्तिका पर आवश्य लिखे।		
Note : Admit Card पर छात्र अपनी उत्तर पुस्तिका नंबर आवश्य Note करें। **भविष्य में परीक्षाफल सम्बंधित किसी प्रकार की शिकायत उत्तर पुस्तिका नंबर से करना है।**		

Exam Date	Subject	Paper Code	Paper
26-11-2026 10:00 AM TO 01:00 PM	Home Science [MJC-3]	1005-03T	Resource Management Concepts and Contexts
27-11-2026 10:00 AM TO 01:00 PM	Home Science [MJC-4]	1005-04T	Human Physiology
28-11-2026 10:00 AM TO 01:00 PM	History [MIC-3]	2004-03T	History of India: From Earliest times to 550 CE
30-11-2026 10:00 AM TO 01:00 PM	English [MDC-3]	3029-03T	Business Communication
01-12-2026 10:00 AM TO 01:00 PM	Disaster Risk Management [AEC-3]	4001-03T	Disaster Risk Management
02-12-2026 10:00 AM TO 01:00 PM	Communication in Professional Life [SEC-3]	5004-03T	Communication in Professional Life

NOTE-1 : एडमिटकार्ड पर जो एग्जाम schedule डिस्प्ले हो रहा है वह अपना एग्जामिनेशन टाइम टेबल से मिला ले। किसी भी त्रुटि हो ने पर यूनिवर्सिटी जिम्मेदार नहीं होगी। अपने समय सारणी की जांच स्वयं करें।

NOTE-2 : Admit Card पर छात्र अपना उतर पुस्तिका नंबर अवश्य Note कर ले।

(Controller of Examinations)

MAGADH UNIVERSITY, BODH GAYA

Under Graduate (U.G.), SEM - III, SESSION : 2025-29

ADMIT CARD

Name of the Candidate : **URMILA KUMARI**	Father's Name : **RAVI BHUSHAN YADAV**	Registration No. : **25104004133**
Exam Type : **Regular**	Degree **B.A.(Social Science)**	Form No. : **2529UG029080**
Roll No. : **25291040706**		
College : **[104] G.B.M. College, Gaya**		
Exam Centre : **[06] Gaya College, Gaya**		
प्रत्येक प्रश्न पत्र पर दिए गए पाँच अंको के प्रश्न पत्र कोड को छात्र अपने पुस्तिका पर आवश्य लिखे।		
Note : Admit Card पर छात्र अपनी उत्तर पुस्तिका नंबर आवश्य Note करें। **भविष्य में परीक्षाफल सम्बंधित किसी प्रकार की शिकायत उत्तर पुस्तिका नंबर से करना है।**		

Exam Date	Subject	Paper Code	Paper
26-11-2026 10:00 AM TO 01:00 PM	Home Science [MJC-3]	1005-03T	Resource Management Concepts and Contexts
27-11-2026 10:00 AM TO 01:00 PM	Home Science [MJC-4]	1005-04T	Human Physiology
28-11-2026 10:00 AM TO 01:00 PM	History [MIC-3]	2004-03T	History of India: From Earliest times to 550 CE
30-11-2026 10:00 AM TO 01:00 PM	Philosophy [MDC-3]	3019-03T	Indian Philosophy
01-12-2026 10:00 AM TO 01:00 PM	Disaster Risk Management [AEC-3]	4001-03T	Disaster Risk Management
02-12-2026 10:00 AM TO 01:00 PM	Communication in Professional Life [SEC-3]	5004-03T	Communication in Professional Life

NOTE-1 : एडमिटकार्ड पर जो एग्जाम schedule डिस्प्ले हो रहा है वह अपना एग्जामिनेशन टाइम टेबल से मिला ले। किसी भी त्रुटि हो ने पर यूनिवर्सिटी जिम्मेदार नहीं होगी। अपने समय सारणी की जांच स्वयं करें।

NOTE-2 : Admit Card पर छात्र अपना उतर पुस्तिका नंबर अवश्य Note कर ले।

(Controller of Examinations)

MAGADH UNIVERSITY, BODH GAYA

Under Graduate (U.G.), SEM - III, SESSION : 2025-29

ADMIT CARD

Name of the Candidate : **VIBHA KUMARI**	Father's Name : **BADHO MANJHI**	Registration No. : **25104004136**
Exam Type : **Regular**	Degree **B.A.(Social Science)**	Form No. : **2529UG064514**
Roll No. : **25291040707**		
College : **[104] G.B.M. College, Gaya**		
Exam Centre : **[06] Gaya College, Gaya**		
प्रत्येक प्रश्न पत्र पर दिए गए पाँच अंको के प्रश्न पत्र कोड को छात्र अपने पुस्तिका पर आवश्य लिखे।		
Note : Admit Card पर छात्र अपनी उत्तर पुस्तिका नंबर आवश्य Note करें। **भविष्य में परीक्षाफल सम्बंधित किसी प्रकार की शिकायत उत्तर पुस्तिका नंबर से करना है।**		

Exam Date	Subject	Paper Code	Paper
26-11-2026 10:00 AM TO 01:00 PM	Home Science [MJC-3]	1005-03T	Resource Management Concepts and Contexts
27-11-2026 10:00 AM TO 01:00 PM	Home Science [MJC-4]	1005-04T	Human Physiology
28-11-2026 10:00 AM TO 01:00 PM	Political Science [MIC-3]	2007-03T	Political Theory- Concepts and Debates
30-11-2026 10:00 AM TO 01:00 PM	Philosophy [MDC-3]	3019-03T	Indian Philosophy
01-12-2026 10:00 AM TO 01:00 PM	Disaster Risk Management [AEC-3]	4001-03T	Disaster Risk Management
02-12-2026 10:00 AM TO 01:00 PM	Communication in Professional Life [SEC-3]	5004-03T	Communication in Professional Life

NOTE-1 : एडमिटकार्ड पर जो एग्जाम schedule डिस्प्ले हो रहा है वह अपना एग्जामिनेशन टाइम टेबल से मिला ले। किसी भी त्रुटि हो ने पर यूनिवर्सिटी जिम्मेदार नहीं होगी। अपने समय सारणी की जांच स्वयं करें।

NOTE-2 : Admit Card पर छात्र अपना उतर पुस्तिका नंबर अवश्य Note कर ले।



(Controller of Examinations)

MAGADH UNIVERSITY, BODH GAYA

Under Graduate (U.G.), SEM - III, SESSION : 2025-29

ADMIT CARD

Name of the Candidate : **SONALI KUMARI**	Father's Name : **PAPPU SINGH**	Registration No. : **25104004151**
Exam Type : **Regular**	Degree **B.A.(Social Science)**	Form No. : **2529UG075392**
Roll No. : **25291040709**		
College : **[104] G.B.M. College, Gaya**		
Exam Centre : **[06] Gaya College, Gaya**		
प्रत्येक प्रश्न पत्र पर दिए गए पाँच अंको के प्रश्न पत्र कोड को छात्र अपने पुस्तिका पर आवश्य लिखे।		
Note : Admit Card पर छात्र अपनी उत्तर पुस्तिका नंबर आवश्य Note करें। **भविष्य में परीक्षाफल सम्बंधित किसी प्रकार की शिकायत उत्तर पुस्तिका नंबर से करना है।**		

Exam Date	Subject	Paper Code	Paper
26-11-2026 10:00 AM TO 01:00 PM	Home Science [MJC-3]	1005-03T	Resource Management Concepts and Contexts
27-11-2026 10:00 AM TO 01:00 PM	Home Science [MJC-4]	1005-04T	Human Physiology
28-11-2026 10:00 AM TO 01:00 PM	History [MIC-3]	2004-03T	History of India: From Earliest times to 550 CE
30-11-2026 10:00 AM TO 01:00 PM	Philosophy [MDC-3]	3019-03T	Indian Philosophy
01-12-2026 10:00 AM TO 01:00 PM	Disaster Risk Management [AEC-3]	4001-03T	Disaster Risk Management
02-12-2026 10:00 AM TO 01:00 PM	Communication in Professional Life [SEC-3]	5004-03T	Communication in Professional Life

NOTE-1 : एडमिटकार्ड पर जो एग्जाम schedule डिस्प्ले हो रहा है वह अपना एग्जामिनेशन टाइम टेबल से मिला ले। किसी भी त्रुटि हो ने पर यूनिवर्सिटी जिम्मेदार नहीं होगी। अपने समय सारणी की जांच स्वयं करें।

NOTE-2 : Admit Card पर छात्र अपना उतर पुस्तिका नंबर अवश्य Note कर ले।

(Controller of Examinations)

MAGADH UNIVERSITY, BODH GAYA

Under Graduate (U.G.), SEM - III, SESSION : 2025-29

ADMIT CARD

Name of the Candidate : **KAJAL KUMARI GUPTA**	Father's Name : **PINKU PRASAD GUPTA**	Registration No. : **25104004161**
Exam Type : **Regular**	Degree **B.A.(Social Science)**	Form No. : **2529UG120389**
Roll No. : **25291040710**		
College : **[104] G.B.M. College, Gaya**		
Exam Centre : **[06] Gaya College, Gaya**		
प्रत्येक प्रश्न पत्र पर दिए गए पाँच अंको के प्रश्न पत्र कोड को छात्र अपने पुस्तिका पर आवश्य लिखे।		
Note : Admit Card पर छात्र अपनी उत्तर पुस्तिका नंबर आवश्य Note करें। **भविष्य में परीक्षाफल सम्बंधित किसी प्रकार की शिकायत उत्तर पुस्तिका नंबर से करना है।**		

Exam Date	Subject	Paper Code	Paper
26-11-2026 10:00 AM TO 01:00 PM	Home Science [MJC-3]	1005-03T	Resource Management Concepts and Contexts
27-11-2026 10:00 AM TO 01:00 PM	Home Science [MJC-4]	1005-04T	Human Physiology
28-11-2026 10:00 AM TO 01:00 PM	Political Science [MIC-3]	2007-03T	Political Theory- Concepts and Debates
30-11-2026 10:00 AM TO 01:00 PM	Philosophy [MDC-3]	3019-03T	Indian Philosophy
01-12-2026 10:00 AM TO 01:00 PM	Disaster Risk Management [AEC-3]	4001-03T	Disaster Risk Management
02-12-2026 10:00 AM TO 01:00 PM	Communication in Professional Life [SEC-3]	5004-03T	Communication in Professional Life

NOTE-1 : एडमिटकार्ड पर जो एग्जाम schedule डिस्प्ले हो रहा है वह अपना एग्जामिनेशन टाइम टेबल से मिला ले। किसी भी त्रुटि हो ने पर यूनिवर्सिटी जिम्मेदार नहीं होगी। अपने समय सारणी की जांच स्वयं करें।

NOTE-2 : Admit Card पर छात्र अपना उतर पुस्तिका नंबर अवश्य Note कर ले।



(Controller of Examinations)

MAGADH UNIVERSITY, BODH GAYA

Under Graduate (U.G.), SEM - III, SESSION : 2025-29

ADMIT CARD

Name of the Candidate : **SHARDA KUMARI**	Father's Name : **GANESH DAS**	Registration No. : **25104004162**
Exam Type : **Regular**	Degree **B.A.(Social Science)**	Form No. : **2529UG017989**
Roll No. : **25291040711**		
College : **[104] G.B.M. College, Gaya**		
Exam Centre : **[06] Gaya College, Gaya**		
प्रत्येक प्रश्न पत्र पर दिए गए पाँच अंको के प्रश्न पत्र कोड को छात्र अपने पुस्तिका पर आवश्य लिखे।		
Note : Admit Card पर छात्र अपनी उत्तर पुस्तिका नंबर आवश्य Note करें। **भविष्य में परीक्षाफल सम्बंधित किसी प्रकार की शिकायत उत्तर पुस्तिका नंबर से करना है।**		

Exam Date	Subject	Paper Code	Paper
26-11-2026 10:00 AM TO 01:00 PM	Home Science [MJC-3]	1005-03T	Resource Management Concepts and Contexts
27-11-2026 10:00 AM TO 01:00 PM	Home Science [MJC-4]	1005-04T	Human Physiology
28-11-2026 10:00 AM TO 01:00 PM	History [MIC-3]	2004-03T	History of India: From Earliest times to 550 CE
30-11-2026 10:00 AM TO 01:00 PM	Philosophy [MDC-3]	3019-03T	Indian Philosophy
01-12-2026 10:00 AM TO 01:00 PM	Disaster Risk Management [AEC-3]	4001-03T	Disaster Risk Management
02-12-2026 10:00 AM TO 01:00 PM	Communication in Professional Life [SEC-3]	5004-03T	Communication in Professional Life

NOTE-1 : एडमिटकार्ड पर जो एग्जाम schedule डिस्प्ले हो रहा है वह अपना एग्जामिनेशन टाइम टेबल से मिला ले। किसी भी त्रुटि हो ने पर यूनिवर्सिटी जिम्मेदार नहीं होगी। अपने समय सारणी की जांच स्वयं करें।

NOTE-2 : Admit Card पर छात्र अपना उतर पुस्तिका नंबर अवश्य Note कर ले।

(Controller of Examinations)

MAGADH UNIVERSITY, BODH GAYA

Under Graduate (U.G.), SEM - III, SESSION : 2025-29

ADMIT CARD

Name of the Candidate : **KHUSHI KUMARI**	Father's Name : **DILIP PRASAD**	Registration No. : **25104004190**
Exam Type : **Regular**	Degree **B.A.(Social Science)**	Form No. : **2529UG081603**
Roll No. : **25291040713**		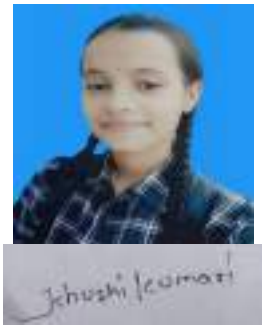
College : **[104] G.B.M. College, Gaya**		
Exam Centre : **[06] Gaya College, Gaya**		
प्रत्येक प्रश्न पत्र पर दिए गए पाँच अंको के प्रश्न पत्र कोड को छात्र अपने पुस्तिका पर आवश्य लिखे।		
Note : Admit Card पर छात्र अपनी उत्तर पुस्तिका नंबर आवश्य Note करें। **भविष्य में परीक्षाफल सम्बंधित किसी प्रकार की शिकायत उत्तर पुस्तिका नंबर से करना है।**		

Exam Date	Subject	Paper Code	Paper
26-11-2026 10:00 AM TO 01:00 PM	Home Science [MJC-3]	1005-03T	Resource Management Concepts and Contexts
27-11-2026 10:00 AM TO 01:00 PM	Home Science [MJC-4]	1005-04T	Human Physiology
28-11-2026 10:00 AM TO 01:00 PM	History [MIC-3]	2004-03T	History of India: From Earliest times to 550 CE
30-11-2026 10:00 AM TO 01:00 PM	Philosophy [MDC-3]	3019-03T	Indian Philosophy
01-12-2026 10:00 AM TO 01:00 PM	Disaster Risk Management [AEC-3]	4001-03T	Disaster Risk Management
02-12-2026 10:00 AM TO 01:00 PM	Communication in Professional Life [SEC-3]	5004-03T	Communication in Professional Life

NOTE-1 : एडमिटकार्ड पर जो एग्जाम schedule डिस्प्ले हो रहा है वह अपना एग्जामिनेशन टाइम टेबल से मिला ले। किसी भी त्रुटि हो ने पर यूनिवर्सिटी जिम्मेदार नहीं होगी। अपने समय सारणी की जांच स्वयं करें।

NOTE-2 : Admit Card पर छात्र अपना उतर पुस्तिका नंबर अवश्य Note कर ले।

(Controller of Examinations)

MAGADH UNIVERSITY, BODH GAYA

Under Graduate (U.G.), SEM - III, SESSION : 2025-29

ADMIT CARD

Name of the Candidate : **ARSHI PARWEEN**	Father's Name : **MD ASHIF**	Registration No. : **25104004191**
Exam Type : **Regular**	Degree **B.A.(Social Science)**	Form No. : **2529UG113114**
Roll No. : **25291040714**		
College : **[104] G.B.M. College, Gaya**		
Exam Centre : **[06] Gaya College, Gaya**		
प्रत्येक प्रश्न पत्र पर दिए गए पाँच अंको के प्रश्न पत्र कोड को छात्र अपने पुस्तिका पर आवश्य लिखे।		
Note : Admit Card पर छात्र अपनी उत्तर पुस्तिका नंबर आवश्य Note करें। **भविष्य में परीक्षाफल सम्बंधित किसी प्रकार की शिकायत उत्तर पुस्तिका नंबर से करना है।**		

Exam Date	Subject	Paper Code	Paper
26-11-2026 10:00 AM TO 01:00 PM	Home Science [MJC-3]	1005-03T	Resource Management Concepts and Contexts
27-11-2026 10:00 AM TO 01:00 PM	Home Science [MJC-4]	1005-04T	Human Physiology
28-11-2026 10:00 AM TO 01:00 PM	History [MIC-3]	2004-03T	History of India: From Earliest times to 550 CE
30-11-2026 10:00 AM TO 01:00 PM	Philosophy [MDC-3]	3019-03T	Indian Philosophy
01-12-2026 10:00 AM TO 01:00 PM	Disaster Risk Management [AEC-3]	4001-03T	Disaster Risk Management
02-12-2026 10:00 AM TO 01:00 PM	Communication in Professional Life [SEC-3]	5004-03T	Communication in Professional Life

NOTE-1 : एडमिटकार्ड पर जो एग्जाम schedule डिस्प्ले हो रहा है वह अपना एग्जामिनेशन टाइम टेबल से मिला ले। किसी भी त्रुटि हो ने पर यूनिवर्सिटी जिम्मेदार नहीं होगी। अपने समय सारणी की जांच स्वयं करें।

NOTE-2 : Admit Card पर छात्र अपना उतर पुस्तिका नंबर अवश्य Note कर ले।

(Controller of Examinations)

MAGADH UNIVERSITY, BODH GAYA

Under Graduate (U.G.), SEM - III, SESSION : 2025-29

ADMIT CARD

Name of the Candidate : **SILPI KUMARI**	Father's Name : **KRISHNA YADAV**	Registration No. : **25104004197**
Exam Type : **Regular**	Degree **B.A.(Social Science)**	Form No. : **2529UG086019**
Roll No. : **25291040715**		
College : **[104] G.B.M. College, Gaya**		
Exam Centre : **[06] Gaya College, Gaya**		
प्रत्येक प्रश्न पत्र पर दिए गए पाँच अंको के प्रश्न पत्र कोड को छात्र अपने पुस्तिका पर आवश्य लिखे।		
Note : Admit Card पर छात्र अपनी उत्तर पुस्तिका नंबर आवश्य Note करें। **भविष्य में परीक्षाफल सम्बंधित किसी प्रकार की शिकायत उत्तर पुस्तिका नंबर से करना है।**		

Exam Date	Subject	Paper Code	Paper
26-11-2026 10:00 AM TO 01:00 PM	Home Science [MJC-3]	1005-03T	Resource Management Concepts and Contexts
27-11-2026 10:00 AM TO 01:00 PM	Home Science [MJC-4]	1005-04T	Human Physiology
28-11-2026 10:00 AM TO 01:00 PM	History [MIC-3]	2004-03T	History of India: From Earliest times to 550 CE
30-11-2026 10:00 AM TO 01:00 PM	Philosophy [MDC-3]	3019-03T	Indian Philosophy
01-12-2026 10:00 AM TO 01:00 PM	Disaster Risk Management [AEC-3]	4001-03T	Disaster Risk Management
02-12-2026 10:00 AM TO 01:00 PM	Communication in Professional Life [SEC-3]	5004-03T	Communication in Professional Life

NOTE-1 : एडमिटकार्ड पर जो एग्जाम schedule डिस्प्ले हो रहा है वह अपना एग्जामिनेशन टाइम टेबल से मिला ले। किसी भी त्रुटि हो ने पर यूनिवर्सिटी जिम्मेदार नहीं होगी। अपने समय सारणी की जांच स्वयं करें।

NOTE-2 : Admit Card पर छात्र अपना उतर पुस्तिका नंबर अवश्य Note कर ले।

(Controller of Examinations)

MAGADH UNIVERSITY, BODH GAYA

Under Graduate (U.G.), SEM - III, SESSION : 2025-29

ADMIT CARD

Name of the Candidate : **BIRANJ KUMARI**	Father's Name : **SUMOD RAVIDAS**	Registration No. : **25104004198**
Exam Type : **Regular**	Degree **B.A.(Social Science)**	Form No. : **2529UG100167**
Roll No. : **25291040716**		
College : **[104] G.B.M. College, Gaya**		
Exam Centre : **[06] Gaya College, Gaya**		
प्रत्येक प्रश्न पत्र पर दिए गए पाँच अंको के प्रश्न पत्र कोड को छात्र अपने पुस्तिका पर आवश्य लिखे।		
Note : Admit Card पर छात्र अपनी उत्तर पुस्तिका नंबर आवश्य Note करें। **भविष्य में परीक्षाफल सम्बंधित किसी प्रकार की शिकायत उत्तर पुस्तिका नंबर से करना है।**		

Exam Date	Subject	Paper Code	Paper
26-11-2026 10:00 AM TO 01:00 PM	Home Science [MJC-3]	1005-03T	Resource Management Concepts and Contexts
27-11-2026 10:00 AM TO 01:00 PM	Home Science [MJC-4]	1005-04T	Human Physiology
28-11-2026 10:00 AM TO 01:00 PM	Political Science [MIC-3]	2007-03T	Political Theory- Concepts and Debates
30-11-2026 10:00 AM TO 01:00 PM	Philosophy [MDC-3]	3019-03T	Indian Philosophy
01-12-2026 10:00 AM TO 01:00 PM	Disaster Risk Management [AEC-3]	4001-03T	Disaster Risk Management
02-12-2026 10:00 AM TO 01:00 PM	Communication in Professional Life [SEC-3]	5004-03T	Communication in Professional Life

NOTE-1 : एडमिटकार्ड पर जो एग्जाम schedule डिस्प्ले हो रहा है वह अपना एग्जामिनेशन टाइम टेबल से मिला ले। किसी भी त्रुटि हो ने पर यूनिवर्सिटी जिम्मेदार नहीं होगी। अपने समय सारणी की जांच स्वयं करें।

NOTE-2 : Admit Card पर छात्र अपना उतर पुस्तिका नंबर अवश्य Note कर ले।

(Controller of Examinations)

MAGADH UNIVERSITY, BODH GAYA

Under Graduate (U.G.), SEM - III, SESSION : 2025-29

ADMIT CARD

Name of the Candidate : **SAHISTA KHATOON**	Father's Name : **SHAMSHER SHAH**	Registration No. : **25104004217**
Exam Type : **Regular**	Degree **B.A.(Social Science)**	Form No. : **2529UG069762**
Roll No. : **25291040717**		
College : **[104] G.B.M. College, Gaya**		
Exam Centre : **[06] Gaya College, Gaya**		
प्रत्येक प्रश्न पत्र पर दिए गए पाँच अंको के प्रश्न पत्र कोड को छात्र अपने पुस्तिका पर आवश्य लिखे।		
Note : Admit Card पर छात्र अपनी उत्तर पुस्तिका नंबर आवश्य Note करें। **भविष्य में परीक्षाफल सम्बंधित किसी प्रकार की शिकायत उत्तर पुस्तिका नंबर से करना है।**		

Exam Date	Subject	Paper Code	Paper
26-11-2026 10:00 AM TO 01:00 PM	Home Science [MJC-3]	1005-03T	Resource Management Concepts and Contexts
27-11-2026 10:00 AM TO 01:00 PM	Home Science [MJC-4]	1005-04T	Human Physiology
28-11-2026 10:00 AM TO 01:00 PM	Political Science [MIC-3]	2007-03T	Political Theory- Concepts and Debates
30-11-2026 10:00 AM TO 01:00 PM	English [MDC-3]	3029-03T	Business Communication
01-12-2026 10:00 AM TO 01:00 PM	Disaster Risk Management [AEC-3]	4001-03T	Disaster Risk Management
02-12-2026 10:00 AM TO 01:00 PM	Communication in Professional Life [SEC-3]	5004-03T	Communication in Professional Life

NOTE-1 : एडमिटकार्ड पर जो एग्जाम schedule डिस्प्ले हो रहा है वह अपना एग्जामिनेशन टाइम टेबल से मिला ले। किसी भी त्रुटि हो ने पर यूनिवर्सिटी जिम्मेदार नहीं होगी। अपने समय सारणी की जांच स्वयं करें।

NOTE-2 : Admit Card पर छात्र अपना उतर पुस्तिका नंबर अवश्य Note कर ले।

(Controller of Examinations)

MAGADH UNIVERSITY, BODH GAYA

Under Graduate (U.G.), SEM - III, SESSION : 2025-29

ADMIT CARD

Name of the Candidate : **SUNITA KUMARI**	Father's Name : **SURENDRA YADAV**	Registration No. : **25104004242**
Exam Type : **Regular**	Degree **B.A.(Social Science)**	Form No. : **2529UG079341**
Roll No. : **25291040719**		
College : **[104] G.B.M. College, Gaya**		
Exam Centre : **[06] Gaya College, Gaya**		
प्रत्येक प्रश्न पत्र पर दिए गए पाँच अंको के प्रश्न पत्र कोड को छात्र अपने पुस्तिका पर आवश्य लिखे।		
Note : Admit Card पर छात्र अपनी उत्तर पुस्तिका नंबर आवश्य Note करें। **भविष्य में परीक्षाफल सम्बंधित किसी प्रकार की शिकायत उत्तर पुस्तिका नंबर से करना है।**		

Exam Date	Subject	Paper Code	Paper
26-11-2026 10:00 AM TO 01:00 PM	Home Science [MJC-3]	1005-03T	Resource Management Concepts and Contexts
27-11-2026 10:00 AM TO 01:00 PM	Home Science [MJC-4]	1005-04T	Human Physiology
28-11-2026 10:00 AM TO 01:00 PM	History [MIC-3]	2004-03T	History of India: From Earliest times to 550 CE
30-11-2026 10:00 AM TO 01:00 PM	Philosophy [MDC-3]	3019-03T	Indian Philosophy
01-12-2026 10:00 AM TO 01:00 PM	Disaster Risk Management [AEC-3]	4001-03T	Disaster Risk Management
02-12-2026 10:00 AM TO 01:00 PM	Communication in Professional Life [SEC-3]	5004-03T	Communication in Professional Life

NOTE-1 : एडमिटकार्ड पर जो एग्जाम schedule डिस्प्ले हो रहा है वह अपना एग्जामिनेशन टाइम टेबल से मिला ले। किसी भी त्रुटि हो ने पर यूनिवर्सिटी जिम्मेदार नहीं होगी। अपने समय सारणी की जांच स्वयं करें।

NOTE-2 : Admit Card पर छात्र अपना उतर पुस्तिका नंबर अवश्य Note कर ले।

(Controller of Examinations)

MAGADH UNIVERSITY, BODH GAYA

Under Graduate (U.G.), SEM - III, SESSION : 2025-29

ADMIT CARD

Name of the Candidate : **KAJAL KUMARI**	Father's Name : **RAMJIT YADAV**	Registration No. : **25104003803**
Exam Type : **Regular**	Degree **B.A.(Social Science)**	Form No. : **2529UG030545**
Roll No. : **25291040720**		
College : **[104] G.B.M. College, Gaya**		
Exam Centre : **[06] Gaya College, Gaya**		
प्रत्येक प्रश्न पत्र पर दिए गए पाँच अंको के प्रश्न पत्र कोड को छात्र अपने पुस्तिका पर आवश्य लिखे।		
Note : Admit Card पर छात्र अपनी उत्तर पुस्तिका नंबर आवश्य Note करें। **भविष्य में परीक्षाफल सम्बंधित किसी प्रकार की शिकायत उत्तर पुस्तिका नंबर से करना है।**		

Exam Date	Subject	Paper Code	Paper
26-11-2026 10:00 AM TO 01:00 PM	Political Science [MJC-3]	1007-03T	Political Theory- Concepts and Debates
27-11-2026 10:00 AM TO 01:00 PM	Political Science [MJC-4]	1007-04T	Political Process in India
28-11-2026 10:00 AM TO 01:00 PM	History [MIC-3]	2004-03T	History of India: From Earliest times to 550 CE
30-11-2026 10:00 AM TO 01:00 PM	Philosophy [MDC-3]	3019-03T	Indian Philosophy
01-12-2026 10:00 AM TO 01:00 PM	Disaster Risk Management [AEC-3]	4001-03T	Disaster Risk Management
02-12-2026 10:00 AM TO 01:00 PM	Communication in Professional Life [SEC-3]	5004-03T	Communication in Professional Life

NOTE-1 : एडमिटकार्ड पर जो एग्जाम schedule डिस्प्ले हो रहा है वह अपना एग्जामिनेशन टाइम टेबल से मिला ले। किसी भी त्रुटि हो ने पर यूनिवर्सिटी जिम्मेदार नहीं होगी। अपने समय सारणी की जांच स्वयं करें।

NOTE-2 : Admit Card पर छात्र अपना उतर पुस्तिका नंबर अवश्य Note कर ले।

(Controller of Examinations)

MAGADH UNIVERSITY, BODH GAYA

Under Graduate (U.G.), SEM - III, SESSION : 2025-29

ADMIT CARD

Name of the Candidate : **PUJA KUMARI**	Father's Name : **BHOLA SAW**	Registration No. : **25104003810**
Exam Type : **Regular**	Degree **B.A.(Social Science)**	Form No. : **2529UG000904**
Roll No. : **25291040722**		
College : **[104] G.B.M. College, Gaya**		
Exam Centre : **[06] Gaya College, Gaya**		
प्रत्येक प्रश्न पत्र पर दिए गए पाँच अंको के प्रश्न पत्र कोड को छात्र अपने पुस्तिका पर आवश्य लिखे।		
Note : Admit Card पर छात्र अपनी उत्तर पुस्तिका नंबर आवश्य Note करें। **भविष्य में परीक्षाफल सम्बंधित किसी प्रकार की शिकायत उत्तर पुस्तिका नंबर से करना है।**		

Exam Date	Subject	Paper Code	Paper
26-11-2026 10:00 AM TO 01:00 PM	Political Science [MJC-3]	1007-03T	Political Theory- Concepts and Debates
27-11-2026 10:00 AM TO 01:00 PM	Political Science [MJC-4]	1007-04T	Political Process in India
28-11-2026 10:00 AM TO 01:00 PM	History [MIC-3]	2004-03T	History of India: From Earliest times to 550 CE
30-11-2026 10:00 AM TO 01:00 PM	Philosophy [MDC-3]	3019-03T	Indian Philosophy
01-12-2026 10:00 AM TO 01:00 PM	Disaster Risk Management [AEC-3]	4001-03T	Disaster Risk Management
02-12-2026 10:00 AM TO 01:00 PM	Communication in Professional Life [SEC-3]	5004-03T	Communication in Professional Life

NOTE-1 : एडमिटकार्ड पर जो एग्जाम schedule डिस्प्ले हो रहा है वह अपना एग्जामिनेशन टाइम टेबल से मिला ले। किसी भी त्रुटि हो ने पर यूनिवर्सिटी जिम्मेदार नहीं होगी। अपने समय सारणी की जांच स्वयं करें।

NOTE-2 : Admit Card पर छात्र अपना उतर पुस्तिका नंबर अवश्य Note कर ले।

(Controller of Examinations)

MAGADH UNIVERSITY, BODH GAYA

Under Graduate (U.G.), SEM - III, SESSION : 2025-29

ADMIT CARD

Name of the Candidate : **MADHU KUMARI**	Father's Name : **SHAMBHU SHARAN**	Registration No. : **25104003814**
Exam Type : **Regular**	Degree **B.A.(Social Science)**	Form No. : **2529UG118333**
Roll No. : **25291040723**		
College : **[104] G.B.M. College, Gaya**		
Exam Centre : **[06] Gaya College, Gaya**		
प्रत्येक प्रश्न पत्र पर दिए गए पाँच अंको के प्रश्न पत्र कोड को छात्र अपने पुस्तिका पर आवश्य लिखे।		
Note : Admit Card पर छात्र अपनी उत्तर पुस्तिका नंबर आवश्य Note करें। **भविष्य में परीक्षाफल सम्बंधित किसी प्रकार की शिकायत उत्तर पुस्तिका नंबर से करना है।**		

Exam Date	Subject	Paper Code	Paper
26-11-2026 10:00 AM TO 01:00 PM	Political Science [MJC-3]	1007-03T	Political Theory- Concepts and Debates
27-11-2026 10:00 AM TO 01:00 PM	Political Science [MJC-4]	1007-04T	Political Process in India
28-11-2026 10:00 AM TO 01:00 PM	History [MIC-3]	2004-03T	History of India: From Earliest times to 550 CE
30-11-2026 10:00 AM TO 01:00 PM	Philosophy [MDC-3]	3019-03T	Indian Philosophy
01-12-2026 10:00 AM TO 01:00 PM	Disaster Risk Management [AEC-3]	4001-03T	Disaster Risk Management
02-12-2026 10:00 AM TO 01:00 PM	Communication in Professional Life [SEC-3]	5004-03T	Communication in Professional Life

NOTE-1 : एडमिटकार्ड पर जो एग्जाम schedule डिस्प्ले हो रहा है वह अपना एग्जामिनेशन टाइम टेबल से मिला ले | किसी भी त्रुटि हो ने पर यूनिवर्सिटी जिम्मेदार नहीं होगी | अपने समय सारणी की जांच स्वयं करें |

NOTE-2 : Admit Card पर छात्र अपना उतर पुस्तिका नंबर अवश्य Note कर ले |

(Controller of Examinations)

MAGADH UNIVERSITY, BODH GAYA

Under Graduate (U.G.), SEM - III, SESSION : 2025-29

ADMIT CARD

Name of the Candidate : **NEHA KUMARI**	Father's Name : **SANJAY PRASAD**	Registration No. : **25104003819**
Exam Type : **Regular**	Degree **B.A.(Social Science)**	Form No. : **2529UG115661**
Roll No. : **25291040725**		
College : **[104] G.B.M. College, Gaya**		
Exam Centre : **[06] Gaya College, Gaya**		
प्रत्येक प्रश्न पत्र पर दिए गए पाँच अंको के प्रश्न पत्र कोड को छात्र अपने पुस्तिका पर आवश्य लिखे।		
Note : Admit Card पर छात्र अपनी उत्तर पुस्तिका नंबर आवश्य Note करें। **भविष्य में परीक्षाफल सम्बंधित किसी प्रकार की शिकायत उत्तर पुस्तिका नंबर से करना है।**		

Exam Date	Subject	Paper Code	Paper
26-11-2026 10:00 AM TO 01:00 PM	Political Science [MJC-3]	1007-03T	Political Theory- Concepts and Debates
27-11-2026 10:00 AM TO 01:00 PM	Political Science [MJC-4]	1007-04T	Political Process in India
28-11-2026 10:00 AM TO 01:00 PM	History [MIC-3]	2004-03T	History of India: From Earliest times to 550 CE
30-11-2026 10:00 AM TO 01:00 PM	English [MDC-3]	3029-03T	Business Communication
01-12-2026 10:00 AM TO 01:00 PM	Disaster Risk Management [AEC-3]	4001-03T	Disaster Risk Management
02-12-2026 10:00 AM TO 01:00 PM	Communication in Professional Life [SEC-3]	5004-03T	Communication in Professional Life

NOTE-1 : एडमिटकार्ड पर जो एग्जाम schedule डिस्प्ले हो रहा है वह अपना एग्जामिनेशन टाइम टेबल से मिला ले। किसी भी त्रुटि हो ने पर यूनिवर्सिटी जिम्मेदार नहीं होगी। अपने समय सारणी की जांच स्वयं करें।

NOTE-2 : Admit Card पर छात्र अपना उतर पुस्तिका नंबर अवश्य Note कर ले।

(Controller of Examinations)

MAGADH UNIVERSITY, BODH GAYA

Under Graduate (U.G.), SEM - III, SESSION : 2025-29

ADMIT CARD

Name of the Candidate : **KANCHAN KUMARI**	Father's Name : **RAJU DAS**	Registration No. : **25104003827**
Exam Type : **Regular**	Degree **B.A.(Social Science)**	Form No. : **2529UG108117**
Roll No. : **25291040726**		
College : **[104] G.B.M. College, Gaya**		
Exam Centre : **[06] Gaya College, Gaya**		
प्रत्येक प्रश्न पत्र पर दिए गए पाँच अंको के प्रश्न पत्र कोड को छात्र अपने पुस्तिका पर आवश्य लिखे।		
Note : Admit Card पर छात्र अपनी उत्तर पुस्तिका नंबर आवश्य Note करें। **भविष्य में परीक्षाफल सम्बंधित किसी प्रकार की शिकायत उत्तर पुस्तिका नंबर से करना है।**		

Exam Date	Subject	Paper Code	Paper
26-11-2026 10:00 AM TO 01:00 PM	Political Science [MJC-3]	1007-03T	Political Theory- Concepts and Debates
27-11-2026 10:00 AM TO 01:00 PM	Political Science [MJC-4]	1007-04T	Political Process in India
28-11-2026 10:00 AM TO 01:00 PM	Psychology [MIC-3]	2008-03T	Developmental Psychology
30-11-2026 10:00 AM TO 01:00 PM	English [MDC-3]	3029-03T	Business Communication
01-12-2026 10:00 AM TO 01:00 PM	Disaster Risk Management [AEC-3]	4001-03T	Disaster Risk Management
02-12-2026 10:00 AM TO 01:00 PM	Communication in Professional Life [SEC-3]	5004-03T	Communication in Professional Life

NOTE-1 : एडमिटकार्ड पर जो एग्जाम schedule डिस्प्ले हो रहा है वह अपना एग्जामिनेशन टाइम टेबल से मिला ले। किसी भी त्रुटि हो ने पर यूनिवर्सिटी जिम्मेदार नहीं होगी। अपने समय सारणी की जांच स्वयं करें।

NOTE-2 : Admit Card पर छात्र अपना उतर पुस्तिका नंबर अवश्य Note कर ले।

(Controller of Examinations)

MAGADH UNIVERSITY, BODH GAYA

Under Graduate (U.G.), SEM - III, SESSION : 2025-29

ADMIT CARD

Name of the Candidate : **NANDNI KUMARI**	Father's Name : **MUKESH KUMAR**	Registration No. : **25104003841**
Exam Type : **Regular**	Degree **B.A.(Social Science)**	Form No. : **2529UG099797**
Roll No. : **25291040727**		
College : **[104] G.B.M. College, Gaya**		
Exam Centre : **[06] Gaya College, Gaya**		
प्रत्येक प्रश्न पत्र पर दिए गए पाँच अंको के प्रश्न पत्र कोड को छात्र अपने पुस्तिका पर आवश्य लिखे।		
Note : Admit Card पर छात्र अपनी उत्तर पुस्तिका नंबर आवश्य Note करें। **भविष्य में परीक्षाफल सम्बंधित किसी प्रकार की शिकायत उत्तर पुस्तिका नंबर से करना है।**		

Exam Date	Subject	Paper Code	Paper
26-11-2026 10:00 AM TO 01:00 PM	Political Science [MJC-3]	1007-03T	Political Theory- Concepts and Debates
27-11-2026 10:00 AM TO 01:00 PM	Political Science [MJC-4]	1007-04T	Political Process in India
28-11-2026 10:00 AM TO 01:00 PM	History [MIC-3]	2004-03T	History of India: From Earliest times to 550 CE
30-11-2026 10:00 AM TO 01:00 PM	Philosophy [MDC-3]	3019-03T	Indian Philosophy
01-12-2026 10:00 AM TO 01:00 PM	Disaster Risk Management [AEC-3]	4001-03T	Disaster Risk Management
02-12-2026 10:00 AM TO 01:00 PM	Communication in Professional Life [SEC-3]	5004-03T	Communication in Professional Life

NOTE-1 : एडमिटकार्ड पर जो एग्जाम schedule डिस्प्ले हो रहा है वह अपना एग्जामिनेशन टाइम टेबल से मिला ले। किसी भी त्रुटि हो ने पर यूनिवर्सिटी जिम्मेदार नहीं होगी। अपने समय सारणी की जांच स्वयं करें।

NOTE-2 : Admit Card पर छात्र अपना उतर पुस्तिका नंबर अवश्य Note कर ले।

(Controller of Examinations)

MAGADH UNIVERSITY, BODH GAYA

Under Graduate (U.G.), SEM - III, SESSION : 2025-29

ADMIT CARD

Name of the Candidate : **PRINCY KUMARI**	Father's Name : **YOGENDRA KUMAR**	Registration No. : **25104003843**
Exam Type : **Regular**	Degree **B.A.(Social Science)**	Form No. : **2529UG097311**
Roll No. : **25291040728**		
College : **[104] G.B.M. College, Gaya**		
Exam Centre : **[06] Gaya College, Gaya**		
प्रत्येक प्रश्न पत्र पर दिए गए पाँच अंको के प्रश्न पत्र कोड को छात्र अपने पुस्तिका पर आवश्य लिखे।		
Note : Admit Card पर छात्र अपनी उत्तर पुस्तिका नंबर आवश्य Note करें। **भविष्य में परीक्षाफल सम्बंधित किसी प्रकार की शिकायत उत्तर पुस्तिका नंबर से करना है।**		

Exam Date	Subject	Paper Code	Paper
26-11-2026 10:00 AM TO 01:00 PM	Political Science [MJC-3]	1007-03T	Political Theory- Concepts and Debates
27-11-2026 10:00 AM TO 01:00 PM	Political Science [MJC-4]	1007-04T	Political Process in India
28-11-2026 10:00 AM TO 01:00 PM	Psychology [MIC-3]	2008-03T	Developmental Psychology
30-11-2026 10:00 AM TO 01:00 PM	Philosophy [MDC-3]	3019-03T	Indian Philosophy
01-12-2026 10:00 AM TO 01:00 PM	Disaster Risk Management [AEC-3]	4001-03T	Disaster Risk Management
02-12-2026 10:00 AM TO 01:00 PM	Communication in Professional Life [SEC-3]	5004-03T	Communication in Professional Life

NOTE-1 : एडमिटकार्ड पर जो एग्जाम schedule डिस्प्ले हो रहा है वह अपना एग्जामिनेशन टाइम टेबल से मिला ले। किसी भी त्रुटि हो ने पर यूनिवर्सिटी जिम्मेदार नहीं होगी। अपने समय सारणी की जांच स्वयं करें।

NOTE-2 : Admit Card पर छात्र अपना उतर पुस्तिका नंबर अवश्य Note कर ले।

(Controller of Examinations)

MAGADH UNIVERSITY, BODH GAYA

Under Graduate (U.G.), SEM - III, SESSION : 2025-29

ADMIT CARD

Name of the Candidate : **ANANYA KUMARI**	Father's Name : **ASHISH PRASAD**	Registration No. : **25104003847**
Exam Type : **Regular**	Degree **B.A.(Social Science)**	Form No. : **2529UG094516**
Roll No. : **25291040729**		
College : **[104] G.B.M. College, Gaya**		
Exam Centre : **[06] Gaya College, Gaya**		
प्रत्येक प्रश्न पत्र पर दिए गए पाँच अंको के प्रश्न पत्र कोड को छात्र अपने पुस्तिका पर आवश्य लिखे।		
Note : Admit Card पर छात्र अपनी उत्तर पुस्तिका नंबर आवश्य Note करें। **भविष्य में परीक्षाफल सम्बंधित किसी प्रकार की शिकायत उत्तर पुस्तिका नंबर से करना है।**		

Exam Date	Subject	Paper Code	Paper
26-11-2026 10:00 AM TO 01:00 PM	Political Science [MJC-3]	1007-03T	Political Theory- Concepts and Debates
27-11-2026 10:00 AM TO 01:00 PM	Political Science [MJC-4]	1007-04T	Political Process in India
28-11-2026 10:00 AM TO 01:00 PM	History [MIC-3]	2004-03T	History of India: From Earliest times to 550 CE
30-11-2026 10:00 AM TO 01:00 PM	Philosophy [MDC-3]	3019-03T	Indian Philosophy
01-12-2026 10:00 AM TO 01:00 PM	Disaster Risk Management [AEC-3]	4001-03T	Disaster Risk Management
02-12-2026 10:00 AM TO 01:00 PM	Communication in Professional Life [SEC-3]	5004-03T	Communication in Professional Life

NOTE-1 : एडमिटकार्ड पर जो एग्जाम schedule डिस्प्ले हो रहा है वह अपना एग्जामिनेशन टाइम टेबल से मिला ले। किसी भी त्रुटि हो ने पर यूनिवर्सिटी जिम्मेदार नहीं होगी। अपने समय सारणी की जांच स्वयं करें।

NOTE-2 : Admit Card पर छात्र अपना उतर पुस्तिका नंबर अवश्य Note कर ले।

(Controller of Examinations)

MAGADH UNIVERSITY, BODH GAYA

Under Graduate (U.G.), SEM - III, SESSION : 2025-29

ADMIT CARD

Name of the Candidate : **SIMA KUMARI**	Father's Name : **VIJAY DAS**	Registration No. : **25104003848**
Exam Type : **Regular**	Degree **B.A.(Social Science)**	Form No. : **2529UG094372**
Roll No. : **25291040730**		
College : **[104] G.B.M. College, Gaya**		
Exam Centre : **[06] Gaya College, Gaya**		
प्रत्येक प्रश्न पत्र पर दिए गए पाँच अंको के प्रश्न पत्र कोड को छात्र अपने पुस्तिका पर आवश्य लिखे।		
Note : Admit Card पर छात्र अपनी उत्तर पुस्तिका नंबर आवश्य Note करें। **भविष्य में परीक्षाफल सम्बंधित किसी प्रकार की शिकायत उत्तर पुस्तिका नंबर से करना है।**		

Exam Date	Subject	Paper Code	Paper
26-11-2026 10:00 AM TO 01:00 PM	Political Science [MJC-3]	1007-03T	Political Theory- Concepts and Debates
27-11-2026 10:00 AM TO 01:00 PM	Political Science [MJC-4]	1007-04T	Political Process in India
28-11-2026 10:00 AM TO 01:00 PM	History [MIC-3]	2004-03T	History of India: From Earliest times to 550 CE
30-11-2026 10:00 AM TO 01:00 PM	English [MDC-3]	3029-03T	Business Communication
01-12-2026 10:00 AM TO 01:00 PM	Disaster Risk Management [AEC-3]	4001-03T	Disaster Risk Management
02-12-2026 10:00 AM TO 01:00 PM	Communication in Professional Life [SEC-3]	5004-03T	Communication in Professional Life

NOTE-1 : एडमिटकार्ड पर जो एग्जाम schedule डिस्प्ले हो रहा है वह अपना एग्जामिनेशन टाइम टेबल से मिला ले। किसी भी त्रुटि हो ने पर यूनिवर्सिटी जिम्मेदार नहीं होगी। अपने समय सारणी की जांच स्वयं करें।

NOTE-2 : Admit Card पर छात्र अपना उतर पुस्तिका नंबर अवश्य Note कर ले।

(Controller of Examinations)

MAGADH UNIVERSITY, BODH GAYA

Under Graduate (U.G.), SEM - III, SESSION : 2025-29

ADMIT CARD

Name of the Candidate : **RAKHI KUMARI**	Father's Name : **MAHENDRA CHAUDHARY**	Registration No. : **25104003850**
Exam Type : **Regular**	Degree **B.A.(Social Science)**	Form No. : **2529UG092598**
Roll No. : **25291040731**		
College : **[104] G.B.M. College, Gaya**		
Exam Centre : **[06] Gaya College, Gaya**		
प्रत्येक प्रश्न पत्र पर दिए गए पाँच अंको के प्रश्न पत्र कोड को छात्र अपने पुस्तिका पर आवश्य लिखे।		
Note : Admit Card पर छात्र अपनी उत्तर पुस्तिका नंबर आवश्य Note करें। **भविष्य में परीक्षाफल सम्बंधित किसी प्रकार की शिकायत उत्तर पुस्तिका नंबर से करना है।**		

Exam Date	Subject	Paper Code	Paper
26-11-2026 10:00 AM TO 01:00 PM	Political Science [MJC-3]	1007-03T	Political Theory- Concepts and Debates
27-11-2026 10:00 AM TO 01:00 PM	Political Science [MJC-4]	1007-04T	Political Process in India
28-11-2026 10:00 AM TO 01:00 PM	Home Science [MIC-3]	2005-03T	Resource Management Concepts and Contexts
30-11-2026 10:00 AM TO 01:00 PM	Philosophy [MDC-3]	3019-03T	Indian Philosophy
01-12-2026 10:00 AM TO 01:00 PM	Disaster Risk Management [AEC-3]	4001-03T	Disaster Risk Management
02-12-2026 10:00 AM TO 01:00 PM	Communication in Professional Life [SEC-3]	5004-03T	Communication in Professional Life

NOTE-1 : एडमिटकार्ड पर जो एग्जाम schedule डिस्प्ले हो रहा है वह अपना एग्जामिनेशन टाइम टेबल से मिला ले। किसी भी त्रुटि हो ने पर यूनिवर्सिटी जिम्मेदार नहीं होगी। अपने समय सारणी की जांच स्वयं करें।

NOTE-2 : Admit Card पर छात्र अपना उतर पुस्तिका नंबर अवश्य Note कर ले।

(Controller of Examinations)

MAGADH UNIVERSITY, BODH GAYA

Under Graduate (U.G.), SEM - III, SESSION : 2025-29

ADMIT CARD

Name of the Candidate : **AMISHA KUMARI**	Father's Name : **ARJUN PRASAD**	Registration No. : **25104003853**
Exam Type : **Regular**	Degree **B.A.(Social Science)**	Form No. : **2529UG090378**
Roll No. : **25291040732**		
College : **[104] G.B.M. College, Gaya**		
Exam Centre : **[06] Gaya College, Gaya**		
प्रत्येक प्रश्न पत्र पर दिए गए पाँच अंको के प्रश्न पत्र कोड को छात्र अपने पुस्तिका पर आवश्य लिखे।		
Note : Admit Card पर छात्र अपनी उत्तर पुस्तिका नंबर आवश्य Note करें। **भविष्य में परीक्षाफल सम्बंधित किसी प्रकार की शिकायत उत्तर पुस्तिका नंबर से करना है।**		

Exam Date	Subject	Paper Code	Paper
26-11-2026 10:00 AM TO 01:00 PM	Political Science [MJC-3]	1007-03T	Political Theory- Concepts and Debates
27-11-2026 10:00 AM TO 01:00 PM	Political Science [MJC-4]	1007-04T	Political Process in India
28-11-2026 10:00 AM TO 01:00 PM	History [MIC-3]	2004-03T	History of India: From Earliest times to 550 CE
30-11-2026 10:00 AM TO 01:00 PM	Philosophy [MDC-3]	3019-03T	Indian Philosophy
01-12-2026 10:00 AM TO 01:00 PM	Disaster Risk Management [AEC-3]	4001-03T	Disaster Risk Management
02-12-2026 10:00 AM TO 01:00 PM	Communication in Professional Life [SEC-3]	5004-03T	Communication in Professional Life

NOTE-1 : एडमिटकार्ड पर जो एग्जाम schedule डिस्प्ले हो रहा है वह अपना एग्जामिनेशन टाइम टेबल से मिला ले। किसी भी त्रुटि हो ने पर यूनिवर्सिटी जिम्मेदार नहीं होगी। अपने समय सारणी की जांच स्वयं करें।

NOTE-2 : Admit Card पर छात्र अपना उतर पुस्तिका नंबर अवश्य Note कर ले।

(Controller of Examinations)

MAGADH UNIVERSITY, BODH GAYA

Under Graduate (U.G.), SEM - III, SESSION : 2025-29

ADMIT CARD

Name of the Candidate : **ANISHA KUMARI**	Father's Name : **UPENDRA YADAV**	Registration No. : **25104003857**
Exam Type : **Regular**	Degree **B.A.(Social Science)**	Form No. : **2529UG089249**
Roll No. : **25291040733**		
College : **[104] G.B.M. College, Gaya**		
Exam Centre : **[06] Gaya College, Gaya**		
प्रत्येक प्रश्न पत्र पर दिए गए पाँच अंको के प्रश्न पत्र कोड को छात्र अपने पुस्तिका पर आवश्य लिखे।		
Note : Admit Card पर छात्र अपनी उत्तर पुस्तिका नंबर आवश्य Note करें। **भविष्य में परीक्षाफल सम्बंधित किसी प्रकार की शिकायत उत्तर पुस्तिका नंबर से करना है।**		

Exam Date	Subject	Paper Code	Paper
26-11-2026 10:00 AM TO 01:00 PM	Political Science [MJC-3]	1007-03T	Political Theory- Concepts and Debates
27-11-2026 10:00 AM TO 01:00 PM	Political Science [MJC-4]	1007-04T	Political Process in India
28-11-2026 10:00 AM TO 01:00 PM	Economics [MIC-3]	2002-03T	Introductory Macroeconomics
30-11-2026 10:00 AM TO 01:00 PM	Philosophy [MDC-3]	3019-03T	Indian Philosophy
01-12-2026 10:00 AM TO 01:00 PM	Disaster Risk Management [AEC-3]	4001-03T	Disaster Risk Management
02-12-2026 10:00 AM TO 01:00 PM	Communication in Professional Life [SEC-3]	5004-03T	Communication in Professional Life

NOTE-1 : एडमिटकार्ड पर जो एग्जाम schedule डिस्प्ले हो रहा है वह अपना एग्जामिनेशन टाइम टेबल से मिला ले। किसी भी त्रुटि हो ने पर यूनिवर्सिटी जिम्मेदार नहीं होगी। अपने समय सारणी की जांच स्वयं करें।

NOTE-2 : Admit Card पर छात्र अपना उतर पुस्तिका नंबर अवश्य Note कर ले।

(Controller of Examinations)

MAGADH UNIVERSITY, BODH GAYA

Under Graduate (U.G.), SEM - III, SESSION : 2025-29

ADMIT CARD

Name of the Candidate : **NEHA KUMARI**	Father's Name : **MANTU CHAUDHARY**	Registration No. : **25104003864**
Exam Type : **Regular**	Degree **B.A.(Social Science)**	Form No. : **2529UG085010**
Roll No. : **25291040734**		
College : **[104] G.B.M. College, Gaya**		
Exam Centre : **[06] Gaya College, Gaya**		
प्रत्येक प्रश्न पत्र पर दिए गए पाँच अंको के प्रश्न पत्र कोड को छात्र अपने पुस्तिका पर आवश्य लिखे।		
Note : Admit Card पर छात्र अपनी उत्तर पुस्तिका नंबर आवश्य Note करें। **भविष्य में परीक्षाफल सम्बंधित किसी प्रकार की शिकायत उत्तर पुस्तिका नंबर से करना है।**		

Exam Date	Subject	Paper Code	Paper
26-11-2026 10:00 AM TO 01:00 PM	Political Science [MJC-3]	1007-03T	Political Theory- Concepts and Debates
27-11-2026 10:00 AM TO 01:00 PM	Political Science [MJC-4]	1007-04T	Political Process in India
28-11-2026 10:00 AM TO 01:00 PM	History [MIC-3]	2004-03T	History of India: From Earliest times to 550 CE
30-11-2026 10:00 AM TO 01:00 PM	Philosophy [MDC-3]	3019-03T	Indian Philosophy
01-12-2026 10:00 AM TO 01:00 PM	Disaster Risk Management [AEC-3]	4001-03T	Disaster Risk Management
02-12-2026 10:00 AM TO 01:00 PM	Communication in Professional Life [SEC-3]	5004-03T	Communication in Professional Life

NOTE-1 : एडमिटकार्ड पर जो एग्जाम schedule डिस्प्ले हो रहा है वह अपना एग्जामिनेशन टाइम टेबल से मिला ले। किसी भी त्रुटि हो ने पर यूनिवर्सिटी जिम्मेदार नहीं होगी। अपने समय सारणी की जांच स्वयं करें।

NOTE-2 : Admit Card पर छात्र अपना उतर पुस्तिका नंबर अवश्य Note कर ले।

(Controller of Examinations)

MAGADH UNIVERSITY, BODH GAYA

Under Graduate (U.G.), SEM - III, SESSION : 2025-29

ADMIT CARD

Name of the Candidate : **NISHU KUMARI**	Father's Name : **PAPPU PANDIT**	Registration No. : **25104003871**
Exam Type : **Regular**	Degree **B.A.(Social Science)**	Form No. : **2529UG079186**
Roll No. : **25291040735**		
College : **[104] G.B.M. College, Gaya**		
Exam Centre : **[06] Gaya College, Gaya**		
प्रत्येक प्रश्न पत्र पर दिए गए पाँच अंको के प्रश्न पत्र कोड को छात्र अपने पुस्तिका पर आवश्य लिखे।		
Note : Admit Card पर छात्र अपनी उत्तर पुस्तिका नंबर आवश्य Note करें। **भविष्य में परीक्षाफल सम्बंधित किसी प्रकार की शिकायत उत्तर पुस्तिका नंबर से करना है।**		

Exam Date	Subject	Paper Code	Paper
26-11-2026 10:00 AM TO 01:00 PM	Political Science [MJC-3]	1007-03T	Political Theory- Concepts and Debates
27-11-2026 10:00 AM TO 01:00 PM	Political Science [MJC-4]	1007-04T	Political Process in India
28-11-2026 10:00 AM TO 01:00 PM	History [MIC-3]	2004-03T	History of India: From Earliest times to 550 CE
30-11-2026 10:00 AM TO 01:00 PM	Philosophy [MDC-3]	3019-03T	Indian Philosophy
01-12-2026 10:00 AM TO 01:00 PM	Disaster Risk Management [AEC-3]	4001-03T	Disaster Risk Management
02-12-2026 10:00 AM TO 01:00 PM	Communication in Professional Life [SEC-3]	5004-03T	Communication in Professional Life

NOTE-1 : एडमिटकार्ड पर जो एग्जाम schedule डिस्प्ले हो रहा है वह अपना एग्जामिनेशन टाइम टेबल से मिला ले। किसी भी त्रुटि हो ने पर यूनिवर्सिटी जिम्मेदार नहीं होगी। अपने समय सारणी की जांच स्वयं करें।

NOTE-2 : Admit Card पर छात्र अपना उतर पुस्तिका नंबर अवश्य Note कर ले।

(Controller of Examinations)

MAGADH UNIVERSITY, BODH GAYA

Under Graduate (U.G.), SEM - III, SESSION : 2025-29

ADMIT CARD

Name of the Candidate : **PAYAL KUMARI**	Father's Name : **MANOJ VISHWAKARMA**	Registration No. : **25104003874**
Exam Type : **Regular**	Degree **B.A.(Social Science)**	Form No. : **2529UG076395**
Roll No. : **25291040736**		
College : **[104] G.B.M. College, Gaya**		
Exam Centre : **[06] Gaya College, Gaya**		
प्रत्येक प्रश्न पत्र पर दिए गए पाँच अंको के प्रश्न पत्र कोड को छात्र अपने पुस्तिका पर आवश्य लिखे।		
Note : Admit Card पर छात्र अपनी उत्तर पुस्तिका नंबर आवश्य Note करें। **भविष्य में परीक्षाफल सम्बंधित किसी प्रकार की शिकायत उत्तर पुस्तिका नंबर से करना है।**		

Exam Date	Subject	Paper Code	Paper
26-11-2026 10:00 AM TO 01:00 PM	Political Science [MJC-3]	1007-03T	Political Theory- Concepts and Debates
27-11-2026 10:00 AM TO 01:00 PM	Political Science [MJC-4]	1007-04T	Political Process in India
28-11-2026 10:00 AM TO 01:00 PM	History [MIC-3]	2004-03T	History of India: From Earliest times to 550 CE
30-11-2026 10:00 AM TO 01:00 PM	Philosophy [MDC-3]	3019-03T	Indian Philosophy
01-12-2026 10:00 AM TO 01:00 PM	Disaster Risk Management [AEC-3]	4001-03T	Disaster Risk Management
02-12-2026 10:00 AM TO 01:00 PM	Communication in Professional Life [SEC-3]	5004-03T	Communication in Professional Life

NOTE-1 : एडमिटकार्ड पर जो एग्जाम schedule डिस्प्ले हो रहा है वह अपना एग्जामिनेशन टाइम टेबल से मिला ले। किसी भी त्रुटि हो ने पर यूनिवर्सिटी जिम्मेदार नहीं होगी। अपने समय सारणी की जांच स्वयं करें।

NOTE-2 : Admit Card पर छात्र अपना उतर पुस्तिका नंबर अवश्य Note कर ले।

(Controller of Examinations)

MAGADH UNIVERSITY, BODH GAYA

Under Graduate (U.G.), SEM - III, SESSION : 2025-29

ADMIT CARD

Name of the Candidate : **MAHZABEEN**	Father's Name : **SHAMSUL HAQUE**	Registration No. : **25104003875**
Exam Type : **Regular**	Degree **B.A.(Social Science)**	Form No. : **2529UG075573**
Roll No. : **25291040737**		
College : **[104] G.B.M. College, Gaya**		
Exam Centre : **[06] Gaya College, Gaya**		
प्रत्येक प्रश्न पत्र पर दिए गए पाँच अंको के प्रश्न पत्र कोड को छात्र अपने पुस्तिका पर आवश्य लिखे।		
Note : Admit Card पर छात्र अपनी उत्तर पुस्तिका नंबर आवश्य Note करें। **भविष्य में परीक्षाफल सम्बंधित किसी प्रकार की शिकायत उत्तर पुस्तिका नंबर से करना है।**		

Exam Date	Subject	Paper Code	Paper
26-11-2026 10:00 AM TO 01:00 PM	Political Science [MJC-3]	1007-03T	Political Theory- Concepts and Debates
27-11-2026 10:00 AM TO 01:00 PM	Political Science [MJC-4]	1007-04T	Political Process in India
28-11-2026 10:00 AM TO 01:00 PM	History [MIC-3]	2004-03T	History of India: From Earliest times to 550 CE
30-11-2026 10:00 AM TO 01:00 PM	Philosophy [MDC-3]	3019-03T	Indian Philosophy
01-12-2026 10:00 AM TO 01:00 PM	Disaster Risk Management [AEC-3]	4001-03T	Disaster Risk Management
02-12-2026 10:00 AM TO 01:00 PM	Communication in Professional Life [SEC-3]	5004-03T	Communication in Professional Life

NOTE-1 : एडमिटकार्ड पर जो एग्जाम schedule डिस्प्ले हो रहा है वह अपना एग्जामिनेशन टाइम टेबल से मिला ले। किसी भी त्रुटि हो ने पर यूनिवर्सिटी जिम्मेदार नहीं होगी। अपने समय सारणी की जांच स्वयं करें।

NOTE-2 : Admit Card पर छात्र अपना उतर पुस्तिका नंबर अवश्य Note कर ले।

(Controller of Examinations)

MAGADH UNIVERSITY, BODH GAYA

Under Graduate (U.G.), SEM - III, SESSION : 2025-29

ADMIT CARD

Name of the Candidate : **RAGNI KUMARI**	Father's Name : **SATYANARAYAN SAW**	Registration No. : **25104003879**
Exam Type : **Regular**	Degree **B.A.(Social Science)**	Form No. : **2529UG073712**
Roll No. : **25291040738**		
College : **[104] G.B.M. College, Gaya**		
Exam Centre : **[06] Gaya College, Gaya**		
प्रत्येक प्रश्न पत्र पर दिए गए पाँच अंको के प्रश्न पत्र कोड को छात्र अपने पुस्तिका पर आवश्य लिखे।		
Note : Admit Card पर छात्र अपनी उत्तर पुस्तिका नंबर आवश्य Note करें। **भविष्य में परीक्षाफल सम्बंधित किसी प्रकार की शिकायत उत्तर पुस्तिका नंबर से करना है।**		

Exam Date	Subject	Paper Code	Paper
26-11-2026 10:00 AM TO 01:00 PM	Political Science [MJC-3]	1007-03T	Political Theory- Concepts and Debates
27-11-2026 10:00 AM TO 01:00 PM	Political Science [MJC-4]	1007-04T	Political Process in India
28-11-2026 10:00 AM TO 01:00 PM	History [MIC-3]	2004-03T	History of India: From Earliest times to 550 CE
30-11-2026 10:00 AM TO 01:00 PM	Philosophy [MDC-3]	3019-03T	Indian Philosophy
01-12-2026 10:00 AM TO 01:00 PM	Disaster Risk Management [AEC-3]	4001-03T	Disaster Risk Management
02-12-2026 10:00 AM TO 01:00 PM	Communication in Professional Life [SEC-3]	5004-03T	Communication in Professional Life

NOTE-1 : एडमिटकार्ड पर जो एग्जाम schedule डिस्प्ले हो रहा है वह अपना एग्जामिनेशन टाइम टेबल से मिला ले। किसी भी त्रुटि हो ने पर यूनिवर्सिटी जिम्मेदार नहीं होगी। अपने समय सारणी की जांच स्वयं करें।

NOTE-2 : Admit Card पर छात्र अपना उतर पुस्तिका नंबर अवश्य Note कर ले।

(Controller of Examinations)

MAGADH UNIVERSITY, BODH GAYA

Under Graduate (U.G.), SEM - III, SESSION : 2025-29

ADMIT CARD

Name of the Candidate : **MANISHA KUMARI**	Father's Name : **BINAY PRAJAPAT**	Registration No. : **25104003880**
Exam Type : **Regular**	Degree **B.A.(Social Science)**	Form No. : **2529UG072775**
Roll No. : **25291040739**		
College : **[104] G.B.M. College, Gaya**		मनीषा कुमारी
Exam Centre : **[06] Gaya College, Gaya**		
प्रत्येक प्रश्न पत्र पर दिए गए पाँच अंको के प्रश्न पत्र कोड को छात्र अपने पुस्तिका पर आवश्य लिखे।		
Note : Admit Card पर छात्र अपनी उत्तर पुस्तिका नंबर आवश्य Note करें। **भविष्य में परीक्षाफल सम्बंधित किसी प्रकार की शिकायत उत्तर पुस्तिका नंबर से करना है।**		

Exam Date	Subject	Paper Code	Paper
26-11-2026 10:00 AM TO 01:00 PM	Political Science [MJC-3]	1007-03T	Political Theory- Concepts and Debates
27-11-2026 10:00 AM TO 01:00 PM	Political Science [MJC-4]	1007-04T	Political Process in India
28-11-2026 10:00 AM TO 01:00 PM	History [MIC-3]	2004-03T	History of India: From Earliest times to 550 CE
30-11-2026 10:00 AM TO 01:00 PM	Philosophy [MDC-3]	3019-03T	Indian Philosophy
01-12-2026 10:00 AM TO 01:00 PM	Disaster Risk Management [AEC-3]	4001-03T	Disaster Risk Management
02-12-2026 10:00 AM TO 01:00 PM	Communication in Professional Life [SEC-3]	5004-03T	Communication in Professional Life

NOTE-1 : एडमिटकार्ड पर जो एग्जाम schedule डिस्प्ले हो रहा है वह अपना एग्जामिनेशन टाइम टेबल से मिला ले। किसी भी त्रुटि हो ने पर यूनिवर्सिटी जिम्मेदार नहीं होगी। अपने समय सारणी की जांच स्वयं करें।

NOTE-2 : Admit Card पर छात्र अपना उतर पुस्तिका नंबर अवश्य Note कर ले।

(Controller of Examinations)

MAGADH UNIVERSITY, BODH GAYA

Under Graduate (U.G.), SEM - III, SESSION : 2025-29

ADMIT CARD

Name of the Candidate : **SONI KUMARI**	Father's Name : **AJIT KUMAR**	Registration No. : **25104003883**
Exam Type : **Regular**	Degree **B.A.(Social Science)**	Form No. : **2529UG068329**
Roll No. : **25291040740**		
College : **[104] G.B.M. College, Gaya**		
Exam Centre : **[06] Gaya College, Gaya**		
प्रत्येक प्रश्न पत्र पर दिए गए पाँच अंको के प्रश्न पत्र कोड को छात्र अपने पुस्तिका पर आवश्य लिखे।		
Note : Admit Card पर छात्र अपनी उत्तर पुस्तिका नंबर आवश्य Note करें। **भविष्य में परीक्षाफल सम्बंधित किसी प्रकार की शिकायत उत्तर पुस्तिका नंबर से करना है।**		

Exam Date	Subject	Paper Code	Paper
26-11-2026 10:00 AM TO 01:00 PM	Political Science [MJC-3]	1007-03T	Political Theory- Concepts and Debates
27-11-2026 10:00 AM TO 01:00 PM	Political Science [MJC-4]	1007-04T	Political Process in India
28-11-2026 10:00 AM TO 01:00 PM	Psychology [MIC-3]	2008-03T	Developmental Psychology
30-11-2026 10:00 AM TO 01:00 PM	Music [MDC-3]	3016-03T	Principles of Music, Indian Gharanas, Applied Theory
01-12-2026 10:00 AM TO 01:00 PM	Disaster Risk Management [AEC-3]	4001-03T	Disaster Risk Management
02-12-2026 10:00 AM TO 01:00 PM	Communication in Professional Life [SEC-3]	5004-03T	Communication in Professional Life

NOTE-1 : एडमिटकार्ड पर जो एग्जाम schedule डिस्प्ले हो रहा है वह अपना एग्जामिनेशन टाइम टेबल से मिला ले। किसी भी त्रुटि हो ने पर यूनिवर्सिटी जिम्मेदार नहीं होगी। अपने समय सारणी की जांच स्वयं करें।

NOTE-2 : Admit Card पर छात्र अपना उतर पुस्तिका नंबर अवश्य Note कर ले।

(Controller of Examinations)

MAGADH UNIVERSITY, BODH GAYA

Under Graduate (U.G.), SEM - III, SESSION : 2025-29

ADMIT CARD

Name of the Candidate : **MUSKAN KUMARI**	Father's Name : **VINOD SHARMA**	Registration No. : **25104003887**
Exam Type : **Regular**	Degree **B.A.(Social Science)**	Form No. : **2529UG065425**
Roll No. : **25291040741**		
College : **[104] G.B.M. College, Gaya**		
Exam Centre : **[06] Gaya College, Gaya**		
प्रत्येक प्रश्न पत्र पर दिए गए पाँच अंको के प्रश्न पत्र कोड को छात्र अपने पुस्तिका पर आवश्य लिखे।		
Note : Admit Card पर छात्र अपनी उत्तर पुस्तिका नंबर आवश्य Note करें। **भविष्य में परीक्षाफल सम्बंधित किसी प्रकार की शिकायत उत्तर पुस्तिका नंबर से करना है।**		

Exam Date	Subject	Paper Code	Paper
26-11-2026 10:00 AM TO 01:00 PM	Political Science [MJC-3]	1007-03T	Political Theory- Concepts and Debates
27-11-2026 10:00 AM TO 01:00 PM	Political Science [MJC-4]	1007-04T	Political Process in India
28-11-2026 10:00 AM TO 01:00 PM	Home Science [MIC-3]	2005-03T	Resource Management Concepts and Contexts
30-11-2026 10:00 AM TO 01:00 PM	Philosophy [MDC-3]	3019-03T	Indian Philosophy
01-12-2026 10:00 AM TO 01:00 PM	Disaster Risk Management [AEC-3]	4001-03T	Disaster Risk Management
02-12-2026 10:00 AM TO 01:00 PM	Communication in Professional Life [SEC-3]	5004-03T	Communication in Professional Life

NOTE-1 : एडमिटकार्ड पर जो एग्जाम schedule डिस्प्ले हो रहा है वह अपना एग्जामिनेशन टाइम टेबल से मिला ले। किसी भी त्रुटि हो ने पर यूनिवर्सिटी जिम्मेदार नहीं होगी। अपने समय सारणी की जांच स्वयं करें।

NOTE-2 : Admit Card पर छात्र अपना उतर पुस्तिका नंबर अवश्य Note कर ले।

(Controller of Examinations)

MAGADH UNIVERSITY, BODH GAYA

Under Graduate (U.G.), SEM - III, SESSION : 2025-29

ADMIT CARD

Name of the Candidate : **TANBI KHATOON**	Father's Name : **MD KAISAR ALAM**	Registration No. : **25104003889**
Exam Type : **Regular**	Degree **B.A.(Social Science)**	Form No. : **2529UG064529**
Roll No. : **25291040742**		
College : **[104] G.B.M. College, Gaya**		
Exam Centre : **[06] Gaya College, Gaya**		
प्रत्येक प्रश्न पत्र पर दिए गए पाँच अंको के प्रश्न पत्र कोड को छात्र अपने पुस्तिका पर आवश्य लिखे।		
Note : Admit Card पर छात्र अपनी उत्तर पुस्तिका नंबर आवश्य Note करें। **भविष्य में परीक्षाफल सम्बंधित किसी प्रकार की शिकायत उत्तर पुस्तिका नंबर से करना है।**		

Exam Date	Subject	Paper Code	Paper
26-11-2026 10:00 AM TO 01:00 PM	Political Science [MJC-3]	1007-03T	Political Theory- Concepts and Debates
27-11-2026 10:00 AM TO 01:00 PM	Political Science [MJC-4]	1007-04T	Political Process in India
28-11-2026 10:00 AM TO 01:00 PM	History [MIC-3]	2004-03T	History of India: From Earliest times to 550 CE
30-11-2026 10:00 AM TO 01:00 PM	English [MDC-3]	3029-03T	Business Communication
01-12-2026 10:00 AM TO 01:00 PM	Disaster Risk Management [AEC-3]	4001-03T	Disaster Risk Management
02-12-2026 10:00 AM TO 01:00 PM	Communication in Professional Life [SEC-3]	5004-03T	Communication in Professional Life

NOTE-1 : एडमिटकार्ड पर जो एग्जाम schedule डिस्प्ले हो रहा है वह अपना एग्जामिनेशन टाइम टेबल से मिला ले। किसी भी त्रुटि हो ने पर यूनिवर्सिटी जिम्मेदार नहीं होगी। अपने समय सारणी की जांच स्वयं करें।

NOTE-2 : Admit Card पर छात्र अपना उतर पुस्तिका नंबर अवश्य Note कर ले।

(Controller of Examinations)

MAGADH UNIVERSITY, BODH GAYA

Under Graduate (U.G.), SEM - III, SESSION : 2025-29

ADMIT CARD

Name of the Candidate : **KAJAL KUMARI**	Father's Name : **TULESHWAR PRASAD**	Registration No. : **25104003890**
Exam Type : **Regular**	Degree **B.A.(Social Science)**	Form No. : **2529UG063382**
Roll No. : **25291040743**		
College : **[104] G.B.M. College, Gaya**		
Exam Centre : **[06] Gaya College, Gaya**		
प्रत्येक प्रश्न पत्र पर दिए गए पाँच अंको के प्रश्न पत्र कोड को छात्र अपने पुस्तिका पर आवश्य लिखे।		
Note : Admit Card पर छात्र अपनी उत्तर पुस्तिका नंबर आवश्य Note करें। **भविष्य में परीक्षाफल सम्बंधित किसी प्रकार की शिकायत उत्तर पुस्तिका नंबर से करना है।**		

Exam Date	Subject	Paper Code	Paper
26-11-2026 10:00 AM TO 01:00 PM	Political Science [MJC-3]	1007-03T	Political Theory- Concepts and Debates
27-11-2026 10:00 AM TO 01:00 PM	Political Science [MJC-4]	1007-04T	Political Process in India
28-11-2026 10:00 AM TO 01:00 PM	History [MIC-3]	2004-03T	History of India: From Earliest times to 550 CE
30-11-2026 10:00 AM TO 01:00 PM	Music [MDC-3]	3016-03T	Principles of Music, Indian Gharanas, Applied Theory
01-12-2026 10:00 AM TO 01:00 PM	Disaster Risk Management [AEC-3]	4001-03T	Disaster Risk Management
02-12-2026 10:00 AM TO 01:00 PM	Communication in Professional Life [SEC-3]	5004-03T	Communication in Professional Life

NOTE-1 : एडमिटकार्ड पर जो एग्जाम schedule डिस्प्ले हो रहा है वह अपना एग्जामिनेशन टाइम टेबल से मिला ले। किसी भी त्रुटि हो ने पर यूनिवर्सिटी जिम्मेदार नहीं होगी। अपने समय सारणी की जांच स्वयं करें।

NOTE-2 : Admit Card पर छात्र अपना उतर पुस्तिका नंबर अवश्य Note कर ले।

(Controller of Examinations)

MAGADH UNIVERSITY, BODH GAYA

Under Graduate (U.G.), SEM - III, SESSION : 2025-29

ADMIT CARD

Name of the Candidate : **ANJALI KUMARI**	Father's Name : **ROHAN YADAV**	Registration No. : **25104003894**
Exam Type : **Regular**	Degree **B.A.(Social Science)**	Form No. : **2529UG060313**
Roll No. : **25291040744**		
College : **[104] G.B.M. College, Gaya**		
Exam Centre : **[06] Gaya College, Gaya**		
प्रत्येक प्रश्न पत्र पर दिए गए पाँच अंको के प्रश्न पत्र कोड को छात्र अपने पुस्तिका पर आवश्य लिखे।		
Note : Admit Card पर छात्र अपनी उत्तर पुस्तिका नंबर आवश्य Note करें। **भविष्य में परीक्षाफल सम्बंधित किसी प्रकार की शिकायत उत्तर पुस्तिका नंबर से करना है।**		

Exam Date	Subject	Paper Code	Paper
26-11-2026 10:00 AM TO 01:00 PM	Political Science [MJC-3]	1007-03T	Political Theory- Concepts and Debates
27-11-2026 10:00 AM TO 01:00 PM	Political Science [MJC-4]	1007-04T	Political Process in India
28-11-2026 10:00 AM TO 01:00 PM	History [MIC-3]	2004-03T	History of India: From Earliest times to 550 CE
30-11-2026 10:00 AM TO 01:00 PM	Hindi [MDC-3]	3010-03T	हिंदी साहित्य का इतिहास : आधुनिक काल
01-12-2026 10:00 AM TO 01:00 PM	Disaster Risk Management [AEC-3]	4001-03T	Disaster Risk Management
02-12-2026 10:00 AM TO 01:00 PM	Communication in Professional Life [SEC-3]	5004-03T	Communication in Professional Life

NOTE-1 : एडमिटकार्ड पर जो एग्जाम schedule डिस्प्ले हो रहा है वह अपना एग्जामिनेशन टाइम टेबल से मिला ले। किसी भी त्रुटि हो ने पर यूनिवर्सिटी जिम्मेदार नहीं होगी। अपने समय सारणी की जांच स्वयं करें।

NOTE-2 : Admit Card पर छात्र अपना उतर पुस्तिका नंबर अवश्य Note कर ले।

(Controller of Examinations)

MAGADH UNIVERSITY, BODH GAYA

Under Graduate (U.G.), SEM - III, SESSION : 2025-29

ADMIT CARD

Name of the Candidate : **NEELOO RAI**	Father's Name : **CHANDRADEEP KUMAR**	Registration No. : **25104003898**
Exam Type : **Regular**	Degree **B.A.(Social Science)**	Form No. : **2529UG058846**
Roll No. : **25291040745**		
College : **[104] G.B.M. College, Gaya**		
Exam Centre : **[06] Gaya College, Gaya**		
प्रत्येक प्रश्न पत्र पर दिए गए पाँच अंको के प्रश्न पत्र कोड को छात्र अपने पुस्तिका पर आवश्य लिखे।		
Note : Admit Card पर छात्र अपनी उत्तर पुस्तिका नंबर आवश्य Note करें। **भविष्य में परीक्षाफल सम्बंधित किसी प्रकार की शिकायत उत्तर पुस्तिका नंबर से करना है।**		

Exam Date	Subject	Paper Code	Paper
26-11-2026 10:00 AM TO 01:00 PM	Political Science [MJC-3]	1007-03T	Political Theory- Concepts and Debates
27-11-2026 10:00 AM TO 01:00 PM	Political Science [MJC-4]	1007-04T	Political Process in India
28-11-2026 10:00 AM TO 01:00 PM	History [MIC-3]	2004-03T	History of India: From Earliest times to 550 CE
30-11-2026 10:00 AM TO 01:00 PM	Hindi [MDC-3]	3010-03T	हिंदी साहित्य का इतिहास : आधुनिक काल
01-12-2026 10:00 AM TO 01:00 PM	Disaster Risk Management [AEC-3]	4001-03T	Disaster Risk Management
02-12-2026 10:00 AM TO 01:00 PM	Communication in Professional Life [SEC-3]	5004-03T	Communication in Professional Life

NOTE-1 : एडमिटकार्ड पर जो एग्जाम schedule डिस्प्ले हो रहा है वह अपना एग्जामिनेशन टाइम टेबल से मिला ले। किसी भी त्रुटि हो ने पर यूनिवर्सिटी जिम्मेदार नहीं होगी। अपने समय सारणी की जांच स्वयं करें।

NOTE-2 : Admit Card पर छात्र अपना उतर पुस्तिका नंबर अवश्य Note कर ले।

(Controller of Examinations)

MAGADH UNIVERSITY, BODH GAYA

Under Graduate (U.G.), SEM - III, SESSION : 2025-29

ADMIT CARD

Name of the Candidate : **SUMANTI KUMARI**	Father's Name : **BIRENDRA SAW**	Registration No. : **25104003900**
Exam Type : **Regular**	Degree **B.A.(Social Science)**	Form No. : **2529UG057894**
Roll No. : **25291040746**		
College : **[104] G.B.M. College, Gaya**		
Exam Centre : **[06] Gaya College, Gaya**		
प्रत्येक प्रश्न पत्र पर दिए गए पाँच अंको के प्रश्न पत्र कोड को छात्र अपने पुस्तिका पर आवश्य लिखे।		
Note : Admit Card पर छात्र अपनी उत्तर पुस्तिका नंबर आवश्य Note करें। **भविष्य में परीक्षाफल सम्बंधित किसी प्रकार की शिकायत उत्तर पुस्तिका नंबर से करना है।**		

Exam Date	Subject	Paper Code	Paper
26-11-2026 10:00 AM TO 01:00 PM	Political Science [MJC-3]	1007-03T	Political Theory- Concepts and Debates
27-11-2026 10:00 AM TO 01:00 PM	Political Science [MJC-4]	1007-04T	Political Process in India
28-11-2026 10:00 AM TO 01:00 PM	History [MIC-3]	2004-03T	History of India: From Earliest times to 550 CE
30-11-2026 10:00 AM TO 01:00 PM	Philosophy [MDC-3]	3019-03T	Indian Philosophy
01-12-2026 10:00 AM TO 01:00 PM	Disaster Risk Management [AEC-3]	4001-03T	Disaster Risk Management
02-12-2026 10:00 AM TO 01:00 PM	Communication in Professional Life [SEC-3]	5004-03T	Communication in Professional Life

NOTE-1 : एडमिटकार्ड पर जो एग्जाम schedule डिस्प्ले हो रहा है वह अपना एग्जामिनेशन टाइम टेबल से मिला ले। किसी भी त्रुटि हो ने पर यूनिवर्सिटी जिम्मेदार नहीं होगी। अपने समय सारणी की जांच स्वयं करें।

NOTE-2 : Admit Card पर छात्र अपना उतर पुस्तिका नंबर अवश्य Note कर ले।

(Controller of Examinations)

MAGADH UNIVERSITY, BODH GAYA

Under Graduate (U.G.), SEM - III, SESSION : 2025-29

ADMIT CARD

Name of the Candidate : **SHRUTI SHARMA**	Father's Name : **SANJAY KUMAR**	Registration No. : **25104003905**
Exam Type : **Regular**	Degree **B.A.(Social Science)**	Form No. : **2529UG054181**
Roll No. : **25291040747**		
College : **[104] G.B.M. College, Gaya**		
Exam Centre : **[06] Gaya College, Gaya**		
प्रत्येक प्रश्न पत्र पर दिए गए पाँच अंको के प्रश्न पत्र कोड को छात्र अपने पुस्तिका पर आवश्य लिखे।		
Note : Admit Card पर छात्र अपनी उत्तर पुस्तिका नंबर आवश्य Note करें। **भविष्य में परीक्षाफल सम्बंधित किसी प्रकार की शिकायत उत्तर पुस्तिका नंबर से करना है।**		

Exam Date	Subject	Paper Code	Paper
26-11-2026 10:00 AM TO 01:00 PM	Political Science [MJC-3]	1007-03T	Political Theory- Concepts and Debates
27-11-2026 10:00 AM TO 01:00 PM	Political Science [MJC-4]	1007-04T	Political Process in India
28-11-2026 10:00 AM TO 01:00 PM	History [MIC-3]	2004-03T	History of India: From Earliest times to 550 CE
30-11-2026 10:00 AM TO 01:00 PM	Music [MDC-3]	3016-03T	Principles of Music, Indian Gharanas, Applied Theory
01-12-2026 10:00 AM TO 01:00 PM	Disaster Risk Management [AEC-3]	4001-03T	Disaster Risk Management
02-12-2026 10:00 AM TO 01:00 PM	Communication in Professional Life [SEC-3]	5004-03T	Communication in Professional Life

NOTE-1 : एडमिटकार्ड पर जो एग्जाम schedule डिस्प्ले हो रहा है वह अपना एग्जामिनेशन टाइम टेबल से मिला ले। किसी भी त्रुटि हो ने पर यूनिवर्सिटी जिम्मेदार नहीं होगी। अपने समय सारणी की जांच स्वयं करें।

NOTE-2 : Admit Card पर छात्र अपना उतर पुस्तिका नंबर अवश्य Note कर ले।

(Controller of Examinations)

MAGADH UNIVERSITY, BODH GAYA

Under Graduate (U.G.), SEM - III, SESSION : 2025-29

ADMIT CARD

Name of the Candidate : **SONALI RAJ**	Father's Name : **UPENDRA KUMAR**	Registration No. : **25104003908**
Exam Type : **Regular**	Degree **B.A.(Social Science)**	Form No. : **2529UG053964**
Roll No. : **25291040748**		
College : **[104] G.B.M. College, Gaya**		
Exam Centre : **[06] Gaya College, Gaya**		
प्रत्येक प्रश्न पत्र पर दिए गए पाँच अंको के प्रश्न पत्र कोड को छात्र अपने पुस्तिका पर आवश्य लिखे।		
Note : Admit Card पर छात्र अपनी उत्तर पुस्तिका नंबर आवश्य Note करें। **भविष्य में परीक्षाफल सम्बंधित किसी प्रकार की शिकायत उत्तर पुस्तिका नंबर से करना है।**		

Exam Date	Subject	Paper Code	Paper
26-11-2026 10:00 AM TO 01:00 PM	Political Science [MJC-3]	1007-03T	Political Theory- Concepts and Debates
27-11-2026 10:00 AM TO 01:00 PM	Political Science [MJC-4]	1007-04T	Political Process in India
28-11-2026 10:00 AM TO 01:00 PM	Economics [MIC-3]	2002-03T	Introductory Macroeconomics
30-11-2026 10:00 AM TO 01:00 PM	Philosophy [MDC-3]	3019-03T	Indian Philosophy
01-12-2026 10:00 AM TO 01:00 PM	Disaster Risk Management [AEC-3]	4001-03T	Disaster Risk Management
02-12-2026 10:00 AM TO 01:00 PM	Communication in Professional Life [SEC-3]	5004-03T	Communication in Professional Life

NOTE-1 : एडमिटकार्ड पर जो एग्जाम schedule डिस्प्ले हो रहा है वह अपना एग्जामिनेशन टाइम टेबल से मिला ले | किसी भी त्रुटि हो ने पर यूनिवर्सिटी जिम्मेदार नहीं होगी | अपने समय सारणी की जांच स्वयं करें |

NOTE-2 : Admit Card पर छात्र अपना उतर पुस्तिका नंबर अवश्य Note कर ले |

(Controller of Examinations)

MAGADH UNIVERSITY, BODH GAYA

Under Graduate (U.G.), SEM - III, SESSION : 2025-29

ADMIT CARD

Name of the Candidate : **JYOTI KUMARI**	Father's Name : **DEVANAND RAM**	Registration No. : **25104003909**
Exam Type : **Regular**	Degree **B.A.(Social Science)**	Form No. : **2529UG053881**
Roll No. : **25291040749**		
College : **[104] G.B.M. College, Gaya**		
Exam Centre : **[06] Gaya College, Gaya**		
प्रत्येक प्रश्न पत्र पर दिए गए पाँच अंको के प्रश्न पत्र कोड को छात्र अपने पुस्तिका पर आवश्य लिखे।		
Note : Admit Card पर छात्र अपनी उत्तर पुस्तिका नंबर आवश्य Note करें। **भविष्य में परीक्षाफल सम्बंधित किसी प्रकार की शिकायत उत्तर पुस्तिका नंबर से करना है।**		

Exam Date	Subject	Paper Code	Paper
26-11-2026 10:00 AM TO 01:00 PM	Political Science [MJC-3]	1007-03T	Political Theory- Concepts and Debates
27-11-2026 10:00 AM TO 01:00 PM	Political Science [MJC-4]	1007-04T	Political Process in India
28-11-2026 10:00 AM TO 01:00 PM	History [MIC-3]	2004-03T	History of India: From Earliest times to 550 CE
30-11-2026 10:00 AM TO 01:00 PM	Philosophy [MDC-3]	3019-03T	Indian Philosophy
01-12-2026 10:00 AM TO 01:00 PM	Disaster Risk Management [AEC-3]	4001-03T	Disaster Risk Management
02-12-2026 10:00 AM TO 01:00 PM	Communication in Professional Life [SEC-3]	5004-03T	Communication in Professional Life

NOTE-1 : एडमिटकार्ड पर जो एग्जाम schedule डिस्प्ले हो रहा है वह अपना एग्जामिनेशन टाइम टेबल से मिला ले। किसी भी त्रुटि हो ने पर यूनिवर्सिटी जिम्मेदार नहीं होगी। अपने समय सारणी की जांच स्वयं करें।

NOTE-2 : Admit Card पर छात्र अपना उतर पुस्तिका नंबर अवश्य Note कर ले।

(Controller of Examinations)

MAGADH UNIVERSITY, BODH GAYA

Under Graduate (U.G.), SEM - III, SESSION : 2025-29

ADMIT CARD

Name of the Candidate : **PUMMY KUMARI**	Father's Name : **HIRA DAS**	Registration No. : **25104003910**
Exam Type : **Regular**	Degree **B.A.(Social Science)**	Form No. : **2529UG053707**
Roll No. : **25291040750**		
College : **[104] G.B.M. College, Gaya**		
Exam Centre : **[06] Gaya College, Gaya**		
प्रत्येक प्रश्न पत्र पर दिए गए पाँच अंको के प्रश्न पत्र कोड को छात्र अपने पुस्तिका पर आवश्य लिखे।		
Note : Admit Card पर छात्र अपनी उत्तर पुस्तिका नंबर आवश्य Note करें। **भविष्य में परीक्षाफल सम्बंधित किसी प्रकार की शिकायत उत्तर पुस्तिका नंबर से करना है।**		

Exam Date	Subject	Paper Code	Paper
26-11-2026 10:00 AM TO 01:00 PM	Political Science [MJC-3]	1007-03T	Political Theory- Concepts and Debates
27-11-2026 10:00 AM TO 01:00 PM	Political Science [MJC-4]	1007-04T	Political Process in India
28-11-2026 10:00 AM TO 01:00 PM	History [MIC-3]	2004-03T	History of India: From Earliest times to 550 CE
30-11-2026 10:00 AM TO 01:00 PM	Philosophy [MDC-3]	3019-03T	Indian Philosophy
01-12-2026 10:00 AM TO 01:00 PM	Disaster Risk Management [AEC-3]	4001-03T	Disaster Risk Management
02-12-2026 10:00 AM TO 01:00 PM	Communication in Professional Life [SEC-3]	5004-03T	Communication in Professional Life

NOTE-1 : एडमिटकार्ड पर जो एग्जाम schedule डिस्प्ले हो रहा है वह अपना एग्जामिनेशन टाइम टेबल से मिला ले। किसी भी त्रुटि हो ने पर यूनिवर्सिटी जिम्मेदार नहीं होगी। अपने समय सारणी की जांच स्वयं करें।

NOTE-2 : Admit Card पर छात्र अपना उतर पुस्तिका नंबर अवश्य Note कर ले।

(Controller of Examinations)

MAGADH UNIVERSITY, BODH GAYA

Under Graduate (U.G.), SEM - III, SESSION : 2025-29

ADMIT CARD

Name of the Candidate : **CHANDANI KUMARI**	Father's Name : **AJAY KUMAR**	Registration No. : **25104003913**
Exam Type : **Regular**	Degree **B.A.(Social Science)**	Form No. : **2529UG052979**
Roll No. : **25291040751**		
College : **[104] G.B.M. College, Gaya**		
Exam Centre : **[06] Gaya College, Gaya**		
प्रत्येक प्रश्न पत्र पर दिए गए पाँच अंको के प्रश्न पत्र कोड को छात्र अपने पुस्तिका पर आवश्य लिखे।		
Note : Admit Card पर छात्र अपनी उत्तर पुस्तिका नंबर आवश्य Note करें। **भविष्य में परीक्षाफल सम्बंधित किसी प्रकार की शिकायत उत्तर पुस्तिका नंबर से करना है।**		

Exam Date	Subject	Paper Code	Paper
26-11-2026 10:00 AM TO 01:00 PM	Political Science [MJC-3]	1007-03T	Political Theory- Concepts and Debates
27-11-2026 10:00 AM TO 01:00 PM	Political Science [MJC-4]	1007-04T	Political Process in India
28-11-2026 10:00 AM TO 01:00 PM	Psychology [MIC-3]	2008-03T	Developmental Psychology
30-11-2026 10:00 AM TO 01:00 PM	Philosophy [MDC-3]	3019-03T	Indian Philosophy
01-12-2026 10:00 AM TO 01:00 PM	Disaster Risk Management [AEC-3]	4001-03T	Disaster Risk Management
02-12-2026 10:00 AM TO 01:00 PM	Communication in Professional Life [SEC-3]	5004-03T	Communication in Professional Life

NOTE-1 : एडमिटकार्ड पर जो एग्जाम schedule डिस्प्ले हो रहा है वह अपना एग्जामिनेशन टाइम टेबल से मिला ले। किसी भी त्रुटि हो ने पर यूनिवर्सिटी जिम्मेदार नहीं होगी। अपने समय सारणी की जांच स्वयं करें।

NOTE-2 : Admit Card पर छात्र अपना उतर पुस्तिका नंबर अवश्य Note कर ले।

(Controller of Examinations)

MAGADH UNIVERSITY, BODH GAYA

Under Graduate (U.G.), SEM - III, SESSION : 2025-29

ADMIT CARD

Name of the Candidate : **SONAM KUMARI**	Father's Name : **SANUJ KUMAR**	Registration No. : **25104003918**
Exam Type : **Regular**	Degree **B.A.(Social Science)**	Form No. : **2529UG052275**
Roll No. : **25291040752**		
College : **[104] G.B.M. College, Gaya**		
Exam Centre : **[06] Gaya College, Gaya**		
प्रत्येक प्रश्न पत्र पर दिए गए पाँच अंको के प्रश्न पत्र कोड को छात्र अपने पुस्तिका पर आवश्य लिखे।		
Note : Admit Card पर छात्र अपनी उत्तर पुस्तिका नंबर आवश्य Note करें। **भविष्य में परीक्षाफल सम्बंधित किसी प्रकार की शिकायत उत्तर पुस्तिका नंबर से करना है।**		

Exam Date	Subject	Paper Code	Paper
26-11-2026 10:00 AM TO 01:00 PM	Political Science [MJC-3]	1007-03T	Political Theory- Concepts and Debates
27-11-2026 10:00 AM TO 01:00 PM	Political Science [MJC-4]	1007-04T	Political Process in India
28-11-2026 10:00 AM TO 01:00 PM	History [MIC-3]	2004-03T	History of India: From Earliest times to 550 CE
30-11-2026 10:00 AM TO 01:00 PM	Philosophy [MDC-3]	3019-03T	Indian Philosophy
01-12-2026 10:00 AM TO 01:00 PM	Disaster Risk Management [AEC-3]	4001-03T	Disaster Risk Management
02-12-2026 10:00 AM TO 01:00 PM	Communication in Professional Life [SEC-3]	5004-03T	Communication in Professional Life

NOTE-1 : एडमिटकार्ड पर जो एग्जाम schedule डिस्प्ले हो रहा है वह अपना एग्जामिनेशन टाइम टेबल से मिला ले। किसी भी त्रुटि हो ने पर यूनिवर्सिटी जिम्मेदार नहीं होगी। अपने समय सारणी की जांच स्वयं करें।

NOTE-2 : Admit Card पर छात्र अपना उतर पुस्तिका नंबर अवश्य Note कर ले।

(Controller of Examinations)

MAGADH UNIVERSITY, BODH GAYA

Under Graduate (U.G.), SEM - III, SESSION : 2025-29

ADMIT CARD

Name of the Candidate : **SHIVANI KUMARI**	Father's Name : **SHYAM SAW**	Registration No. : **25104003920**
Exam Type : **Regular**	Degree **B.A.(Social Science)**	Form No. : **2529UG052041**
Roll No. : **25291040753**		
College : **[104] G.B.M. College, Gaya**		
Exam Centre : **[06] Gaya College, Gaya**		
प्रत्येक प्रश्न पत्र पर दिए गए पाँच अंको के प्रश्न पत्र कोड को छात्र अपने पुस्तिका पर आवश्य लिखे।		
Note : Admit Card पर छात्र अपनी उत्तर पुस्तिका नंबर आवश्य Note करें। **भविष्य में परीक्षाफल सम्बंधित किसी प्रकार की शिकायत उत्तर पुस्तिका नंबर से करना है।**		

Exam Date	Subject	Paper Code	Paper
26-11-2026 10:00 AM TO 01:00 PM	Political Science [MJC-3]	1007-03T	Political Theory- Concepts and Debates
27-11-2026 10:00 AM TO 01:00 PM	Political Science [MJC-4]	1007-04T	Political Process in India
28-11-2026 10:00 AM TO 01:00 PM	History [MIC-3]	2004-03T	History of India: From Earliest times to 550 CE
30-11-2026 10:00 AM TO 01:00 PM	Philosophy [MDC-3]	3019-03T	Indian Philosophy
01-12-2026 10:00 AM TO 01:00 PM	Disaster Risk Management [AEC-3]	4001-03T	Disaster Risk Management
02-12-2026 10:00 AM TO 01:00 PM	Communication in Professional Life [SEC-3]	5004-03T	Communication in Professional Life

NOTE-1 : एडमिटकार्ड पर जो एग्जाम schedule डिस्प्ले हो रहा है वह अपना एग्जामिनेशन टाइम टेबल से मिला ले | किसी भी त्रुटि हो ने पर यूनिवर्सिटी जिम्मेदार नहीं होगी | अपने समय सारणी की जांच स्वयं करें |

NOTE-2 : Admit Card पर छात्र अपना उतर पुस्तिका नंबर अवश्य Note कर ले |

(Controller of Examinations)

MAGADH UNIVERSITY, BODH GAYA

Under Graduate (U.G.), SEM - III, SESSION : 2025-29

ADMIT CARD

Name of the Candidate : **UPASANA KUMARI**	Father's Name : **SANJAY PRASAD**	Registration No. : **25104003932**
Exam Type : **Regular**	Degree **B.A.(Social Science)**	Form No. : **2529UG047645**
Roll No. : **25291040754**		
College : **[104] G.B.M. College, Gaya**		
Exam Centre : **[06] Gaya College, Gaya**		
प्रत्येक प्रश्न पत्र पर दिए गए पाँच अंको के प्रश्न पत्र कोड को छात्र अपने पुस्तिका पर आवश्य लिखे।		
Note : Admit Card पर छात्र अपनी उत्तर पुस्तिका नंबर आवश्य Note करें। **भविष्य में परीक्षाफल सम्बंधित किसी प्रकार की शिकायत उत्तर पुस्तिका नंबर से करना है।**		

Exam Date	Subject	Paper Code	Paper
26-11-2026 10:00 AM TO 01:00 PM	Political Science [MJC-3]	1007-03T	Political Theory- Concepts and Debates
27-11-2026 10:00 AM TO 01:00 PM	Political Science [MJC-4]	1007-04T	Political Process in India
28-11-2026 10:00 AM TO 01:00 PM	History [MIC-3]	2004-03T	History of India: From Earliest times to 550 CE
30-11-2026 10:00 AM TO 01:00 PM	Hindi [MDC-3]	3010-03T	हिंदी साहित्य का इतिहास : आधुनिक काल
01-12-2026 10:00 AM TO 01:00 PM	Disaster Risk Management [AEC-3]	4001-03T	Disaster Risk Management
02-12-2026 10:00 AM TO 01:00 PM	Communication in Professional Life [SEC-3]	5004-03T	Communication in Professional Life

NOTE-1 : एडमिटकार्ड पर जो एग्जाम schedule डिस्प्ले हो रहा है वह अपना एग्जामिनेशन टाइम टेबल से मिला ले। किसी भी त्रुटि हो ने पर यूनिवर्सिटी जिम्मेदार नहीं होगी। अपने समय सारणी की जांच स्वयं करें।

NOTE-2 : Admit Card पर छात्र अपना उतर पुस्तिका नंबर अवश्य Note कर ले।

(Controller of Examinations)

MAGADH UNIVERSITY, BODH GAYA

Under Graduate (U.G.), SEM - III, SESSION : 2025-29

ADMIT CARD

Name of the Candidate : **PUJA KUMARI**	Father's Name : **SANTOSH SAW**	Registration No. : **25104003936**
Exam Type : **Regular**	Degree **B.A.(Social Science)**	Form No. : **2529UG046716**
Roll No. : **25291040755**		
College : **[104] G.B.M. College, Gaya**		
Exam Centre : **[06] Gaya College, Gaya**		
प्रत्येक प्रश्न पत्र पर दिए गए पाँच अंको के प्रश्न पत्र कोड को छात्र अपने पुस्तिका पर आवश्य लिखे।		
Note : Admit Card पर छात्र अपनी उत्तर पुस्तिका नंबर आवश्य Note करें। **भविष्य में परीक्षाफल सम्बंधित किसी प्रकार की शिकायत उत्तर पुस्तिका नंबर से करना है।**		

Exam Date	Subject	Paper Code	Paper
26-11-2026 10:00 AM TO 01:00 PM	Political Science [MJC-3]	1007-03T	Political Theory- Concepts and Debates
27-11-2026 10:00 AM TO 01:00 PM	Political Science [MJC-4]	1007-04T	Political Process in India
28-11-2026 10:00 AM TO 01:00 PM	History [MIC-3]	2004-03T	History of India: From Earliest times to 550 CE
30-11-2026 10:00 AM TO 01:00 PM	Philosophy [MDC-3]	3019-03T	Indian Philosophy
01-12-2026 10:00 AM TO 01:00 PM	Disaster Risk Management [AEC-3]	4001-03T	Disaster Risk Management
02-12-2026 10:00 AM TO 01:00 PM	Communication in Professional Life [SEC-3]	5004-03T	Communication in Professional Life

NOTE-1 : एडमिटकार्ड पर जो एग्जाम schedule डिस्प्ले हो रहा है वह अपना एग्जामिनेशन टाइम टेबल से मिला ले। किसी भी त्रुटि हो ने पर यूनिवर्सिटी जिम्मेदार नहीं होगी। अपने समय सारणी की जांच स्वयं करें।

NOTE-2 : Admit Card पर छात्र अपना उतर पुस्तिका नंबर अवश्य Note कर ले।

(Controller of Examinations)

MAGADH UNIVERSITY, BODH GAYA

Under Graduate (U.G.), SEM - III, SESSION : 2025-29

ADMIT CARD

Name of the Candidate : **SARITA KUMARI**	Father's Name : **UPENDRA YADAV**	Registration No. : **25104003944**
Exam Type : **Regular**	Degree **B.A.(Social Science)**	Form No. : **2529UG044024**
Roll No. : **25291040756**		
College : **[104] G.B.M. College, Gaya**		
Exam Centre : **[06] Gaya College, Gaya**		
प्रत्येक प्रश्न पत्र पर दिए गए पाँच अंको के प्रश्न पत्र कोड को छात्र अपने पुस्तिका पर आवश्य लिखे।		
Note : Admit Card पर छात्र अपनी उत्तर पुस्तिका नंबर आवश्य Note करें। **भविष्य में परीक्षाफल सम्बंधित किसी प्रकार की शिकायत उत्तर पुस्तिका नंबर से करना है।**		

Exam Date	Subject	Paper Code	Paper
26-11-2026 10:00 AM TO 01:00 PM	Political Science [MJC-3]	1007-03T	Political Theory- Concepts and Debates
27-11-2026 10:00 AM TO 01:00 PM	Political Science [MJC-4]	1007-04T	Political Process in India
28-11-2026 10:00 AM TO 01:00 PM	History [MIC-3]	2004-03T	History of India: From Earliest times to 550 CE
30-11-2026 10:00 AM TO 01:00 PM	Philosophy [MDC-3]	3019-03T	Indian Philosophy
01-12-2026 10:00 AM TO 01:00 PM	Disaster Risk Management [AEC-3]	4001-03T	Disaster Risk Management
02-12-2026 10:00 AM TO 01:00 PM	Communication in Professional Life [SEC-3]	5004-03T	Communication in Professional Life

NOTE-1 : एडमिटकार्ड पर जो एग्जाम schedule डिस्प्ले हो रहा है वह अपना एग्जामिनेशन टाइम टेबल से मिला ले। किसी भी त्रुटि हो ने पर यूनिवर्सिटी जिम्मेदार नहीं होगी। अपने समय सारणी की जांच स्वयं करें।

NOTE-2 : Admit Card पर छात्र अपना उतर पुस्तिका नंबर अवश्य Note कर ले।

(Controller of Examinations)

MAGADH UNIVERSITY, BODH GAYA

Under Graduate (U.G.), SEM - III, SESSION : 2025-29

ADMIT CARD

Name of the Candidate : **NEHA KUMARI**	Father's Name : **RANJEET KUMAR**	Registration No. : **25104003947**
Exam Type : **Regular**	Degree **B.A.(Social Science)**	Form No. : **2529UG042543**
Roll No. : **25291040757**		
College : **[104] G.B.M. College, Gaya**		
Exam Centre : **[06] Gaya College, Gaya**		
प्रत्येक प्रश्न पत्र पर दिए गए पाँच अंको के प्रश्न पत्र कोड को छात्र अपने पुस्तिका पर आवश्य लिखे।		
Note : Admit Card पर छात्र अपनी उत्तर पुस्तिका नंबर आवश्य Note करें। **भविष्य में परीक्षाफल सम्बंधित किसी प्रकार की शिकायत उत्तर पुस्तिका नंबर से करना है।**		

Exam Date	Subject	Paper Code	Paper
26-11-2026 10:00 AM TO 01:00 PM	Political Science [MJC-3]	1007-03T	Political Theory- Concepts and Debates
27-11-2026 10:00 AM TO 01:00 PM	Political Science [MJC-4]	1007-04T	Political Process in India
28-11-2026 10:00 AM TO 01:00 PM	History [MIC-3]	2004-03T	History of India: From Earliest times to 550 CE
30-11-2026 10:00 AM TO 01:00 PM	Philosophy [MDC-3]	3019-03T	Indian Philosophy
01-12-2026 10:00 AM TO 01:00 PM	Disaster Risk Management [AEC-3]	4001-03T	Disaster Risk Management
02-12-2026 10:00 AM TO 01:00 PM	Communication in Professional Life [SEC-3]	5004-03T	Communication in Professional Life

NOTE-1 : एडमिटकार्ड पर जो एग्जाम schedule डिस्प्ले हो रहा है वह अपना एग्जामिनेशन टाइम टेबल से मिला ले। किसी भी त्रुटि हो ने पर यूनिवर्सिटी जिम्मेदार नहीं होगी। अपने समय सारणी की जांच स्वयं करें।

NOTE-2 : Admit Card पर छात्र अपना उतर पुस्तिका नंबर अवश्य Note कर ले।

(Controller of Examinations)

MAGADH UNIVERSITY, BODH GAYA

Under Graduate (U.G.), SEM - III, SESSION : 2025-29

ADMIT CARD

Name of the Candidate : **AYUSHI KUMARI**	Father's Name : **ANUJ KUMAR**	Registration No. : **25104003950**
Exam Type : **Regular**	Degree **B.A.(Social Science)**	Form No. : **2529UG039976**
Roll No. : **25291040759**		
College : **[104] G.B.M. College, Gaya**		
Exam Centre : **[06] Gaya College, Gaya**		
प्रत्येक प्रश्न पत्र पर दिए गए पाँच अंको के प्रश्न पत्र कोड को छात्र अपने पुस्तिका पर आवश्य लिखे।		
Note : Admit Card पर छात्र अपनी उत्तर पुस्तिका नंबर आवश्य Note करें। **भविष्य में परीक्षाफल सम्बंधित किसी प्रकार की शिकायत उत्तर पुस्तिका नंबर से करना है।**		

Exam Date	Subject	Paper Code	Paper
26-11-2026 10:00 AM TO 01:00 PM	Political Science [MJC-3]	1007-03T	Political Theory- Concepts and Debates
27-11-2026 10:00 AM TO 01:00 PM	Political Science [MJC-4]	1007-04T	Political Process in India
28-11-2026 10:00 AM TO 01:00 PM	Economics [MIC-3]	2002-03T	Introductory Macroeconomics
30-11-2026 10:00 AM TO 01:00 PM	Hindi [MDC-3]	3010-03T	हिंदी साहित्य का इतिहास : आधुनिक काल
01-12-2026 10:00 AM TO 01:00 PM	Disaster Risk Management [AEC-3]	4001-03T	Disaster Risk Management
02-12-2026 10:00 AM TO 01:00 PM	Communication in Professional Life [SEC-3]	5004-03T	Communication in Professional Life

NOTE-1 : एडमिटकार्ड पर जो एग्जाम schedule डिस्प्ले हो रहा है वह अपना एग्जामिनेशन टाइम टेबल से मिला ले। किसी भी त्रुटि हो ने पर यूनिवर्सिटी जिम्मेदार नहीं होगी। अपने समय सारणी की जांच स्वयं करें।

NOTE-2 : Admit Card पर छात्र अपना उतर पुस्तिका नंबर अवश्य Note कर ले।

(Controller of Examinations)

MAGADH UNIVERSITY, BODH GAYA

Under Graduate (U.G.), SEM - III, SESSION : 2025-29

ADMIT CARD

Name of the Candidate : **ARTI KUMARI**	Father's Name : **SANJAY KUMAR**	Registration No. : **25104003955**
Exam Type : **Regular**	Degree **B.A.(Social Science)**	Form No. : **2529UG038378**
Roll No. : **25291040760**		
College : **[104] G.B.M. College, Gaya**		
Exam Centre : **[06] Gaya College, Gaya**		
प्रत्येक प्रश्न पत्र पर दिए गए पाँच अंको के प्रश्न पत्र कोड को छात्र अपने पुस्तिका पर आवश्य लिखे।		
Note : Admit Card पर छात्र अपनी उत्तर पुस्तिका नंबर आवश्य Note करें। **भविष्य में परीक्षाफल सम्बंधित किसी प्रकार की शिकायत उत्तर पुस्तिका नंबर से करना है।**		

Exam Date	Subject	Paper Code	Paper
26-11-2026 10:00 AM TO 01:00 PM	Political Science [MJC-3]	1007-03T	Political Theory- Concepts and Debates
27-11-2026 10:00 AM TO 01:00 PM	Political Science [MJC-4]	1007-04T	Political Process in India
28-11-2026 10:00 AM TO 01:00 PM	History [MIC-3]	2004-03T	History of India: From Earliest times to 550 CE
30-11-2026 10:00 AM TO 01:00 PM	Philosophy [MDC-3]	3019-03T	Indian Philosophy
01-12-2026 10:00 AM TO 01:00 PM	Disaster Risk Management [AEC-3]	4001-03T	Disaster Risk Management
02-12-2026 10:00 AM TO 01:00 PM	Communication in Professional Life [SEC-3]	5004-03T	Communication in Professional Life

NOTE-1 : एडमिटकार्ड पर जो एग्जाम schedule डिस्प्ले हो रहा है वह अपना एग्जामिनेशन टाइम टेबल से मिला ले। किसी भी त्रुटि हो ने पर यूनिवर्सिटी जिम्मेदार नहीं होगी। अपने समय सारणी की जांच स्वयं करें।

NOTE-2 : Admit Card पर छात्र अपना उतर पुस्तिका नंबर अवश्य Note कर ले।

(Controller of Examinations)

MAGADH UNIVERSITY, BODH GAYA

Under Graduate (U.G.), SEM - III, SESSION : 2025-29

ADMIT CARD

Name of the Candidate : **SIMRAN KUMARI**	Father's Name : **MANDEEP MANJHI**	Registration No. : **25104003960**
Exam Type : **Regular**	Degree **B.A.(Social Science)**	Form No. : **2529UG037679**
Roll No. : **25291040761**		
College : **[104] G.B.M. College, Gaya**		
Exam Centre : **[06] Gaya College, Gaya**		
प्रत्येक प्रश्न पत्र पर दिए गए पाँच अंको के प्रश्न पत्र कोड को छात्र अपने पुस्तिका पर आवश्य लिखे।		
Note : Admit Card पर छात्र अपनी उत्तर पुस्तिका नंबर आवश्य Note करें। **भविष्य में परीक्षाफल सम्बंधित किसी प्रकार की शिकायत उत्तर पुस्तिका नंबर से करना है।**		

Exam Date	Subject	Paper Code	Paper
26-11-2026 10:00 AM TO 01:00 PM	Political Science [MJC-3]	1007-03T	Political Theory- Concepts and Debates
27-11-2026 10:00 AM TO 01:00 PM	Political Science [MJC-4]	1007-04T	Political Process in India
28-11-2026 10:00 AM TO 01:00 PM	History [MIC-3]	2004-03T	History of India: From Earliest times to 550 CE
30-11-2026 10:00 AM TO 01:00 PM	Hindi [MDC-3]	3010-03T	हिंदी साहित्य का इतिहास : आधुनिक काल
01-12-2026 10:00 AM TO 01:00 PM	Disaster Risk Management [AEC-3]	4001-03T	Disaster Risk Management
02-12-2026 10:00 AM TO 01:00 PM	Communication in Professional Life [SEC-3]	5004-03T	Communication in Professional Life

NOTE-1 : एडमिटकार्ड पर जो एग्जाम schedule डिस्प्ले हो रहा है वह अपना एग्जामिनेशन टाइम टेबल से मिला ले। किसी भी त्रुटि हो ने पर यूनिवर्सिटी जिम्मेदार नहीं होगी। अपने समय सारणी की जांच स्वयं करें।

NOTE-2 : Admit Card पर छात्र अपना उतर पुस्तिका नंबर अवश्य Note कर ले।

(Controller of Examinations)

MAGADH UNIVERSITY, BODH GAYA

Under Graduate (U.G.), SEM - III, SESSION : 2025-29

ADMIT CARD

Name of the Candidate : **RAKHI KUMARI**	Father's Name : **VIRENDRA PRASAD**	Registration No. : **25104003963**
Exam Type : **Regular**	Degree **B.A.(Social Science)**	Form No. : **2529UG037224**
Roll No. : **25291040762**		
College : **[104] G.B.M. College, Gaya**		
Exam Centre : **[06] Gaya College, Gaya**		
प्रत्येक प्रश्न पत्र पर दिए गए पाँच अंको के प्रश्न पत्र कोड को छात्र अपने पुस्तिका पर आवश्य लिखे।		
Note : Admit Card पर छात्र अपनी उत्तर पुस्तिका नंबर आवश्य Note करें। **भविष्य में परीक्षाफल सम्बंधित किसी प्रकार की शिकायत उत्तर पुस्तिका नंबर से करना है।**		

Exam Date	Subject	Paper Code	Paper
26-11-2026 10:00 AM TO 01:00 PM	Political Science [MJC-3]	1007-03T	Political Theory- Concepts and Debates
27-11-2026 10:00 AM TO 01:00 PM	Political Science [MJC-4]	1007-04T	Political Process in India
28-11-2026 10:00 AM TO 01:00 PM	Home Science [MIC-3]	2005-03T	Resource Management Concepts and Contexts
30-11-2026 10:00 AM TO 01:00 PM	English [MDC-3]	3029-03T	Business Communication
01-12-2026 10:00 AM TO 01:00 PM	Disaster Risk Management [AEC-3]	4001-03T	Disaster Risk Management
02-12-2026 10:00 AM TO 01:00 PM	Communication in Professional Life [SEC-3]	5004-03T	Communication in Professional Life

NOTE-1 : एडमिटकार्ड पर जो एग्जाम schedule डिस्प्ले हो रहा है वह अपना एग्जामिनेशन टाइम टेबल से मिला ले। किसी भी त्रुटि हो ने पर यूनिवर्सिटी जिम्मेदार नहीं होगी। अपने समय सारणी की जांच स्वयं करें।

NOTE-2 : Admit Card पर छात्र अपना उतर पुस्तिका नंबर अवश्य Note कर ले।

(Controller of Examinations)

MAGADH UNIVERSITY, BODH GAYA

Under Graduate (U.G.), SEM - III, SESSION : 2025-29

ADMIT CARD

Name of the Candidate : **SARITA KUMARI**	Father's Name : **KAILASH CHAUDHARY**	Registration No. : **25104003964**
Exam Type : **Regular**	Degree **B.A.(Social Science)**	Form No. : **2529UG037006**
Roll No. : **25291040763**		
College : **[104] G.B.M. College, Gaya**		
Exam Centre : **[06] Gaya College, Gaya**		
प्रत्येक प्रश्न पत्र पर दिए गए पाँच अंको के प्रश्न पत्र कोड को छात्र अपने पुस्तिका पर आवश्य लिखे।		
Note : Admit Card पर छात्र अपनी उत्तर पुस्तिका नंबर आवश्य Note करें। **भविष्य में परीक्षाफल सम्बंधित किसी प्रकार की शिकायत उत्तर पुस्तिका नंबर से करना है।**		

Exam Date	Subject	Paper Code	Paper
26-11-2026 10:00 AM TO 01:00 PM	Political Science [MJC-3]	1007-03T	Political Theory- Concepts and Debates
27-11-2026 10:00 AM TO 01:00 PM	Political Science [MJC-4]	1007-04T	Political Process in India
28-11-2026 10:00 AM TO 01:00 PM	History [MIC-3]	2004-03T	History of India: From Earliest times to 550 CE
30-11-2026 10:00 AM TO 01:00 PM	English [MDC-3]	3029-03T	Business Communication
01-12-2026 10:00 AM TO 01:00 PM	Disaster Risk Management [AEC-3]	4001-03T	Disaster Risk Management
02-12-2026 10:00 AM TO 01:00 PM	Communication in Professional Life [SEC-3]	5004-03T	Communication in Professional Life

NOTE-1 : एडमिटकार्ड पर जो एग्जाम schedule डिस्प्ले हो रहा है वह अपना एग्जामिनेशन टाइम टेबल से मिला ले। किसी भी त्रुटि हो ने पर यूनिवर्सिटी जिम्मेदार नहीं होगी। अपने समय सारणी की जांच स्वयं करें।

NOTE-2 : Admit Card पर छात्र अपना उतर पुस्तिका नंबर अवश्य Note कर ले।

(Controller of Examinations)

MAGADH UNIVERSITY, BODH GAYA

Under Graduate (U.G.), SEM - III, SESSION : 2025-29

ADMIT CARD

Name of the Candidate : **SUBI KUMARI**	Father's Name : **GULAB YADAV**	Registration No. : **25104003965**
Exam Type : **Regular**	Degree **B.A.(Social Science)**	Form No. : **2529UG036756**
Roll No. : **25291040764**		
College : **[104] G.B.M. College, Gaya**		
Exam Centre : **[06] Gaya College, Gaya**		
प्रत्येक प्रश्न पत्र पर दिए गए पाँच अंको के प्रश्न पत्र कोड को छात्र अपने पुस्तिका पर आवश्य लिखे।		
Note : Admit Card पर छात्र अपनी उत्तर पुस्तिका नंबर आवश्य Note करें। **भविष्य में परीक्षाफल सम्बंधित किसी प्रकार की शिकायत उत्तर पुस्तिका नंबर से करना है।**		

Exam Date	Subject	Paper Code	Paper
26-11-2026 10:00 AM TO 01:00 PM	Political Science [MJC-3]	1007-03T	Political Theory- Concepts and Debates
27-11-2026 10:00 AM TO 01:00 PM	Political Science [MJC-4]	1007-04T	Political Process in India
28-11-2026 10:00 AM TO 01:00 PM	History [MIC-3]	2004-03T	History of India: From Earliest times to 550 CE
30-11-2026 10:00 AM TO 01:00 PM	Philosophy [MDC-3]	3019-03T	Indian Philosophy
01-12-2026 10:00 AM TO 01:00 PM	Disaster Risk Management [AEC-3]	4001-03T	Disaster Risk Management
02-12-2026 10:00 AM TO 01:00 PM	Communication in Professional Life [SEC-3]	5004-03T	Communication in Professional Life

NOTE-1 : एडमिटकार्ड पर जो एग्जाम schedule डिस्प्ले हो रहा है वह अपना एग्जामिनेशन टाइम टेबल से मिला ले। किसी भी त्रुटि हो ने पर यूनिवर्सिटी जिम्मेदार नहीं होगी। अपने समय सारणी की जांच स्वयं करें।

NOTE-2 : Admit Card पर छात्र अपना उतर पुस्तिका नंबर अवश्य Note कर ले।

(Controller of Examinations)

MAGADH UNIVERSITY, BODH GAYA

Under Graduate (U.G.), SEM - III, SESSION : 2025-29

ADMIT CARD

Name of the Candidate : **SUPRIYA RANJAN**	Father's Name : **NARAYAN PRASAD**	Registration No. : **25104003968**
Exam Type : **Regular**	Degree **B.A.(Social Science)**	Form No. : **2529UG034822**
Roll No. : **25291040765**		
College : **[104] G.B.M. College, Gaya**		
Exam Centre : **[06] Gaya College, Gaya**		
प्रत्येक प्रश्न पत्र पर दिए गए पाँच अंको के प्रश्न पत्र कोड को छात्र अपने पुस्तिका पर आवश्य लिखे।		
Note : Admit Card पर छात्र अपनी उत्तर पुस्तिका नंबर आवश्य Note करें। **भविष्य में परीक्षाफल सम्बंधित किसी प्रकार की शिकायत उत्तर पुस्तिका नंबर से करना है।**		

Exam Date	Subject	Paper Code	Paper
26-11-2026 10:00 AM TO 01:00 PM	Political Science [MJC-3]	1007-03T	Political Theory- Concepts and Debates
27-11-2026 10:00 AM TO 01:00 PM	Political Science [MJC-4]	1007-04T	Political Process in India
28-11-2026 10:00 AM TO 01:00 PM	History [MIC-3]	2004-03T	History of India: From Earliest times to 550 CE
30-11-2026 10:00 AM TO 01:00 PM	Philosophy [MDC-3]	3019-03T	Indian Philosophy
01-12-2026 10:00 AM TO 01:00 PM	Disaster Risk Management [AEC-3]	4001-03T	Disaster Risk Management
02-12-2026 10:00 AM TO 01:00 PM	Communication in Professional Life [SEC-3]	5004-03T	Communication in Professional Life

NOTE-1 : एडमिटकार्ड पर जो एग्जाम schedule डिस्प्ले हो रहा है वह अपना एग्जामिनेशन टाइम टेबल से मिला ले। किसी भी त्रुटि हो ने पर यूनिवर्सिटी जिम्मेदार नहीं होगी। अपने समय सारणी की जांच स्वयं करें।

NOTE-2 : Admit Card पर छात्र अपना उतर पुस्तिका नंबर अवश्य Note कर ले।

(Controller of Examinations)

MAGADH UNIVERSITY, BODH GAYA

Under Graduate (U.G.), SEM - III, SESSION : 2025-29

ADMIT CARD

Name of the Candidate : **RANI KUMARI**	Father's Name : **PRADEEP KUMAR**	Registration No. : **25104003977**
Exam Type : **Regular**	Degree **B.A.(Social Science)**	Form No. : **2529UG032035**
Roll No. : **25291040766**		
College : **[104] G.B.M. College, Gaya**		
Exam Centre : **[06] Gaya College, Gaya**		
प्रत्येक प्रश्न पत्र पर दिए गए पाँच अंको के प्रश्न पत्र कोड को छात्र अपने पुस्तिका पर आवश्य लिखे।		
Note : Admit Card पर छात्र अपनी उत्तर पुस्तिका नंबर आवश्य Note करें। **भविष्य में परीक्षाफल सम्बंधित किसी प्रकार की शिकायत उत्तर पुस्तिका नंबर से करना है।**		

Exam Date	Subject	Paper Code	Paper
26-11-2026 10:00 AM TO 01:00 PM	Political Science [MJC-3]	1007-03T	Political Theory- Concepts and Debates
27-11-2026 10:00 AM TO 01:00 PM	Political Science [MJC-4]	1007-04T	Political Process in India
28-11-2026 10:00 AM TO 01:00 PM	Economics [MIC-3]	2002-03T	Introductory Macroeconomics
30-11-2026 10:00 AM TO 01:00 PM	Philosophy [MDC-3]	3019-03T	Indian Philosophy
01-12-2026 10:00 AM TO 01:00 PM	Disaster Risk Management [AEC-3]	4001-03T	Disaster Risk Management
02-12-2026 10:00 AM TO 01:00 PM	Communication in Professional Life [SEC-3]	5004-03T	Communication in Professional Life

NOTE-1 : एडमिटकार्ड पर जो एग्जाम schedule डिस्प्ले हो रहा है वह अपना एग्जामिनेशन टाइम टेबल से मिला ले। किसी भी त्रुटि हो ने पर यूनिवर्सिटी जिम्मेदार नहीं होगी। अपने समय सारणी की जांच स्वयं करें।

NOTE-2 : Admit Card पर छात्र अपना उतर पुस्तिका नंबर अवश्य Note कर ले।

(Controller of Examinations)

MAGADH UNIVERSITY, BODH GAYA

Under Graduate (U.G.), SEM - III, SESSION : 2025-29

ADMIT CARD

Name of the Candidate : **FAJILA KHATOON**	Father's Name : **MD AFTAB ALAM**	Registration No. : **25104003981**
Exam Type : **Regular**	Degree **B.A.(Social Science)**	Form No. : **2529UG028958**
Roll No. : **25291040767**		
College : **[104] G.B.M. College, Gaya**		
Exam Centre : **[06] Gaya College, Gaya**		
प्रत्येक प्रश्न पत्र पर दिए गए पाँच अंको के प्रश्न पत्र कोड को छात्र अपने पुस्तिका पर आवश्य लिखे।		
Note : Admit Card पर छात्र अपनी उत्तर पुस्तिका नंबर आवश्य Note करें। **भविष्य में परीक्षाफल सम्बंधित किसी प्रकार की शिकायत उत्तर पुस्तिका नंबर से करना है।**		

Exam Date	Subject	Paper Code	Paper
26-11-2026 10:00 AM TO 01:00 PM	Political Science [MJC-3]	1007-03T	Political Theory- Concepts and Debates
27-11-2026 10:00 AM TO 01:00 PM	Political Science [MJC-4]	1007-04T	Political Process in India
28-11-2026 10:00 AM TO 01:00 PM	History [MIC-3]	2004-03T	History of India: From Earliest times to 550 CE
30-11-2026 10:00 AM TO 01:00 PM	Philosophy [MDC-3]	3019-03T	Indian Philosophy
01-12-2026 10:00 AM TO 01:00 PM	Disaster Risk Management [AEC-3]	4001-03T	Disaster Risk Management
02-12-2026 10:00 AM TO 01:00 PM	Communication in Professional Life [SEC-3]	5004-03T	Communication in Professional Life

NOTE-1 : एडमिटकार्ड पर जो एग्जाम schedule डिस्प्ले हो रहा है वह अपना एग्जामिनेशन टाइम टेबल से मिला ले। किसी भी त्रुटि हो ने पर यूनिवर्सिटी जिम्मेदार नहीं होगी। अपने समय सारणी की जांच स्वयं करें।

NOTE-2 : Admit Card पर छात्र अपना उतर पुस्तिका नंबर अवश्य Note कर ले।

(Controller of Examinations)

MAGADH UNIVERSITY, BODH GAYA

Under Graduate (U.G.), SEM - III, SESSION : 2025-29

ADMIT CARD

Name of the Candidate : **NIBHA KUMARI**	Father's Name : **BINAY MISTRI**	Registration No. : **25104003982**
Exam Type : **Regular**	Degree **B.A.(Social Science)**	Form No. : **2529UG028779**
Roll No. : **25291040768**		
College : **[104] G.B.M. College, Gaya**		
Exam Centre : **[06] Gaya College, Gaya**		
प्रत्येक प्रश्न पत्र पर दिए गए पाँच अंको के प्रश्न पत्र कोड को छात्र अपने पुस्तिका पर आवश्य लिखे।		
Note : Admit Card पर छात्र अपनी उत्तर पुस्तिका नंबर आवश्य Note करें। **भविष्य में परीक्षाफल सम्बंधित किसी प्रकार की शिकायत उत्तर पुस्तिका नंबर से करना है।**		

Exam Date	Subject	Paper Code	Paper
26-11-2026 10:00 AM TO 01:00 PM	Political Science [MJC-3]	1007-03T	Political Theory- Concepts and Debates
27-11-2026 10:00 AM TO 01:00 PM	Political Science [MJC-4]	1007-04T	Political Process in India
28-11-2026 10:00 AM TO 01:00 PM	History [MIC-3]	2004-03T	History of India: From Earliest times to 550 CE
30-11-2026 10:00 AM TO 01:00 PM	English [MDC-3]	3029-03T	Business Communication
01-12-2026 10:00 AM TO 01:00 PM	Disaster Risk Management [AEC-3]	4001-03T	Disaster Risk Management
02-12-2026 10:00 AM TO 01:00 PM	Communication in Professional Life [SEC-3]	5004-03T	Communication in Professional Life

NOTE-1 : एडमिटकार्ड पर जो एग्जाम schedule डिस्प्ले हो रहा है वह अपना एग्जामिनेशन टाइम टेबल से मिला ले। किसी भी त्रुटि हो ने पर यूनिवर्सिटी जिम्मेदार नहीं होगी। अपने समय सारणी की जांच स्वयं करें।

NOTE-2 : Admit Card पर छात्र अपना उतर पुस्तिका नंबर अवश्य Note कर ले।

(Controller of Examinations)

MAGADH UNIVERSITY, BODH GAYA

Under Graduate (U.G.), SEM - III, SESSION : 2025-29

ADMIT CARD

Name of the Candidate : **MOHINI KUMARI**	Father's Name : **ARUN KUMAR**	Registration No. : **25104003984**
Exam Type : **Regular**	Degree **B.A.(Social Science)**	Form No. : **2529UG027357**
Roll No. : **25291040769**		
College : **[104] G.B.M. College, Gaya**		
Exam Centre : **[06] Gaya College, Gaya**		
प्रत्येक प्रश्न पत्र पर दिए गए पाँच अंको के प्रश्न पत्र कोड को छात्र अपने पुस्तिका पर आवश्य लिखे।		
Note : Admit Card पर छात्र अपनी उत्तर पुस्तिका नंबर आवश्य Note करें। **भविष्य में परीक्षाफल सम्बंधित किसी प्रकार की शिकायत उत्तर पुस्तिका नंबर से करना है।**		

Exam Date	Subject	Paper Code	Paper
26-11-2026 10:00 AM TO 01:00 PM	Political Science [MJC-3]	1007-03T	Political Theory- Concepts and Debates
27-11-2026 10:00 AM TO 01:00 PM	Political Science [MJC-4]	1007-04T	Political Process in India
28-11-2026 10:00 AM TO 01:00 PM	Economics [MIC-3]	2002-03T	Introductory Macroeconomics
30-11-2026 10:00 AM TO 01:00 PM	Philosophy [MDC-3]	3019-03T	Indian Philosophy
01-12-2026 10:00 AM TO 01:00 PM	Disaster Risk Management [AEC-3]	4001-03T	Disaster Risk Management
02-12-2026 10:00 AM TO 01:00 PM	Communication in Professional Life [SEC-3]	5004-03T	Communication in Professional Life

NOTE-1 : एडमिटकार्ड पर जो एग्जाम schedule डिस्प्ले हो रहा है वह अपना एग्जामिनेशन टाइम टेबल से मिला ले। किसी भी त्रुटि हो ने पर यूनिवर्सिटी जिम्मेदार नहीं होगी। अपने समय सारणी की जांच स्वयं करें।

NOTE-2 : Admit Card पर छात्र अपना उतर पुस्तिका नंबर अवश्य Note कर ले।

(Controller of Examinations)

MAGADH UNIVERSITY, BODH GAYA

Under Graduate (U.G.), SEM - III, SESSION : 2025-29

ADMIT CARD

Name of the Candidate : **RANI KUMARI**	Father's Name : **SUDHIR PRASAD**	Registration No. : **25104003986**
Exam Type : **Regular**	Degree **B.A.(Social Science)**	Form No. : **2529UG027247**
Roll No. : **25291040770**		
College : **[104] G.B.M. College, Gaya**		
Exam Centre : **[06] Gaya College, Gaya**		
प्रत्येक प्रश्न पत्र पर दिए गए पाँच अंको के प्रश्न पत्र कोड को छात्र अपने पुस्तिका पर आवश्य लिखे।		
Note : Admit Card पर छात्र अपनी उत्तर पुस्तिका नंबर आवश्य Note करें। **भविष्य में परीक्षाफल सम्बंधित किसी प्रकार की शिकायत उत्तर पुस्तिका नंबर से करना है।**		

Exam Date	Subject	Paper Code	Paper
26-11-2026 10:00 AM TO 01:00 PM	Political Science [MJC-3]	1007-03T	Political Theory- Concepts and Debates
27-11-2026 10:00 AM TO 01:00 PM	Political Science [MJC-4]	1007-04T	Political Process in India
28-11-2026 10:00 AM TO 01:00 PM	History [MIC-3]	2004-03T	History of India: From Earliest times to 550 CE
30-11-2026 10:00 AM TO 01:00 PM	Philosophy [MDC-3]	3019-03T	Indian Philosophy
01-12-2026 10:00 AM TO 01:00 PM	Disaster Risk Management [AEC-3]	4001-03T	Disaster Risk Management
02-12-2026 10:00 AM TO 01:00 PM	Communication in Professional Life [SEC-3]	5004-03T	Communication in Professional Life

NOTE-1 : एडमिटकार्ड पर जो एग्जाम schedule डिस्प्ले हो रहा है वह अपना एग्जामिनेशन टाइम टेबल से मिला ले। किसी भी त्रुटि हो ने पर यूनिवर्सिटी जिम्मेदार नहीं होगी। अपने समय सारणी की जांच स्वयं करें।

NOTE-2 : Admit Card पर छात्र अपना उतर पुस्तिका नंबर अवश्य Note कर ले।

(Controller of Examinations)

MAGADH UNIVERSITY, BODH GAYA

Under Graduate (U.G.), SEM - III, SESSION : 2025-29

ADMIT CARD

Name of the Candidate : **MUSKAN KUMARI**	Father's Name : **MAHESH PRASAD**	Registration No. : **25104003992**
Exam Type : **Regular**	Degree **B.A.(Social Science)**	Form No. : **2529UG026657**
Roll No. : **25291040772**		
College : **[104] G.B.M. College, Gaya**		
Exam Centre : **[06] Gaya College, Gaya**		
प्रत्येक प्रश्न पत्र पर दिए गए पाँच अंको के प्रश्न पत्र कोड को छात्र अपने पुस्तिका पर आवश्य लिखे।		
Note : Admit Card पर छात्र अपनी उत्तर पुस्तिका नंबर आवश्य Note करें। **भविष्य में परीक्षाफल सम्बंधित किसी प्रकार की शिकायत उत्तर पुस्तिका नंबर से करना है।**		

Exam Date	Subject	Paper Code	Paper
26-11-2026 10:00 AM TO 01:00 PM	Political Science [MJC-3]	1007-03T	Political Theory- Concepts and Debates
27-11-2026 10:00 AM TO 01:00 PM	Political Science [MJC-4]	1007-04T	Political Process in India
28-11-2026 10:00 AM TO 01:00 PM	Psychology [MIC-3]	2008-03T	Developmental Psychology
30-11-2026 10:00 AM TO 01:00 PM	Philosophy [MDC-3]	3019-03T	Indian Philosophy
01-12-2026 10:00 AM TO 01:00 PM	Disaster Risk Management [AEC-3]	4001-03T	Disaster Risk Management
02-12-2026 10:00 AM TO 01:00 PM	Communication in Professional Life [SEC-3]	5004-03T	Communication in Professional Life

NOTE-1 : एडमिटकार्ड पर जो एग्जाम schedule डिस्प्ले हो रहा है वह अपना एग्जामिनेशन टाइम टेबल से मिला ले। किसी भी त्रुटि हो ने पर यूनिवर्सिटी जिम्मेदार नहीं होगी। अपने समय सारणी की जांच स्वयं करें।

NOTE-2 : Admit Card पर छात्र अपना उतर पुस्तिका नंबर अवश्य Note कर ले।

(Controller of Examinations)

MAGADH UNIVERSITY, BODH GAYA

Under Graduate (U.G.), SEM - III, SESSION : 2025-29

ADMIT CARD

Name of the Candidate : **SITARA KUMARI**	Father's Name : **SATYENDRA MANJHI**	Registration No. : **25104003994**
Exam Type : **Regular**	Degree **B.A.(Social Science)**	Form No. : **2529UG026545**
Roll No. : **25291040773**		
College : **[104] G.B.M. College, Gaya**		
Exam Centre : **[06] Gaya College, Gaya**		
प्रत्येक प्रश्न पत्र पर दिए गए पाँच अंको के प्रश्न पत्र कोड को छात्र अपने पुस्तिका पर आवश्य लिखे।		
Note : Admit Card पर छात्र अपनी उत्तर पुस्तिका नंबर आवश्य Note करें। **भविष्य में परीक्षाफल सम्बंधित किसी प्रकार की शिकायत उत्तर पुस्तिका नंबर से करना है।**		

Exam Date	Subject	Paper Code	Paper
26-11-2026 10:00 AM TO 01:00 PM	Political Science [MJC-3]	1007-03T	Political Theory- Concepts and Debates
27-11-2026 10:00 AM TO 01:00 PM	Political Science [MJC-4]	1007-04T	Political Process in India
28-11-2026 10:00 AM TO 01:00 PM	History [MIC-3]	2004-03T	History of India: From Earliest times to 550 CE
30-11-2026 10:00 AM TO 01:00 PM	Philosophy [MDC-3]	3019-03T	Indian Philosophy
01-12-2026 10:00 AM TO 01:00 PM	Disaster Risk Management [AEC-3]	4001-03T	Disaster Risk Management
02-12-2026 10:00 AM TO 01:00 PM	Communication in Professional Life [SEC-3]	5004-03T	Communication in Professional Life

NOTE-1 : एडमिटकार्ड पर जो एग्जाम schedule डिस्प्ले हो रहा है वह अपना एग्जामिनेशन टाइम टेबल से मिला ले। किसी भी त्रुटि हो ने पर यूनिवर्सिटी जिम्मेदार नहीं होगी। अपने समय सारणी की जांच स्वयं करें।

NOTE-2 : Admit Card पर छात्र अपना उतर पुस्तिका नंबर अवश्य Note कर ले।

(Controller of Examinations)

MAGADH UNIVERSITY, BODH GAYA

Under Graduate (U.G.), SEM - III, SESSION : 2025-29

ADMIT CARD

Name of the Candidate : **RIMJHIM KUMARI**	Father's Name : **MAHESH PRASAD**	Registration No. : **25104003995**
Exam Type : **Regular**	Degree **B.A.(Social Science)**	Form No. : **2529UG026457**
Roll No. : **25291040774**		
College : **[104] G.B.M. College, Gaya**		
Exam Centre : **[06] Gaya College, Gaya**		
प्रत्येक प्रश्न पत्र पर दिए गए पाँच अंको के प्रश्न पत्र कोड को छात्र अपने पुस्तिका पर आवश्य लिखे।		
Note : Admit Card पर छात्र अपनी उत्तर पुस्तिका नंबर आवश्य Note करें। **भविष्य में परीक्षाफल सम्बंधित किसी प्रकार की शिकायत उत्तर पुस्तिका नंबर से करना है।**		

Exam Date	Subject	Paper Code	Paper
26-11-2026 10:00 AM TO 01:00 PM	Political Science [MJC-3]	1007-03T	Political Theory- Concepts and Debates
27-11-2026 10:00 AM TO 01:00 PM	Political Science [MJC-4]	1007-04T	Political Process in India
28-11-2026 10:00 AM TO 01:00 PM	Psychology [MIC-3]	2008-03T	Developmental Psychology
30-11-2026 10:00 AM TO 01:00 PM	Philosophy [MDC-3]	3019-03T	Indian Philosophy
01-12-2026 10:00 AM TO 01:00 PM	Disaster Risk Management [AEC-3]	4001-03T	Disaster Risk Management
02-12-2026 10:00 AM TO 01:00 PM	Communication in Professional Life [SEC-3]	5004-03T	Communication in Professional Life

NOTE-1 : एडमिटकार्ड पर जो एग्जाम schedule डिस्प्ले हो रहा है वह अपना एग्जामिनेशन टाइम टेबल से मिला ले। किसी भी त्रुटि हो ने पर यूनिवर्सिटी जिम्मेदार नहीं होगी। अपने समय सारणी की जांच स्वयं करें।

NOTE-2 : Admit Card पर छात्र अपना उतर पुस्तिका नंबर अवश्य Note कर ले।

(Controller of Examinations)

MAGADH UNIVERSITY, BODH GAYA

Under Graduate (U.G.), SEM - III, SESSION : 2025-29

ADMIT CARD

Name of the Candidate : **SHREYA KUMARI**	Father's Name : **DHANBIHARI MISHRA**	Registration No. : **25104003997**
Exam Type : **Regular**	Degree **B.A.(Social Science)**	Form No. : **2529UG025934**
Roll No. : **25291040775**		
College : **[104] G.B.M. College, Gaya**		
Exam Centre : **[06] Gaya College, Gaya**		
प्रत्येक प्रश्न पत्र पर दिए गए पाँच अंको के प्रश्न पत्र कोड को छात्र अपने पुस्तिका पर आवश्य लिखे।		
Note : Admit Card पर छात्र अपनी उत्तर पुस्तिका नंबर आवश्य Note करें। **भविष्य में परीक्षाफल सम्बंधित किसी प्रकार की शिकायत उत्तर पुस्तिका नंबर से करना है।**		

Exam Date	Subject	Paper Code	Paper
26-11-2026 10:00 AM TO 01:00 PM	Political Science [MJC-3]	1007-03T	Political Theory- Concepts and Debates
27-11-2026 10:00 AM TO 01:00 PM	Political Science [MJC-4]	1007-04T	Political Process in India
28-11-2026 10:00 AM TO 01:00 PM	History [MIC-3]	2004-03T	History of India: From Earliest times to 550 CE
30-11-2026 10:00 AM TO 01:00 PM	Philosophy [MDC-3]	3019-03T	Indian Philosophy
01-12-2026 10:00 AM TO 01:00 PM	Disaster Risk Management [AEC-3]	4001-03T	Disaster Risk Management
02-12-2026 10:00 AM TO 01:00 PM	Communication in Professional Life [SEC-3]	5004-03T	Communication in Professional Life

NOTE-1 : एडमिटकार्ड पर जो एग्जाम schedule डिस्प्ले हो रहा है वह अपना एग्जामिनेशन टाइम टेबल से मिला ले। किसी भी त्रुटि हो ने पर यूनिवर्सिटी जिम्मेदार नहीं होगी। अपने समय सारणी की जांच स्वयं करें।

NOTE-2 : Admit Card पर छात्र अपना उतर पुस्तिका नंबर अवश्य Note कर ले।

(Controller of Examinations)

MAGADH UNIVERSITY, BODH GAYA

Under Graduate (U.G.), SEM - III, SESSION : 2025-29

ADMIT CARD

Name of the Candidate : **MANISHA KUMARI**	Father's Name : **KAPIL CHAUHAN**	Registration No. : **25104004004**
Exam Type : **Regular**	Degree **B.A.(Social Science)**	Form No. : **2529UG022885**
Roll No. : **25291040777**		
College : **[104] G.B.M. College, Gaya**		
Exam Centre : **[06] Gaya College, Gaya**		
प्रत्येक प्रश्न पत्र पर दिए गए पाँच अंको के प्रश्न पत्र कोड को छात्र अपने पुस्तिका पर आवश्य लिखे।		
Note : Admit Card पर छात्र अपनी उत्तर पुस्तिका नंबर आवश्य Note करें। **भविष्य में परीक्षाफल सम्बंधित किसी प्रकार की शिकायत उत्तर पुस्तिका नंबर से करना है।**		

Exam Date	Subject	Paper Code	Paper
26-11-2026 10:00 AM TO 01:00 PM	Political Science [MJC-3]	1007-03T	Political Theory- Concepts and Debates
27-11-2026 10:00 AM TO 01:00 PM	Political Science [MJC-4]	1007-04T	Political Process in India
28-11-2026 10:00 AM TO 01:00 PM	History [MIC-3]	2004-03T	History of India: From Earliest times to 550 CE
30-11-2026 10:00 AM TO 01:00 PM	Philosophy [MDC-3]	3019-03T	Indian Philosophy
01-12-2026 10:00 AM TO 01:00 PM	Disaster Risk Management [AEC-3]	4001-03T	Disaster Risk Management
02-12-2026 10:00 AM TO 01:00 PM	Communication in Professional Life [SEC-3]	5004-03T	Communication in Professional Life

NOTE-1 : एडमिटकार्ड पर जो एग्जाम schedule डिस्प्ले हो रहा है वह अपना एग्जामिनेशन टाइम टेबल से मिला ले। किसी भी त्रुटि हो ने पर यूनिवर्सिटी जिम्मेदार नहीं होगी। अपने समय सारणी की जांच स्वयं करें।

NOTE-2 : Admit Card पर छात्र अपना उतर पुस्तिका नंबर अवश्य Note कर ले।

(Controller of Examinations)

MAGADH UNIVERSITY, BODH GAYA

Under Graduate (U.G.), SEM - III, SESSION : 2025-29

ADMIT CARD

Name of the Candidate : **PUJA KUMARI**	Father's Name : **MANOJ KUMAR**	Registration No. : **25104004005**
Exam Type : **Regular**	Degree **B.A.(Social Science)**	Form No. : **2529UG022645**
Roll No. : **25291040778**		
College : **[104] G.B.M. College, Gaya**		
Exam Centre : **[06] Gaya College, Gaya**		
प्रत्येक प्रश्न पत्र पर दिए गए पाँच अंको के प्रश्न पत्र कोड को छात्र अपने पुस्तिका पर आवश्य लिखे।		
Note : Admit Card पर छात्र अपनी उत्तर पुस्तिका नंबर आवश्य Note करें। **भविष्य में परीक्षाफल सम्बंधित किसी प्रकार की शिकायत उत्तर पुस्तिका नंबर से करना है।**		

Exam Date	Subject	Paper Code	Paper
26-11-2026 10:00 AM TO 01:00 PM	Political Science [MJC-3]	1007-03T	Political Theory- Concepts and Debates
27-11-2026 10:00 AM TO 01:00 PM	Political Science [MJC-4]	1007-04T	Political Process in India
28-11-2026 10:00 AM TO 01:00 PM	History [MIC-3]	2004-03T	History of India: From Earliest times to 550 CE
30-11-2026 10:00 AM TO 01:00 PM	Philosophy [MDC-3]	3019-03T	Indian Philosophy
01-12-2026 10:00 AM TO 01:00 PM	Disaster Risk Management [AEC-3]	4001-03T	Disaster Risk Management
02-12-2026 10:00 AM TO 01:00 PM	Communication in Professional Life [SEC-3]	5004-03T	Communication in Professional Life

NOTE-1 : एडमिटकार्ड पर जो एग्जाम schedule डिस्प्ले हो रहा है वह अपना एग्जामिनेशन टाइम टेबल से मिला ले। किसी भी त्रुटि हो ने पर यूनिवर्सिटी जिम्मेदार नहीं होगी। अपने समय सारणी की जांच स्वयं करें।

NOTE-2 : Admit Card पर छात्र अपना उतर पुस्तिका नंबर अवश्य Note कर ले।

(Controller of Examinations)

MAGADH UNIVERSITY, BODH GAYA

Under Graduate (U.G.), SEM - III, SESSION : 2025-29

ADMIT CARD

Name of the Candidate : **SANOBER PERWEEN**	Father's Name : **HAIDER ALI**	Registration No. : **25104004008**
Exam Type : **Regular**	Degree **B.A.(Social Science)**	Form No. : **2529UG022488**
Roll No. : **25291040779**		
College : **[104] G.B.M. College, Gaya**		
Exam Centre : **[06] Gaya College, Gaya**		
प्रत्येक प्रश्न पत्र पर दिए गए पाँच अंको के प्रश्न पत्र कोड को छात्र अपने पुस्तिका पर आवश्य लिखे।		
Note : Admit Card पर छात्र अपनी उत्तर पुस्तिका नंबर आवश्य Note करें। **भविष्य में परीक्षाफल सम्बंधित किसी प्रकार की शिकायत उत्तर पुस्तिका नंबर से करना है।**		

Exam Date	Subject	Paper Code	Paper
26-11-2026 10:00 AM TO 01:00 PM	Political Science [MJC-3]	1007-03T	Political Theory- Concepts and Debates
27-11-2026 10:00 AM TO 01:00 PM	Political Science [MJC-4]	1007-04T	Political Process in India
28-11-2026 10:00 AM TO 01:00 PM	History [MIC-3]	2004-03T	History of India: From Earliest times to 550 CE
30-11-2026 10:00 AM TO 01:00 PM	English [MDC-3]	3029-03T	Business Communication
01-12-2026 10:00 AM TO 01:00 PM	Disaster Risk Management [AEC-3]	4001-03T	Disaster Risk Management
02-12-2026 10:00 AM TO 01:00 PM	Communication in Professional Life [SEC-3]	5004-03T	Communication in Professional Life

NOTE-1 : एडमिटकार्ड पर जो एग्जाम schedule डिस्प्ले हो रहा है वह अपना एग्जामिनेशन टाइम टेबल से मिला ले। किसी भी त्रुटि हो ने पर यूनिवर्सिटी जिम्मेदार नहीं होगी। अपने समय सारणी की जांच स्वयं करें।

NOTE-2 : Admit Card पर छात्र अपना उतर पुस्तिका नंबर अवश्य Note कर ले।

(Controller of Examinations)

MAGADH UNIVERSITY, BODH GAYA

Under Graduate (U.G.), SEM - III, SESSION : 2025-29

ADMIT CARD

Name of the Candidate : **PRITI KUMARI**	Father's Name : **SAHENDRA KUMAR DAS**	Registration No. : **25104004009**
Exam Type : **Regular**	Degree **B.A.(Social Science)**	Form No. : **2529UG022256**
Roll No. : **25291040780**		
College : **[104] G.B.M. College, Gaya**		
Exam Centre : **[06] Gaya College, Gaya**		
प्रत्येक प्रश्न पत्र पर दिए गए पाँच अंको के प्रश्न पत्र कोड को छात्र अपने पुस्तिका पर आवश्य लिखे।		
Note : Admit Card पर छात्र अपनी उत्तर पुस्तिका नंबर आवश्य Note करें। **भविष्य में परीक्षाफल सम्बंधित किसी प्रकार की शिकायत उत्तर पुस्तिका नंबर से करना है।**		

Exam Date	Subject	Paper Code	Paper
26-11-2026 10:00 AM TO 01:00 PM	Political Science [MJC-3]	1007-03T	Political Theory- Concepts and Debates
27-11-2026 10:00 AM TO 01:00 PM	Political Science [MJC-4]	1007-04T	Political Process in India
28-11-2026 10:00 AM TO 01:00 PM	History [MIC-3]	2004-03T	History of India: From Earliest times to 550 CE
30-11-2026 10:00 AM TO 01:00 PM	Music [MDC-3]	3016-03T	Principles of Music, Indian Gharanas, Applied Theory
01-12-2026 10:00 AM TO 01:00 PM	Disaster Risk Management [AEC-3]	4001-03T	Disaster Risk Management
02-12-2026 10:00 AM TO 01:00 PM	Communication in Professional Life [SEC-3]	5004-03T	Communication in Professional Life

NOTE-1 : एडमिटकार्ड पर जो एग्जाम schedule डिस्प्ले हो रहा है वह अपना एग्जामिनेशन टाइम टेबल से मिला ले। किसी भी त्रुटि हो ने पर यूनिवर्सिटी जिम्मेदार नहीं होगी। अपने समय सारणी की जांच स्वयं करें।

NOTE-2 : Admit Card पर छात्र अपना उतर पुस्तिका नंबर अवश्य Note कर ले।

(Controller of Examinations)

MAGADH UNIVERSITY, BODH GAYA

Under Graduate (U.G.), SEM - III, SESSION : 2025-29

ADMIT CARD

Name of the Candidate : **SAPNA KUMARI**	Father's Name : **LATE SURENDRA CHAUDHARY**	Registration No. : **25104004015**
Exam Type : **Regular**	Degree **B.A.(Social Science)**	Form No. : **2529UG018757**
Roll No. : **25291040782**		
College : **[104] G.B.M. College, Gaya**		
Exam Centre : **[06] Gaya College, Gaya**		
प्रत्येक प्रश्न पत्र पर दिए गए पाँच अंको के प्रश्न पत्र कोड को छात्र अपने पुस्तिका पर आवश्य लिखे।		
Note : Admit Card पर छात्र अपनी उत्तर पुस्तिका नंबर आवश्य Note करें। **भविष्य में परीक्षाफल सम्बंधित किसी प्रकार की शिकायत उत्तर पुस्तिका नंबर से करना है।**		

Exam Date	Subject	Paper Code	Paper
26-11-2026 10:00 AM TO 01:00 PM	Political Science [MJC-3]	1007-03T	Political Theory- Concepts and Debates
27-11-2026 10:00 AM TO 01:00 PM	Political Science [MJC-4]	1007-04T	Political Process in India
28-11-2026 10:00 AM TO 01:00 PM	Home Science [MIC-3]	2005-03T	Resource Management Concepts and Contexts
30-11-2026 10:00 AM TO 01:00 PM	Philosophy [MDC-3]	3019-03T	Indian Philosophy
01-12-2026 10:00 AM TO 01:00 PM	Disaster Risk Management [AEC-3]	4001-03T	Disaster Risk Management
02-12-2026 10:00 AM TO 01:00 PM	Communication in Professional Life [SEC-3]	5004-03T	Communication in Professional Life

NOTE-1 : एडमिटकार्ड पर जो एग्जाम schedule डिस्प्ले हो रहा है वह अपना एग्जामिनेशन टाइम टेबल से मिला ले। किसी भी त्रुटि हो ने पर यूनिवर्सिटी जिम्मेदार नहीं होगी। अपने समय सारणी की जांच स्वयं करें।

NOTE-2 : Admit Card पर छात्र अपना उतर पुस्तिका नंबर अवश्य Note कर ले।

(Controller of Examinations)

MAGADH UNIVERSITY, BODH GAYA

Under Graduate (U.G.), SEM - III, SESSION : 2025-29

ADMIT CARD

Name of the Candidate : **NIKITA KUMARI**	Father's Name : **SANJAY MISTRI**	Registration No. : **25104004018**
Exam Type : **Regular**	Degree **B.A.(Social Science)**	Form No. : **2529UG017858**
Roll No. : **25291040783**		
College : **[104] G.B.M. College, Gaya**		
Exam Centre : **[06] Gaya College, Gaya**		
प्रत्येक प्रश्न पत्र पर दिए गए पाँच अंको के प्रश्न पत्र कोड को छात्र अपने पुस्तिका पर आवश्य लिखे।		
Note : Admit Card पर छात्र अपनी उत्तर पुस्तिका नंबर आवश्य Note करें। **भविष्य में परीक्षाफल सम्बंधित किसी प्रकार की शिकायत उत्तर पुस्तिका नंबर से करना है।**		

Exam Date	Subject	Paper Code	Paper
26-11-2026 10:00 AM TO 01:00 PM	Political Science [MJC-3]	1007-03T	Political Theory- Concepts and Debates
27-11-2026 10:00 AM TO 01:00 PM	Political Science [MJC-4]	1007-04T	Political Process in India
28-11-2026 10:00 AM TO 01:00 PM	History [MIC-3]	2004-03T	History of India: From Earliest times to 550 CE
30-11-2026 10:00 AM TO 01:00 PM	Philosophy [MDC-3]	3019-03T	Indian Philosophy
01-12-2026 10:00 AM TO 01:00 PM	Disaster Risk Management [AEC-3]	4001-03T	Disaster Risk Management
02-12-2026 10:00 AM TO 01:00 PM	Communication in Professional Life [SEC-3]	5004-03T	Communication in Professional Life

NOTE-1 : एडमिटकार्ड पर जो एग्जाम schedule डिस्प्ले हो रहा है वह अपना एग्जामिनेशन टाइम टेबल से मिला ले। किसी भी त्रुटि हो ने पर यूनिवर्सिटी जिम्मेदार नहीं होगी। अपने समय सारणी की जांच स्वयं करें।

NOTE-2 : Admit Card पर छात्र अपना उतर पुस्तिका नंबर अवश्य Note कर ले।

(Controller of Examinations)

MAGADH UNIVERSITY, BODH GAYA

Under Graduate (U.G.), SEM - III, SESSION : 2025-29

ADMIT CARD

Name of the Candidate : **SHISHAM KUMARI**	Father's Name : **RAMPRAWESH MANJHI**	Registration No. : **25104004019**
Exam Type : **Regular**	Degree **B.A.(Social Science)**	Form No. : **2529UG017756**
Roll No. : **25291040784**		
College : **[104] G.B.M. College, Gaya**		
Exam Centre : **[06] Gaya College, Gaya**		
प्रत्येक प्रश्न पत्र पर दिए गए पाँच अंको के प्रश्न पत्र कोड को छात्र अपने पुस्तिका पर आवश्य लिखे।		
Note : Admit Card पर छात्र अपनी उत्तर पुस्तिका नंबर आवश्य Note करें। **भविष्य में परीक्षाफल सम्बंधित किसी प्रकार की शिकायत उत्तर पुस्तिका नंबर से करना है।**		

Exam Date	Subject	Paper Code	Paper
26-11-2026 10:00 AM TO 01:00 PM	Political Science [MJC-3]	1007-03T	Political Theory- Concepts and Debates
27-11-2026 10:00 AM TO 01:00 PM	Political Science [MJC-4]	1007-04T	Political Process in India
28-11-2026 10:00 AM TO 01:00 PM	Psychology [MIC-3]	2008-03T	Developmental Psychology
30-11-2026 10:00 AM TO 01:00 PM	Philosophy [MDC-3]	3019-03T	Indian Philosophy
01-12-2026 10:00 AM TO 01:00 PM	Disaster Risk Management [AEC-3]	4001-03T	Disaster Risk Management
02-12-2026 10:00 AM TO 01:00 PM	Communication in Professional Life [SEC-3]	5004-03T	Communication in Professional Life

NOTE-1 : एडमिटकार्ड पर जो एग्जाम schedule डिस्प्ले हो रहा है वह अपना एग्जामिनेशन टाइम टेबल से मिला ले। किसी भी त्रुटि हो ने पर यूनिवर्सिटी जिम्मेदार नहीं होगी। अपने समय सारणी की जांच स्वयं करें।

NOTE-2 : Admit Card पर छात्र अपना उतर पुस्तिका नंबर अवश्य Note कर ले।

(Controller of Examinations)

MAGADH UNIVERSITY, BODH GAYA

Under Graduate (U.G.), SEM - III, SESSION : 2025-29

ADMIT CARD

Name of the Candidate : **PRIYA KUMARI**	Father's Name : **SAHENDRA KUMAR DAS**	Registration No. : **25104004025**
Exam Type : **Regular**	Degree **B.A.(Social Science)**	Form No. : **2529UG015941**
Roll No. : **25291040785**		
College : **[104] G.B.M. College, Gaya**		
Exam Centre : **[06] Gaya College, Gaya**		
प्रत्येक प्रश्न पत्र पर दिए गए पाँच अंको के प्रश्न पत्र कोड को छात्र अपने पुस्तिका पर आवश्य लिखे।		
Note : Admit Card पर छात्र अपनी उत्तर पुस्तिका नंबर आवश्य Note करें। **भविष्य में परीक्षाफल सम्बंधित किसी प्रकार की शिकायत उत्तर पुस्तिका नंबर से करना है।**		

Exam Date	Subject	Paper Code	Paper
26-11-2026 10:00 AM TO 01:00 PM	Political Science [MJC-3]	1007-03T	Political Theory- Concepts and Debates
27-11-2026 10:00 AM TO 01:00 PM	Political Science [MJC-4]	1007-04T	Political Process in India
28-11-2026 10:00 AM TO 01:00 PM	History [MIC-3]	2004-03T	History of India: From Earliest times to 550 CE
30-11-2026 10:00 AM TO 01:00 PM	Music [MDC-3]	3016-03T	Principles of Music, Indian Gharanas, Applied Theory
01-12-2026 10:00 AM TO 01:00 PM	Disaster Risk Management [AEC-3]	4001-03T	Disaster Risk Management
02-12-2026 10:00 AM TO 01:00 PM	Communication in Professional Life [SEC-3]	5004-03T	Communication in Professional Life

NOTE-1 : एडमिटकार्ड पर जो एग्जाम schedule डिस्प्ले हो रहा है वह अपना एग्जामिनेशन टाइम टेबल से मिला ले। किसी भी त्रुटि हो ने पर यूनिवर्सिटी जिम्मेदार नहीं होगी। अपने समय सारणी की जांच स्वयं करें।

NOTE-2 : Admit Card पर छात्र अपना उतर पुस्तिका नंबर अवश्य Note कर ले।

(Controller of Examinations)

MAGADH UNIVERSITY, BODH GAYA

Under Graduate (U.G.), SEM - III, SESSION : 2025-29

ADMIT CARD

Name of the Candidate : **ARCHANA KUMARI**	Father's Name : **PREMCHAND PRASAD PAL**	Registration No. : **25104004030**
Exam Type : **Regular**	Degree **B.A.(Social Science)**	Form No. : **2529UG013845**
Roll No. : **25291040786**		
College : **[104] G.B.M. College, Gaya**		
Exam Centre : **[06] Gaya College, Gaya**		
प्रत्येक प्रश्न पत्र पर दिए गए पाँच अंको के प्रश्न पत्र कोड को छात्र अपने पुस्तिका पर आवश्य लिखे।		
Note : Admit Card पर छात्र अपनी उत्तर पुस्तिका नंबर आवश्य Note करें। **भविष्य में परीक्षाफल सम्बंधित किसी प्रकार की शिकायत उत्तर पुस्तिका नंबर से करना है।**		

Exam Date	Subject	Paper Code	Paper
26-11-2026 10:00 AM TO 01:00 PM	Political Science [MJC-3]	1007-03T	Political Theory- Concepts and Debates
27-11-2026 10:00 AM TO 01:00 PM	Political Science [MJC-4]	1007-04T	Political Process in India
28-11-2026 10:00 AM TO 01:00 PM	History [MIC-3]	2004-03T	History of India: From Earliest times to 550 CE
30-11-2026 10:00 AM TO 01:00 PM	English [MDC-3]	3029-03T	Business Communication
01-12-2026 10:00 AM TO 01:00 PM	Disaster Risk Management [AEC-3]	4001-03T	Disaster Risk Management
02-12-2026 10:00 AM TO 01:00 PM	Communication in Professional Life [SEC-3]	5004-03T	Communication in Professional Life

NOTE-1 : एडमिटकार्ड पर जो एग्जाम schedule डिस्प्ले हो रहा है वह अपना एग्जामिनेशन टाइम टेबल से मिला ले। किसी भी त्रुटि हो ने पर यूनिवर्सिटी जिम्मेदार नहीं होगी। अपने समय सारणी की जांच स्वयं करें।

NOTE-2 : Admit Card पर छात्र अपना उतर पुस्तिका नंबर अवश्य Note कर ले।

(Controller of Examinations)

MAGADH UNIVERSITY, BODH GAYA

Under Graduate (U.G.), SEM - III, SESSION : 2025-29

ADMIT CARD

Name of the Candidate : **TANYA GUPTA**	Father's Name : **SANJEEV KUMAR**	Registration No. : **25104004032**
Exam Type : **Regular**	Degree **B.A.(Social Science)**	Form No. : **2529UG013588**
Roll No. : **25291040787**		
College : **[104] G.B.M. College, Gaya**		
Exam Centre : **[06] Gaya College, Gaya**		
प्रत्येक प्रश्न पत्र पर दिए गए पाँच अंको के प्रश्न पत्र कोड को छात्र अपने पुस्तिका पर आवश्य लिखे।		
Note : Admit Card पर छात्र अपनी उत्तर पुस्तिका नंबर आवश्य Note करें। **भविष्य में परीक्षाफल सम्बंधित किसी प्रकार की शिकायत उत्तर पुस्तिका नंबर से करना है।**		

Exam Date	Subject	Paper Code	Paper
26-11-2026 10:00 AM TO 01:00 PM	Political Science [MJC-3]	1007-03T	Political Theory- Concepts and Debates
27-11-2026 10:00 AM TO 01:00 PM	Political Science [MJC-4]	1007-04T	Political Process in India
28-11-2026 10:00 AM TO 01:00 PM	Economics [MIC-3]	2002-03T	Introductory Macroeconomics
30-11-2026 10:00 AM TO 01:00 PM	Philosophy [MDC-3]	3019-03T	Indian Philosophy
01-12-2026 10:00 AM TO 01:00 PM	Disaster Risk Management [AEC-3]	4001-03T	Disaster Risk Management
02-12-2026 10:00 AM TO 01:00 PM	Communication in Professional Life [SEC-3]	5004-03T	Communication in Professional Life

NOTE-1 : एडमिटकार्ड पर जो एग्जाम schedule डिस्प्ले हो रहा है वह अपना एग्जामिनेशन टाइम टेबल से मिला ले। किसी भी त्रुटि हो ने पर यूनिवर्सिटी जिम्मेदार नहीं होगी। अपने समय सारणी की जांच स्वयं करें।

NOTE-2 : Admit Card पर छात्र अपना उतर पुस्तिका नंबर अवश्य Note कर ले।

(Controller of Examinations)

MAGADH UNIVERSITY, BODH GAYA

Under Graduate (U.G.), SEM - III, SESSION : 2025-29

ADMIT CARD

Name of the Candidate : **SHANTI KUMARI**	Father's Name : **PRAKASH NANDAN**	Registration No. : **25104004039**
Exam Type : **Regular**	Degree **B.A.(Social Science)**	Form No. : **2529UG011028**
Roll No. : **25291040788**		
College : **[104] G.B.M. College, Gaya**		
Exam Centre : **[06] Gaya College, Gaya**		
प्रत्येक प्रश्न पत्र पर दिए गए पाँच अंको के प्रश्न पत्र कोड को छात्र अपने पुस्तिका पर आवश्य लिखे।		
Note : Admit Card पर छात्र अपनी उत्तर पुस्तिका नंबर आवश्य Note करें। **भविष्य में परीक्षाफल सम्बंधित किसी प्रकार की शिकायत उत्तर पुस्तिका नंबर से करना है।**		

Exam Date	Subject	Paper Code	Paper
26-11-2026 10:00 AM TO 01:00 PM	Political Science [MJC-3]	1007-03T	Political Theory- Concepts and Debates
27-11-2026 10:00 AM TO 01:00 PM	Political Science [MJC-4]	1007-04T	Political Process in India
28-11-2026 10:00 AM TO 01:00 PM	History [MIC-3]	2004-03T	History of India: From Earliest times to 550 CE
30-11-2026 10:00 AM TO 01:00 PM	Philosophy [MDC-3]	3019-03T	Indian Philosophy
01-12-2026 10:00 AM TO 01:00 PM	Disaster Risk Management [AEC-3]	4001-03T	Disaster Risk Management
02-12-2026 10:00 AM TO 01:00 PM	Communication in Professional Life [SEC-3]	5004-03T	Communication in Professional Life

NOTE-1 : एडमिटकार्ड पर जो एग्जाम schedule डिस्प्ले हो रहा है वह अपना एग्जामिनेशन टाइम टेबल से मिला ले। किसी भी त्रुटि हो ने पर यूनिवर्सिटी जिम्मेदार नहीं होगी। अपने समय सारणी की जांच स्वयं करें।

NOTE-2 : Admit Card पर छात्र अपना उतर पुस्तिका नंबर अवश्य Note कर ले।

(Controller of Examinations)

MAGADH UNIVERSITY, BODH GAYA

Under Graduate (U.G.), SEM - III, SESSION : 2025-29

ADMIT CARD

Name of the Candidate : **PARWATI KUMARI**	Father's Name : **PAPPU LAL**	Registration No. : **25104004043**
Exam Type : **Regular**	Degree **B.A.(Social Science)**	Form No. : **2529UG008881**
Roll No. : **25291040789**		
College : **[104] G.B.M. College, Gaya**		
Exam Centre : **[06] Gaya College, Gaya**		
प्रत्येक प्रश्न पत्र पर दिए गए पाँच अंको के प्रश्न पत्र कोड को छात्र अपने पुस्तिका पर आवश्य लिखे।		
Note : Admit Card पर छात्र अपनी उत्तर पुस्तिका नंबर आवश्य Note करें। **भविष्य में परीक्षाफल सम्बंधित किसी प्रकार की शिकायत उत्तर पुस्तिका नंबर से करना है।**		

Exam Date	Subject	Paper Code	Paper
26-11-2026 10:00 AM TO 01:00 PM	Political Science [MJC-3]	1007-03T	Political Theory- Concepts and Debates
27-11-2026 10:00 AM TO 01:00 PM	Political Science [MJC-4]	1007-04T	Political Process in India
28-11-2026 10:00 AM TO 01:00 PM	History [MIC-3]	2004-03T	History of India: From Earliest times to 550 CE
30-11-2026 10:00 AM TO 01:00 PM	Philosophy [MDC-3]	3019-03T	Indian Philosophy
01-12-2026 10:00 AM TO 01:00 PM	Disaster Risk Management [AEC-3]	4001-03T	Disaster Risk Management
02-12-2026 10:00 AM TO 01:00 PM	Communication in Professional Life [SEC-3]	5004-03T	Communication in Professional Life

NOTE-1 : एडमिटकार्ड पर जो एग्जाम schedule डिस्प्ले हो रहा है वह अपना एग्जामिनेशन टाइम टेबल से मिला ले | किसी भी त्रुटि हो ने पर यूनिवर्सिटी जिम्मेदार नहीं होगी | अपने समय सारणी की जांच स्वयं करें |

NOTE-2 : Admit Card पर छात्र अपना उतर पुस्तिका नंबर अवश्य Note कर ले |

(Controller of Examinations)

MAGADH UNIVERSITY, BODH GAYA

Under Graduate (U.G.), SEM - III, SESSION : 2025-29

ADMIT CARD

Name of the Candidate : **CHANCHAL KUMARI**	Father's Name : **ANIL PANDIT**	Registration No. : **25104004045**
Exam Type : **Regular**	Degree **B.A.(Social Science)**	Form No. : **2529UG008305**
Roll No. : **25291040790**		
College : **[104] G.B.M. College, Gaya**		
Exam Centre : **[06] Gaya College, Gaya**		
प्रत्येक प्रश्न पत्र पर दिए गए पाँच अंको के प्रश्न पत्र कोड को छात्र अपने पुस्तिका पर आवश्य लिखे।		
Note : Admit Card पर छात्र अपनी उत्तर पुस्तिका नंबर आवश्य Note करें। **भविष्य में परीक्षाफल सम्बंधित किसी प्रकार की शिकायत उत्तर पुस्तिका नंबर से करना है।**		

Exam Date	Subject	Paper Code	Paper
26-11-2026 10:00 AM TO 01:00 PM	Political Science [MJC-3]	1007-03T	Political Theory- Concepts and Debates
27-11-2026 10:00 AM TO 01:00 PM	Political Science [MJC-4]	1007-04T	Political Process in India
28-11-2026 10:00 AM TO 01:00 PM	History [MIC-3]	2004-03T	History of India: From Earliest times to 550 CE
30-11-2026 10:00 AM TO 01:00 PM	Music [MDC-3]	3016-03T	Principles of Music, Indian Gharanas, Applied Theory
01-12-2026 10:00 AM TO 01:00 PM	Disaster Risk Management [AEC-3]	4001-03T	Disaster Risk Management
02-12-2026 10:00 AM TO 01:00 PM	Communication in Professional Life [SEC-3]	5004-03T	Communication in Professional Life

NOTE-1 : एडमिटकार्ड पर जो एग्जाम schedule डिस्प्ले हो रहा है वह अपना एग्जामिनेशन टाइम टेबल से मिला ले। किसी भी त्रुटि हो ने पर यूनिवर्सिटी जिम्मेदार नहीं होगी। अपने समय सारणी की जांच स्वयं करें।

NOTE-2 : Admit Card पर छात्र अपना उतर पुस्तिका नंबर अवश्य Note कर ले।

(Controller of Examinations)

MAGADH UNIVERSITY, BODH GAYA

Under Graduate (U.G.), SEM - III, SESSION : 2025-29

ADMIT CARD

Name of the Candidate : **KHUSHI KUMARI**	Father's Name : **MANJEET KUMAR VERMA**	Registration No. : **25104004051**
Exam Type : **Regular**	Degree **B.A.(Social Science)**	Form No. : **2529UG007416**
Roll No. : **25291040791**		
College : **[104] G.B.M. College, Gaya**		
Exam Centre : **[06] Gaya College, Gaya**		
प्रत्येक प्रश्न पत्र पर दिए गए पाँच अंको के प्रश्न पत्र कोड को छात्र अपने पुस्तिका पर आवश्य लिखे।		
Note : Admit Card पर छात्र अपनी उत्तर पुस्तिका नंबर आवश्य Note करें। **भविष्य में परीक्षाफल सम्बंधित किसी प्रकार की शिकायत उत्तर पुस्तिका नंबर से करना है।**		

Exam Date	Subject	Paper Code	Paper
26-11-2026 10:00 AM TO 01:00 PM	Political Science [MJC-3]	1007-03T	Political Theory- Concepts and Debates
27-11-2026 10:00 AM TO 01:00 PM	Political Science [MJC-4]	1007-04T	Political Process in India
28-11-2026 10:00 AM TO 01:00 PM	Psychology [MIC-3]	2008-03T	Developmental Psychology
30-11-2026 10:00 AM TO 01:00 PM	Music [MDC-3]	3016-03T	Principles of Music, Indian Gharanas, Applied Theory
01-12-2026 10:00 AM TO 01:00 PM	Disaster Risk Management [AEC-3]	4001-03T	Disaster Risk Management
02-12-2026 10:00 AM TO 01:00 PM	Communication in Professional Life [SEC-3]	5004-03T	Communication in Professional Life

NOTE-1 : एडमिटकार्ड पर जो एग्जाम schedule डिस्प्ले हो रहा है वह अपना एग्जामिनेशन टाइम टेबल से मिला ले। किसी भी त्रुटि हो ने पर यूनिवर्सिटी जिम्मेदार नहीं होगी। अपने समय सारणी की जांच स्वयं करें।

NOTE-2 : Admit Card पर छात्र अपना उतर पुस्तिका नंबर अवश्य Note कर ले।

(Controller of Examinations)

MAGADH UNIVERSITY, BODH GAYA

Under Graduate (U.G.), SEM - III, SESSION : 2025-29

ADMIT CARD

Name of the Candidate : **RIYA KUMARI**	Father's Name : **KAPIL DEV KUMAR**	Registration No. : **25104004054**
Exam Type : **Regular**	Degree **B.A.(Social Science)**	Form No. : **2529UG006719**
Roll No. : **25291040792**		
College : **[104] G.B.M. College, Gaya**		
Exam Centre : **[06] Gaya College, Gaya**		
प्रत्येक प्रश्न पत्र पर दिए गए पाँच अंको के प्रश्न पत्र कोड को छात्र अपने पुस्तिका पर आवश्य लिखे।		
Note : Admit Card पर छात्र अपनी उत्तर पुस्तिका नंबर आवश्य Note करें। **भविष्य में परीक्षाफल सम्बंधित किसी प्रकार की शिकायत उत्तर पुस्तिका नंबर से करना है।**		

Exam Date	Subject	Paper Code	Paper
26-11-2026 10:00 AM TO 01:00 PM	Political Science [MJC-3]	1007-03T	Political Theory- Concepts and Debates
27-11-2026 10:00 AM TO 01:00 PM	Political Science [MJC-4]	1007-04T	Political Process in India
28-11-2026 10:00 AM TO 01:00 PM	History [MIC-3]	2004-03T	History of India: From Earliest times to 550 CE
30-11-2026 10:00 AM TO 01:00 PM	Philosophy [MDC-3]	3019-03T	Indian Philosophy
01-12-2026 10:00 AM TO 01:00 PM	Disaster Risk Management [AEC-3]	4001-03T	Disaster Risk Management
02-12-2026 10:00 AM TO 01:00 PM	Communication in Professional Life [SEC-3]	5004-03T	Communication in Professional Life

NOTE-1 : एडमिटकार्ड पर जो एग्जाम schedule डिस्प्ले हो रहा है वह अपना एग्जामिनेशन टाइम टेबल से मिला ले। किसी भी त्रुटि हो ने पर यूनिवर्सिटी जिम्मेदार नहीं होगी। अपने समय सारणी की जांच स्वयं करें।

NOTE-2 : Admit Card पर छात्र अपना उतर पुस्तिका नंबर अवश्य Note कर ले।

(Controller of Examinations)

MAGADH UNIVERSITY, BODH GAYA

Under Graduate (U.G.), SEM - III, SESSION : 2025-29

ADMIT CARD

Name of the Candidate : **DEEPA KUMARI**	Father's Name : **SRIRAM PRASAD VERMA**	Registration No. : **25104004057**
Exam Type : **Regular**	Degree **B.A.(Social Science)**	Form No. : **2529UG006162**
Roll No. : **25291040793**		
College : **[104] G.B.M. College, Gaya**		
Exam Centre : **[06] Gaya College, Gaya**		
प्रत्येक प्रश्न पत्र पर दिए गए पाँच अंको के प्रश्न पत्र कोड को छात्र अपने पुस्तिका पर आवश्य लिखे।		
Note : Admit Card पर छात्र अपनी उत्तर पुस्तिका नंबर आवश्य Note करें। **भविष्य में परीक्षाफल सम्बंधित किसी प्रकार की शिकायत उत्तर पुस्तिका नंबर से करना है।**		

Exam Date	Subject	Paper Code	Paper
26-11-2026 10:00 AM TO 01:00 PM	Political Science [MJC-3]	1007-03T	Political Theory- Concepts and Debates
27-11-2026 10:00 AM TO 01:00 PM	Political Science [MJC-4]	1007-04T	Political Process in India
28-11-2026 10:00 AM TO 01:00 PM	Economics [MIC-3]	2002-03T	Introductory Macroeconomics
30-11-2026 10:00 AM TO 01:00 PM	Philosophy [MDC-3]	3019-03T	Indian Philosophy
01-12-2026 10:00 AM TO 01:00 PM	Disaster Risk Management [AEC-3]	4001-03T	Disaster Risk Management
02-12-2026 10:00 AM TO 01:00 PM	Communication in Professional Life [SEC-3]	5004-03T	Communication in Professional Life

NOTE-1 : एडमिटकार्ड पर जो एग्जाम schedule डिस्प्ले हो रहा है वह अपना एग्जामिनेशन टाइम टेबल से मिला ले। किसी भी त्रुटि हो ने पर यूनिवर्सिटी जिम्मेदार नहीं होगी। अपने समय सारणी की जांच स्वयं करें।

NOTE-2 : Admit Card पर छात्र अपना उतर पुस्तिका नंबर अवश्य Note कर ले।

(Controller of Examinations)

MAGADH UNIVERSITY, BODH GAYA

Under Graduate (U.G.), SEM - III, SESSION : 2025-29

ADMIT CARD

Name of the Candidate : **NEHA KUMARI**	Father's Name : **MITHLESH PRASAD**	Registration No. : **25104004062**
Exam Type : **Regular**	Degree **B.A.(Social Science)**	Form No. : **2529UG005728**
Roll No. : **25291040794**		
College : **[104] G.B.M. College, Gaya**		
Exam Centre : **[06] Gaya College, Gaya**		
प्रत्येक प्रश्न पत्र पर दिए गए पाँच अंको के प्रश्न पत्र कोड को छात्र अपने पुस्तिका पर आवश्य लिखे।		
Note : Admit Card पर छात्र अपनी उत्तर पुस्तिका नंबर आवश्य Note करें। **भविष्य में परीक्षाफल सम्बंधित किसी प्रकार की शिकायत उत्तर पुस्तिका नंबर से करना है।**		

Exam Date	Subject	Paper Code	Paper
26-11-2026 10:00 AM TO 01:00 PM	Political Science [MJC-3]	1007-03T	Political Theory- Concepts and Debates
27-11-2026 10:00 AM TO 01:00 PM	Political Science [MJC-4]	1007-04T	Political Process in India
28-11-2026 10:00 AM TO 01:00 PM	History [MIC-3]	2004-03T	History of India: From Earliest times to 550 CE
30-11-2026 10:00 AM TO 01:00 PM	Philosophy [MDC-3]	3019-03T	Indian Philosophy
01-12-2026 10:00 AM TO 01:00 PM	Disaster Risk Management [AEC-3]	4001-03T	Disaster Risk Management
02-12-2026 10:00 AM TO 01:00 PM	Communication in Professional Life [SEC-3]	5004-03T	Communication in Professional Life

NOTE-1 : एडमिटकार्ड पर जो एग्जाम schedule डिस्प्ले हो रहा है वह अपना एग्जामिनेशन टाइम टेबल से मिला ले। किसी भी त्रुटि हो ने पर यूनिवर्सिटी जिम्मेदार नहीं होगी। अपने समय सारणी की जांच स्वयं करें।

NOTE-2 : Admit Card पर छात्र अपना उतर पुस्तिका नंबर अवश्य Note कर ले।

(Controller of Examinations)

MAGADH UNIVERSITY, BODH GAYA

Under Graduate (U.G.), SEM - III, SESSION : 2025-29

ADMIT CARD

Name of the Candidate : **MUSKAN RAJ**	Father's Name : **SATYENDRA KUMAR**	Registration No. : **25104004067**
Exam Type : **Regular**	Degree **B.A.(Social Science)**	Form No. : **2529UG004167**
Roll No. : **25291040795**		
College : **[104] G.B.M. College, Gaya**		
Exam Centre : **[06] Gaya College, Gaya**		
प्रत्येक प्रश्न पत्र पर दिए गए पाँच अंको के प्रश्न पत्र कोड को छात्र अपने पुस्तिका पर आवश्य लिखे।		
Note : Admit Card पर छात्र अपनी उत्तर पुस्तिका नंबर आवश्य Note करें। **भविष्य में परीक्षाफल सम्बंधित किसी प्रकार की शिकायत उत्तर पुस्तिका नंबर से करना है।**		

Exam Date	Subject	Paper Code	Paper
26-11-2026 10:00 AM TO 01:00 PM	Political Science [MJC-3]	1007-03T	Political Theory- Concepts and Debates
27-11-2026 10:00 AM TO 01:00 PM	Political Science [MJC-4]	1007-04T	Political Process in India
28-11-2026 10:00 AM TO 01:00 PM	History [MIC-3]	2004-03T	History of India: From Earliest times to 550 CE
30-11-2026 10:00 AM TO 01:00 PM	Philosophy [MDC-3]	3019-03T	Indian Philosophy
01-12-2026 10:00 AM TO 01:00 PM	Disaster Risk Management [AEC-3]	4001-03T	Disaster Risk Management
02-12-2026 10:00 AM TO 01:00 PM	Communication in Professional Life [SEC-3]	5004-03T	Communication in Professional Life

NOTE-1 : एडमिटकार्ड पर जो एग्जाम schedule डिस्प्ले हो रहा है वह अपना एग्जामिनेशन टाइम टेबल से मिला ले। किसी भी त्रुटि हो ने पर यूनिवर्सिटी जिम्मेदार नहीं होगी। अपने समय सारणी की जांच स्वयं करें।

NOTE-2 : Admit Card पर छात्र अपना उतर पुस्तिका नंबर अवश्य Note कर ले।

(Controller of Examinations)

MAGADH UNIVERSITY, BODH GAYA

Under Graduate (U.G.), SEM - III, SESSION : 2025-29

ADMIT CARD

Name of the Candidate : **SHANTI KUMARI**	Father's Name : **MUKESH CHOUDHARY**	Registration No. : **25104004070**
Exam Type : **Regular**	Degree **B.A.(Social Science)**	Form No. : **2529UG002856**
Roll No. : **25291040796**		
College : **[104] G.B.M. College, Gaya**		
Exam Centre : **[06] Gaya College, Gaya**		
प्रत्येक प्रश्न पत्र पर दिए गए पाँच अंको के प्रश्न पत्र कोड को छात्र अपने पुस्तिका पर आवश्य लिखे।		
Note : Admit Card पर छात्र अपनी उत्तर पुस्तिका नंबर आवश्य Note करें। **भविष्य में परीक्षाफल सम्बंधित किसी प्रकार की शिकायत उत्तर पुस्तिका नंबर से करना है।**		

Exam Date	Subject	Paper Code	Paper
26-11-2026 10:00 AM TO 01:00 PM	Political Science [MJC-3]	1007-03T	Political Theory- Concepts and Debates
27-11-2026 10:00 AM TO 01:00 PM	Political Science [MJC-4]	1007-04T	Political Process in India
28-11-2026 10:00 AM TO 01:00 PM	History [MIC-3]	2004-03T	History of India: From Earliest times to 550 CE
30-11-2026 10:00 AM TO 01:00 PM	Philosophy [MDC-3]	3019-03T	Indian Philosophy
01-12-2026 10:00 AM TO 01:00 PM	Disaster Risk Management [AEC-3]	4001-03T	Disaster Risk Management
02-12-2026 10:00 AM TO 01:00 PM	Communication in Professional Life [SEC-3]	5004-03T	Communication in Professional Life

NOTE-1 : एडमिटकार्ड पर जो एग्जाम schedule डिस्प्ले हो रहा है वह अपना एग्जामिनेशन टाइम टेबल से मिला ले। किसी भी त्रुटि हो ने पर यूनिवर्सिटी जिम्मेदार नहीं होगी। अपने समय सारणी की जांच स्वयं करें।

NOTE-2 : Admit Card पर छात्र अपना उतर पुस्तिका नंबर अवश्य Note कर ले।

(Controller of Examinations)

MAGADH UNIVERSITY, BODH GAYA

Under Graduate (U.G.), SEM - III, SESSION : 2025-29

ADMIT CARD

Name of the Candidate : **SONI KUMARI**	Father's Name : **MANOJ KUMAR VISHWAKARMA**	Registration No. : **25104004075**
Exam Type : **Regular**	Degree **B.A.(Social Science)**	Form No. : **2529UG011208**
Roll No. : **25291040797**		
College : **[104] G.B.M. College, Gaya**		
Exam Centre : **[06] Gaya College, Gaya**		
प्रत्येक प्रश्न पत्र पर दिए गए पाँच अंको के प्रश्न पत्र कोड को छात्र अपने पुस्तिका पर आवश्य लिखे।		
Note : Admit Card पर छात्र अपनी उत्तर पुस्तिका नंबर आवश्य Note करें। **भविष्य में परीक्षाफल सम्बंधित किसी प्रकार की शिकायत उत्तर पुस्तिका नंबर से करना है।**		

Exam Date	Subject	Paper Code	Paper
26-11-2026 10:00 AM TO 01:00 PM	Political Science [MJC-3]	1007-03T	Political Theory- Concepts and Debates
27-11-2026 10:00 AM TO 01:00 PM	Political Science [MJC-4]	1007-04T	Political Process in India
28-11-2026 10:00 AM TO 01:00 PM	History [MIC-3]	2004-03T	History of India: From Earliest times to 550 CE
30-11-2026 10:00 AM TO 01:00 PM	Philosophy [MDC-3]	3019-03T	Indian Philosophy
01-12-2026 10:00 AM TO 01:00 PM	Disaster Risk Management [AEC-3]	4001-03T	Disaster Risk Management
02-12-2026 10:00 AM TO 01:00 PM	Communication in Professional Life [SEC-3]	5004-03T	Communication in Professional Life

NOTE-1 : एडमिटकार्ड पर जो एग्जाम schedule डिस्प्ले हो रहा है वह अपना एग्जामिनेशन टाइम टेबल से मिला ले। किसी भी त्रुटि हो ने पर यूनिवर्सिटी जिम्मेदार नहीं होगी। अपने समय सारणी की जांच स्वयं करें।

NOTE-2 : Admit Card पर छात्र अपना उतर पुस्तिका नंबर अवश्य Note कर ले।

(Controller of Examinations)

MAGADH UNIVERSITY, BODH GAYA

Under Graduate (U.G.), SEM - III, SESSION : 2025-29

ADMIT CARD

Name of the Candidate : **KHUSHI KUMARI**	Father's Name : **UMESH DAS**	Registration No. : **25104004076**
Exam Type : **Regular**	Degree **B.A.(Social Science)**	Form No. : **2529UG022015**
Roll No. : **25291040798**		
College : **[104] G.B.M. College, Gaya**		
Exam Centre : **[06] Gaya College, Gaya**		
प्रत्येक प्रश्न पत्र पर दिए गए पाँच अंको के प्रश्न पत्र कोड को छात्र अपने पुस्तिका पर आवश्य लिखे।		
Note : Admit Card पर छात्र अपनी उत्तर पुस्तिका नंबर आवश्य Note करें। **भविष्य में परीक्षाफल सम्बंधित किसी प्रकार की शिकायत उत्तर पुस्तिका नंबर से करना है।**		

Exam Date	Subject	Paper Code	Paper
26-11-2026 10:00 AM TO 01:00 PM	Political Science [MJC-3]	1007-03T	Political Theory- Concepts and Debates
27-11-2026 10:00 AM TO 01:00 PM	Political Science [MJC-4]	1007-04T	Political Process in India
28-11-2026 10:00 AM TO 01:00 PM	Home Science [MIC-3]	2005-03T	Resource Management Concepts and Contexts
30-11-2026 10:00 AM TO 01:00 PM	Philosophy [MDC-3]	3019-03T	Indian Philosophy
01-12-2026 10:00 AM TO 01:00 PM	Disaster Risk Management [AEC-3]	4001-03T	Disaster Risk Management
02-12-2026 10:00 AM TO 01:00 PM	Communication in Professional Life [SEC-3]	5004-03T	Communication in Professional Life

NOTE-1 : एडमिटकार्ड पर जो एग्जाम schedule डिस्प्ले हो रहा है वह अपना एग्जामिनेशन टाइम टेबल से मिला ले। किसी भी त्रुटि हो ने पर यूनिवर्सिटी जिम्मेदार नहीं होगी। अपने समय सारणी की जांच स्वयं करें।

NOTE-2 : Admit Card पर छात्र अपना उतर पुस्तिका नंबर अवश्य Note कर ले।

(Controller of Examinations)

MAGADH UNIVERSITY, BODH GAYA

Under Graduate (U.G.), SEM - III, SESSION : 2025-29

ADMIT CARD

Name of the Candidate : **CHHOTI KUMARI**	Father's Name : **RAM KUMAR**	Registration No. : **25104004083**
Exam Type : **Regular**	Degree **B.A.(Social Science)**	Form No. : **2529UG060849**
Roll No. : **25291040799**		
College : **[104] G.B.M. College, Gaya**		
Exam Centre : **[06] Gaya College, Gaya**		
प्रत्येक प्रश्न पत्र पर दिए गए पाँच अंको के प्रश्न पत्र कोड को छात्र अपने पुस्तिका पर आवश्य लिखे।		
Note : Admit Card पर छात्र अपनी उत्तर पुस्तिका नंबर आवश्य Note करें। **भविष्य में परीक्षाफल सम्बंधित किसी प्रकार की शिकायत उत्तर पुस्तिका नंबर से करना है।**		

Exam Date	Subject	Paper Code	Paper
26-11-2026 10:00 AM TO 01:00 PM	Political Science [MJC-3]	1007-03T	Political Theory- Concepts and Debates
27-11-2026 10:00 AM TO 01:00 PM	Political Science [MJC-4]	1007-04T	Political Process in India
28-11-2026 10:00 AM TO 01:00 PM	History [MIC-3]	2004-03T	History of India: From Earliest times to 550 CE
30-11-2026 10:00 AM TO 01:00 PM	Philosophy [MDC-3]	3019-03T	Indian Philosophy
01-12-2026 10:00 AM TO 01:00 PM	Disaster Risk Management [AEC-3]	4001-03T	Disaster Risk Management
02-12-2026 10:00 AM TO 01:00 PM	Communication in Professional Life [SEC-3]	5004-03T	Communication in Professional Life

NOTE-1 : एडमिटकार्ड पर जो एग्जाम schedule डिस्प्ले हो रहा है वह अपना एग्जामिनेशन टाइम टेबल से मिला ले। किसी भी त्रुटि हो ने पर यूनिवर्सिटी जिम्मेदार नहीं होगी। अपने समय सारणी की जांच स्वयं करें।

NOTE-2 : Admit Card पर छात्र अपना उतर पुस्तिका नंबर अवश्य Note कर ले।

(Controller of Examinations)

MAGADH UNIVERSITY, BODH GAYA

Under Graduate (U.G.), SEM - III, SESSION : 2025-29

ADMIT CARD

Name of the Candidate : **KAJAL KUMARI**	Father's Name : **VIJAY DAS**	Registration No. : **25104004084**
Exam Type : **Regular**	Degree **B.A.(Social Science)**	Form No. : **2529UG093402**
Roll No. : **25291040800**		
College : **[104] G.B.M. College, Gaya**		
Exam Centre : **[06] Gaya College, Gaya**		
प्रत्येक प्रश्न पत्र पर दिए गए पाँच अंको के प्रश्न पत्र कोड को छात्र अपने पुस्तिका पर आवश्य लिखे।		
Note : Admit Card पर छात्र अपनी उत्तर पुस्तिका नंबर आवश्य Note करें। **भविष्य में परीक्षाफल सम्बंधित किसी प्रकार की शिकायत उत्तर पुस्तिका नंबर से करना है।**		

Exam Date	Subject	Paper Code	Paper
26-11-2026 10:00 AM TO 01:00 PM	Political Science [MJC-3]	1007-03T	Political Theory- Concepts and Debates
27-11-2026 10:00 AM TO 01:00 PM	Political Science [MJC-4]	1007-04T	Political Process in India
28-11-2026 10:00 AM TO 01:00 PM	History [MIC-3]	2004-03T	History of India: From Earliest times to 550 CE
30-11-2026 10:00 AM TO 01:00 PM	Philosophy [MDC-3]	3019-03T	Indian Philosophy
01-12-2026 10:00 AM TO 01:00 PM	Disaster Risk Management [AEC-3]	4001-03T	Disaster Risk Management
02-12-2026 10:00 AM TO 01:00 PM	Communication in Professional Life [SEC-3]	5004-03T	Communication in Professional Life

NOTE-1 : एडमिटकार्ड पर जो एग्जाम schedule डिस्प्ले हो रहा है वह अपना एग्जामिनेशन टाइम टेबल से मिला ले। किसी भी त्रुटि हो ने पर यूनिवर्सिटी जिम्मेदार नहीं होगी। अपने समय सारणी की जांच स्वयं करें।

NOTE-2 : Admit Card पर छात्र अपना उतर पुस्तिका नंबर अवश्य Note कर ले।

(Controller of Examinations)

MAGADH UNIVERSITY, BODH GAYA

Under Graduate (U.G.), SEM - III, SESSION : 2025-29

ADMIT CARD

Name of the Candidate : **SINDHU SANGAM**	Father's Name : **ARJUN PASWAN**	Registration No. : **25104004086**
Exam Type : **Regular**	Degree **B.A.(Social Science)**	Form No. : **2529UG095883**
Roll No. : **25291040801**		
College : **[104] G.B.M. College, Gaya**		
Exam Centre : **[06] Gaya College, Gaya**		
प्रत्येक प्रश्न पत्र पर दिए गए पाँच अंको के प्रश्न पत्र कोड को छात्र अपने पुस्तिका पर आवश्य लिखे।		
Note : Admit Card पर छात्र अपनी उत्तर पुस्तिका नंबर आवश्य Note करें। **भविष्य में परीक्षाफल सम्बंधित किसी प्रकार की शिकायत उत्तर पुस्तिका नंबर से करना है।**		

Exam Date	Subject	Paper Code	Paper
26-11-2026 10:00 AM TO 01:00 PM	Political Science [MJC-3]	1007-03T	Political Theory- Concepts and Debates
27-11-2026 10:00 AM TO 01:00 PM	Political Science [MJC-4]	1007-04T	Political Process in India
28-11-2026 10:00 AM TO 01:00 PM	History [MIC-3]	2004-03T	History of India: From Earliest times to 550 CE
30-11-2026 10:00 AM TO 01:00 PM	English [MDC-3]	3029-03T	Business Communication
01-12-2026 10:00 AM TO 01:00 PM	Disaster Risk Management [AEC-3]	4001-03T	Disaster Risk Management
02-12-2026 10:00 AM TO 01:00 PM	Communication in Professional Life [SEC-3]	5004-03T	Communication in Professional Life

NOTE-1 : एडमिटकार्ड पर जो एग्जाम schedule डिस्प्ले हो रहा है वह अपना एग्जामिनेशन टाइम टेबल से मिला ले। किसी भी त्रुटि हो ने पर यूनिवर्सिटी जिम्मेदार नहीं होगी। अपने समय सारणी की जांच स्वयं करें।

NOTE-2 : Admit Card पर छात्र अपना उतर पुस्तिका नंबर अवश्य Note कर ले।

(Controller of Examinations)

MAGADH UNIVERSITY, BODH GAYA

Under Graduate (U.G.), SEM - III, SESSION : 2025-29

ADMIT CARD

Name of the Candidate : **ANUSHKA KUMARI**	Father's Name : **VED PRAKASH**	Registration No. : **25104004087**
Exam Type : **Regular**	Degree **B.A.(Social Science)**	Form No. : **2529UG043448**
Roll No. : **25291040802**		
College : **[104] G.B.M. College, Gaya**		
Exam Centre : **[06] Gaya College, Gaya**		
प्रत्येक प्रश्न पत्र पर दिए गए पाँच अंको के प्रश्न पत्र कोड को छात्र अपने पुस्तिका पर आवश्य लिखे।		
Note : Admit Card पर छात्र अपनी उत्तर पुस्तिका नंबर आवश्य Note करें। **भविष्य में परीक्षाफल सम्बंधित किसी प्रकार की शिकायत उत्तर पुस्तिका नंबर से करना है।**		

Exam Date	Subject	Paper Code	Paper
26-11-2026 10:00 AM TO 01:00 PM	Political Science [MJC-3]	1007-03T	Political Theory- Concepts and Debates
27-11-2026 10:00 AM TO 01:00 PM	Political Science [MJC-4]	1007-04T	Political Process in India
28-11-2026 10:00 AM TO 01:00 PM	Psychology [MIC-3]	2008-03T	Developmental Psychology
30-11-2026 10:00 AM TO 01:00 PM	Philosophy [MDC-3]	3019-03T	Indian Philosophy
01-12-2026 10:00 AM TO 01:00 PM	Disaster Risk Management [AEC-3]	4001-03T	Disaster Risk Management
02-12-2026 10:00 AM TO 01:00 PM	Communication in Professional Life [SEC-3]	5004-03T	Communication in Professional Life

NOTE-1 : एडमिटकार्ड पर जो एग्जाम schedule डिस्प्ले हो रहा है वह अपना एग्जामिनेशन टाइम टेबल से मिला ले। किसी भी त्रुटि हो ने पर यूनिवर्सिटी जिम्मेदार नहीं होगी। अपने समय सारणी की जांच स्वयं करें।

NOTE-2 : Admit Card पर छात्र अपना उतर पुस्तिका नंबर अवश्य Note कर ले।

(Controller of Examinations)

MAGADH UNIVERSITY, BODH GAYA

Under Graduate (U.G.), SEM - III, SESSION : 2025-29

ADMIT CARD

Name of the Candidate : **PUJA KUMARI**	Father's Name : **AJAY PRASAD**	Registration No. : **25104004088**
Exam Type : **Regular**	Degree **B.A.(Social Science)**	Form No. : **2529UG038156**
Roll No. : **25291040803**		
College : **[104] G.B.M. College, Gaya**		
Exam Centre : **[06] Gaya College, Gaya**		
प्रत्येक प्रश्न पत्र पर दिए गए पाँच अंको के प्रश्न पत्र कोड को छात्र अपने पुस्तिका पर आवश्य लिखे।		
Note : Admit Card पर छात्र अपनी उत्तर पुस्तिका नंबर आवश्य Note करें। **भविष्य में परीक्षाफल सम्बंधित किसी प्रकार की शिकायत उत्तर पुस्तिका नंबर से करना है।**		

Exam Date	Subject	Paper Code	Paper
26-11-2026 10:00 AM TO 01:00 PM	Political Science [MJC-3]	1007-03T	Political Theory- Concepts and Debates
27-11-2026 10:00 AM TO 01:00 PM	Political Science [MJC-4]	1007-04T	Political Process in India
28-11-2026 10:00 AM TO 01:00 PM	History [MIC-3]	2004-03T	History of India: From Earliest times to 550 CE
30-11-2026 10:00 AM TO 01:00 PM	Philosophy [MDC-3]	3019-03T	Indian Philosophy
01-12-2026 10:00 AM TO 01:00 PM	Disaster Risk Management [AEC-3]	4001-03T	Disaster Risk Management
02-12-2026 10:00 AM TO 01:00 PM	Communication in Professional Life [SEC-3]	5004-03T	Communication in Professional Life

NOTE-1 : एडमिटकार्ड पर जो एग्जाम schedule डिस्प्ले हो रहा है वह अपना एग्जामिनेशन टाइम टेबल से मिला ले। किसी भी त्रुटि हो ने पर यूनिवर्सिटी जिम्मेदार नहीं होगी। अपने समय सारणी की जांच स्वयं करें।

NOTE-2 : Admit Card पर छात्र अपना उतर पुस्तिका नंबर अवश्य Note कर ले।

(Controller of Examinations)

MAGADH UNIVERSITY, BODH GAYA

Under Graduate (U.G.), SEM - III, SESSION : 2025-29

ADMIT CARD

Name of the Candidate : **SARSWATI KUMARI**	Father's Name : **YOGENDRA PRASAD VERMA**	Registration No. : **25104004106**
Exam Type : **Regular**	Degree **B.A.(Social Science)**	Form No. : **2529UG012788**
Roll No. : **25291040804**		
College : **[104] G.B.M. College, Gaya**		
Exam Centre : **[06] Gaya College, Gaya**		
प्रत्येक प्रश्न पत्र पर दिए गए पाँच अंको के प्रश्न पत्र कोड को छात्र अपने पुस्तिका पर आवश्य लिखे।		
Note : Admit Card पर छात्र अपनी उत्तर पुस्तिका नंबर आवश्य Note करें। **भविष्य में परीक्षाफल सम्बंधित किसी प्रकार की शिकायत उत्तर पुस्तिका नंबर से करना है।**		

Exam Date	Subject	Paper Code	Paper
26-11-2026 10:00 AM TO 01:00 PM	Political Science [MJC-3]	1007-03T	Political Theory- Concepts and Debates
27-11-2026 10:00 AM TO 01:00 PM	Political Science [MJC-4]	1007-04T	Political Process in India
28-11-2026 10:00 AM TO 01:00 PM	Home Science [MIC-3]	2005-03T	Resource Management Concepts and Contexts
30-11-2026 10:00 AM TO 01:00 PM	Philosophy [MDC-3]	3019-03T	Indian Philosophy
01-12-2026 10:00 AM TO 01:00 PM	Disaster Risk Management [AEC-3]	4001-03T	Disaster Risk Management
02-12-2026 10:00 AM TO 01:00 PM	Communication in Professional Life [SEC-3]	5004-03T	Communication in Professional Life

NOTE-1 : एडमिटकार्ड पर जो एग्जाम schedule डिस्प्ले हो रहा है वह अपना एग्जामिनेशन टाइम टेबल से मिला ले। किसी भी त्रुटि हो ने पर यूनिवर्सिटी जिम्मेदार नहीं होगी। अपने समय सारणी की जांच स्वयं करें।

NOTE-2 : Admit Card पर छात्र अपना उतर पुस्तिका नंबर अवश्य Note कर ले।

(Controller of Examinations)

MAGADH UNIVERSITY, BODH GAYA

Under Graduate (U.G.), SEM - III, SESSION : 2025-29

ADMIT CARD

Name of the Candidate : **KHUSHI KUMARI**	Father's Name : **SUBHASH KUMAR**	Registration No. : **25104004108**
Exam Type : **Regular**	Degree **B.A.(Social Science)**	Form No. : **2529UG090191**
Roll No. : **25291040805**		
College : **[104] G.B.M. College, Gaya**		
Exam Centre : **[06] Gaya College, Gaya**		
प्रत्येक प्रश्न पत्र पर दिए गए पाँच अंको के प्रश्न पत्र कोड को छात्र अपने पुस्तिका पर आवश्य लिखे।		
Note : Admit Card पर छात्र अपनी उत्तर पुस्तिका नंबर आवश्य Note करें। **भविष्य में परीक्षाफल सम्बंधित किसी प्रकार की शिकायत उत्तर पुस्तिका नंबर से करना है।**		

Exam Date	Subject	Paper Code	Paper
26-11-2026 10:00 AM TO 01:00 PM	Political Science [MJC-3]	1007-03T	Political Theory- Concepts and Debates
27-11-2026 10:00 AM TO 01:00 PM	Political Science [MJC-4]	1007-04T	Political Process in India
28-11-2026 10:00 AM TO 01:00 PM	History [MIC-3]	2004-03T	History of India: From Earliest times to 550 CE
30-11-2026 10:00 AM TO 01:00 PM	Philosophy [MDC-3]	3019-03T	Indian Philosophy
01-12-2026 10:00 AM TO 01:00 PM	Disaster Risk Management [AEC-3]	4001-03T	Disaster Risk Management
02-12-2026 10:00 AM TO 01:00 PM	Communication in Professional Life [SEC-3]	5004-03T	Communication in Professional Life

NOTE-1 : एडमिटकार्ड पर जो एग्जाम schedule डिस्प्ले हो रहा है वह अपना एग्जामिनेशन टाइम टेबल से मिला ले। किसी भी त्रुटि हो ने पर यूनिवर्सिटी जिम्मेदार नहीं होगी। अपने समय सारणी की जांच स्वयं करें।

NOTE-2 : Admit Card पर छात्र अपना उतर पुस्तिका नंबर अवश्य Note कर ले।

(Controller of Examinations)

MAGADH UNIVERSITY, BODH GAYA

Under Graduate (U.G.), SEM - III, SESSION : 2025-29

ADMIT CARD

Name of the Candidate : **SADHANA KUMARI**	Father's Name : **VIJAY YADAV**	Registration No. : **25104004122**
Exam Type : **Regular**	Degree **B.A.(Social Science)**	Form No. : **2529UG032764**
Roll No. : **25291040806**		
College : **[104] G.B.M. College, Gaya**		
Exam Centre : **[06] Gaya College, Gaya**		
प्रत्येक प्रश्न पत्र पर दिए गए पाँच अंको के प्रश्न पत्र कोड को छात्र अपने पुस्तिका पर आवश्य लिखे।		
Note : Admit Card पर छात्र अपनी उत्तर पुस्तिका नंबर आवश्य Note करें। **भविष्य में परीक्षाफल सम्बंधित किसी प्रकार की शिकायत उत्तर पुस्तिका नंबर से करना है।**		

Exam Date	Subject	Paper Code	Paper
26-11-2026 10:00 AM TO 01:00 PM	Political Science [MJC-3]	1007-03T	Political Theory- Concepts and Debates
27-11-2026 10:00 AM TO 01:00 PM	Political Science [MJC-4]	1007-04T	Political Process in India
28-11-2026 10:00 AM TO 01:00 PM	History [MIC-3]	2004-03T	History of India: From Earliest times to 550 CE
30-11-2026 10:00 AM TO 01:00 PM	Philosophy [MDC-3]	3019-03T	Indian Philosophy
01-12-2026 10:00 AM TO 01:00 PM	Disaster Risk Management [AEC-3]	4001-03T	Disaster Risk Management
02-12-2026 10:00 AM TO 01:00 PM	Communication in Professional Life [SEC-3]	5004-03T	Communication in Professional Life

NOTE-1 : एडमिटकार्ड पर जो एग्जाम schedule डिस्प्ले हो रहा है वह अपना एग्जामिनेशन टाइम टेबल से मिला ले। किसी भी त्रुटि हो ने पर यूनिवर्सिटी जिम्मेदार नहीं होगी। अपने समय सारणी की जांच स्वयं करें।

NOTE-2 : Admit Card पर छात्र अपना उतर पुस्तिका नंबर अवश्य Note कर ले।

(Controller of Examinations)

MAGADH UNIVERSITY, BODH GAYA

Under Graduate (U.G.), SEM - III, SESSION : 2025-29

ADMIT CARD

Name of the Candidate : **SHRISTI KUMARI**	Father's Name : **VIJAY PRASAD**	Registration No. : **25104004128**
Exam Type : **Regular**	Degree **B.A.(Social Science)**	Form No. : **2529UG051663**
Roll No. : **25291040807**		
College : **[104] G.B.M. College, Gaya**		
Exam Centre : **[06] Gaya College, Gaya**		
प्रत्येक प्रश्न पत्र पर दिए गए पाँच अंको के प्रश्न पत्र कोड को छात्र अपने पुस्तिका पर आवश्य लिखे।		
Note : Admit Card पर छात्र अपनी उत्तर पुस्तिका नंबर आवश्य Note करें। **भविष्य में परीक्षाफल सम्बंधित किसी प्रकार की शिकायत उत्तर पुस्तिका नंबर से करना है।**		

Exam Date	Subject	Paper Code	Paper
26-11-2026 10:00 AM TO 01:00 PM	Political Science [MJC-3]	1007-03T	Political Theory- Concepts and Debates
27-11-2026 10:00 AM TO 01:00 PM	Political Science [MJC-4]	1007-04T	Political Process in India
28-11-2026 10:00 AM TO 01:00 PM	Psychology [MIC-3]	2008-03T	Developmental Psychology
30-11-2026 10:00 AM TO 01:00 PM	Philosophy [MDC-3]	3019-03T	Indian Philosophy
01-12-2026 10:00 AM TO 01:00 PM	Disaster Risk Management [AEC-3]	4001-03T	Disaster Risk Management
02-12-2026 10:00 AM TO 01:00 PM	Communication in Professional Life [SEC-3]	5004-03T	Communication in Professional Life

NOTE-1 : एडमिटकार्ड पर जो एग्जाम schedule डिस्प्ले हो रहा है वह अपना एग्जामिनेशन टाइम टेबल से मिला ले। किसी भी त्रुटि हो ने पर यूनिवर्सिटी जिम्मेदार नहीं होगी। अपने समय सारणी की जांच स्वयं करें।

NOTE-2 : Admit Card पर छात्र अपना उतर पुस्तिका नंबर अवश्य Note कर ले।

(Controller of Examinations)

MAGADH UNIVERSITY, BODH GAYA

Under Graduate (U.G.), SEM - III, SESSION : 2025-29

ADMIT CARD

Name of the Candidate : **RAKSHA RAJ**	Father's Name : **VIJAY KUMAR**	Registration No. : **25104004150**
Exam Type : **Regular**	Degree **B.A.(Social Science)**	Form No. : **2529UG076034**
Roll No. : **25291040808**		
College : **[104] G.B.M. College, Gaya**		
Exam Centre : **[06] Gaya College, Gaya**		
प्रत्येक प्रश्न पत्र पर दिए गए पाँच अंको के प्रश्न पत्र कोड को छात्र अपने पुस्तिका पर आवश्य लिखे।		
Note : Admit Card पर छात्र अपनी उत्तर पुस्तिका नंबर आवश्य Note करें। **भविष्य में परीक्षाफल सम्बंधित किसी प्रकार की शिकायत उत्तर पुस्तिका नंबर से करना है।**		

Exam Date	Subject	Paper Code	Paper
26-11-2026 10:00 AM TO 01:00 PM	Political Science [MJC-3]	1007-03T	Political Theory- Concepts and Debates
27-11-2026 10:00 AM TO 01:00 PM	Political Science [MJC-4]	1007-04T	Political Process in India
28-11-2026 10:00 AM TO 01:00 PM	Psychology [MIC-3]	2008-03T	Developmental Psychology
30-11-2026 10:00 AM TO 01:00 PM	Hindi [MDC-3]	3010-03T	हिंदी साहित्य का इतिहास : आधुनिक काल
01-12-2026 10:00 AM TO 01:00 PM	Disaster Risk Management [AEC-3]	4001-03T	Disaster Risk Management
02-12-2026 10:00 AM TO 01:00 PM	Communication in Professional Life [SEC-3]	5004-03T	Communication in Professional Life

NOTE-1 : एडमिटकार्ड पर जो एग्जाम schedule डिस्प्ले हो रहा है वह अपना एग्जामिनेशन टाइम टेबल से मिला ले। किसी भी त्रुटि हो ने पर यूनिवर्सिटी जिम्मेदार नहीं होगी। अपने समय सारणी की जांच स्वयं करें।

NOTE-2 : Admit Card पर छात्र अपना उतर पुस्तिका नंबर अवश्य Note कर ले।

(Controller of Examinations)

MAGADH UNIVERSITY, BODH GAYA

Under Graduate (U.G.), SEM - III, SESSION : 2025-29

ADMIT CARD

Name of the Candidate : **SANJANA KUMARI**	Father's Name : **SANTOSH MISHRA**	Registration No. : **25104004164**
Exam Type : **Regular**	Degree **B.A.(Social Science)**	Form No. : **2529UG047464**
Roll No. : **25291040809**		
College : **[104] G.B.M. College, Gaya**		
Exam Centre : **[06] Gaya College, Gaya**		
प्रत्येक प्रश्न पत्र पर दिए गए पाँच अंको के प्रश्न पत्र कोड को छात्र अपने पुस्तिका पर आवश्य लिखे।		
Note : Admit Card पर छात्र अपनी उत्तर पुस्तिका नंबर आवश्य Note करें। **भविष्य में परीक्षाफल सम्बंधित किसी प्रकार की शिकायत उत्तर पुस्तिका नंबर से करना है।**		

Exam Date	Subject	Paper Code	Paper
26-11-2026 10:00 AM TO 01:00 PM	Political Science [MJC-3]	1007-03T	Political Theory- Concepts and Debates
27-11-2026 10:00 AM TO 01:00 PM	Political Science [MJC-4]	1007-04T	Political Process in India
28-11-2026 10:00 AM TO 01:00 PM	History [MIC-3]	2004-03T	History of India: From Earliest times to 550 CE
30-11-2026 10:00 AM TO 01:00 PM	Philosophy [MDC-3]	3019-03T	Indian Philosophy
01-12-2026 10:00 AM TO 01:00 PM	Disaster Risk Management [AEC-3]	4001-03T	Disaster Risk Management
02-12-2026 10:00 AM TO 01:00 PM	Communication in Professional Life [SEC-3]	5004-03T	Communication in Professional Life

NOTE-1 : एडमिटकार्ड पर जो एग्जाम schedule डिस्प्ले हो रहा है वह अपना एग्जामिनेशन टाइम टेबल से मिला ले। किसी भी त्रुटि हो ने पर यूनिवर्सिटी जिम्मेदार नहीं होगी। अपने समय सारणी की जांच स्वयं करें।

NOTE-2 : Admit Card पर छात्र अपना उतर पुस्तिका नंबर अवश्य Note कर ले।

(Controller of Examinations)

MAGADH UNIVERSITY, BODH GAYA

Under Graduate (U.G.), SEM - III, SESSION : 2025-29

ADMIT CARD

Name of the Candidate : **NEHA KUMARI**	Father's Name : **PAWAN DAS**	Registration No. : **25104004165**
Exam Type : **Regular**	Degree **B.A.(Social Science)**	Form No. : **2529UG018671**
Roll No. : **25291040810**		
College : **[104] G.B.M. College, Gaya**		
Exam Centre : **[06] Gaya College, Gaya**		
प्रत्येक प्रश्न पत्र पर दिए गए पाँच अंको के प्रश्न पत्र कोड को छात्र अपने पुस्तिका पर आवश्य लिखे।		
Note : Admit Card पर छात्र अपनी उत्तर पुस्तिका नंबर आवश्य Note करें। **भविष्य में परीक्षाफल सम्बंधित किसी प्रकार की शिकायत उत्तर पुस्तिका नंबर से करना है।**		

Exam Date	Subject	Paper Code	Paper
26-11-2026 10:00 AM TO 01:00 PM	Political Science [MJC-3]	1007-03T	Political Theory- Concepts and Debates
27-11-2026 10:00 AM TO 01:00 PM	Political Science [MJC-4]	1007-04T	Political Process in India
28-11-2026 10:00 AM TO 01:00 PM	History [MIC-3]	2004-03T	History of India: From Earliest times to 550 CE
30-11-2026 10:00 AM TO 01:00 PM	Philosophy [MDC-3]	3019-03T	Indian Philosophy
01-12-2026 10:00 AM TO 01:00 PM	Disaster Risk Management [AEC-3]	4001-03T	Disaster Risk Management
02-12-2026 10:00 AM TO 01:00 PM	Communication in Professional Life [SEC-3]	5004-03T	Communication in Professional Life

NOTE-1 : एडमिटकार्ड पर जो एग्जाम schedule डिस्प्ले हो रहा है वह अपना एग्जामिनेशन टाइम टेबल से मिला ले। किसी भी त्रुटि हो ने पर यूनिवर्सिटी जिम्मेदार नहीं होगी। अपने समय सारणी की जांच स्वयं करें।

NOTE-2 : Admit Card पर छात्र अपना उतर पुस्तिका नंबर अवश्य Note कर ले।

(Controller of Examinations)

MAGADH UNIVERSITY, BODH GAYA

Under Graduate (U.G.), SEM - III, SESSION : 2025-29

ADMIT CARD

Name of the Candidate : **NAMISHA BARIYAR**	Father's Name : **NIRAJ BARIYAR**	Registration No. : **25104004166**
Exam Type : **Regular**	Degree **B.A.(Social Science)**	Form No. : **2529UG116540**
Roll No. : **25291040811**		
College : **[104] G.B.M. College, Gaya**		
Exam Centre : **[06] Gaya College, Gaya**		
प्रत्येक प्रश्न पत्र पर दिए गए पाँच अंको के प्रश्न पत्र कोड को छात्र अपने पुस्तिका पर आवश्य लिखे।		
Note : Admit Card पर छात्र अपनी उत्तर पुस्तिका नंबर आवश्य Note करें। **भविष्य में परीक्षाफल सम्बंधित किसी प्रकार की शिकायत उत्तर पुस्तिका नंबर से करना है।**		

Exam Date	Subject	Paper Code	Paper
26-11-2026 10:00 AM TO 01:00 PM	Political Science [MJC-3]	1007-03T	Political Theory- Concepts and Debates
27-11-2026 10:00 AM TO 01:00 PM	Political Science [MJC-4]	1007-04T	Political Process in India
28-11-2026 10:00 AM TO 01:00 PM	Economics [MIC-3]	2002-03T	Introductory Macroeconomics
30-11-2026 10:00 AM TO 01:00 PM	Philosophy [MDC-3]	3019-03T	Indian Philosophy
01-12-2026 10:00 AM TO 01:00 PM	Disaster Risk Management [AEC-3]	4001-03T	Disaster Risk Management
02-12-2026 10:00 AM TO 01:00 PM	Communication in Professional Life [SEC-3]	5004-03T	Communication in Professional Life

NOTE-1 : एडमिटकार्ड पर जो एग्जाम schedule डिस्प्ले हो रहा है वह अपना एग्जामिनेशन टाइम टेबल से मिला ले। किसी भी त्रुटि हो ने पर यूनिवर्सिटी जिम्मेदार नहीं होगी। अपने समय सारणी की जांच स्वयं करें।

NOTE-2 : Admit Card पर छात्र अपना उतर पुस्तिका नंबर अवश्य Note कर ले।

(Controller of Examinations)

MAGADH UNIVERSITY, BODH GAYA

Under Graduate (U.G.), SEM - III, SESSION : 2025-29

ADMIT CARD

Name of the Candidate : **PAYAL KUMARI**	Father's Name : **UMESH YADAV**	Registration No. : **25104004167**
Exam Type : **Regular**	Degree **B.A.(Social Science)**	Form No. : **2529UG047814**
Roll No. : **25291040812**		
College : **[104] G.B.M. College, Gaya**		
Exam Centre : **[06] Gaya College, Gaya**		
प्रत्येक प्रश्न पत्र पर दिए गए पाँच अंको के प्रश्न पत्र कोड को छात्र अपने पुस्तिका पर आवश्य लिखे।		
Note : Admit Card पर छात्र अपनी उत्तर पुस्तिका नंबर आवश्य Note करें। **भविष्य में परीक्षाफल सम्बंधित किसी प्रकार की शिकायत उत्तर पुस्तिका नंबर से करना है।**		

Exam Date	Subject	Paper Code	Paper
26-11-2026 10:00 AM TO 01:00 PM	Political Science [MJC-3]	1007-03T	Political Theory- Concepts and Debates
27-11-2026 10:00 AM TO 01:00 PM	Political Science [MJC-4]	1007-04T	Political Process in India
28-11-2026 10:00 AM TO 01:00 PM	History [MIC-3]	2004-03T	History of India: From Earliest times to 550 CE
30-11-2026 10:00 AM TO 01:00 PM	Philosophy [MDC-3]	3019-03T	Indian Philosophy
01-12-2026 10:00 AM TO 01:00 PM	Disaster Risk Management [AEC-3]	4001-03T	Disaster Risk Management
02-12-2026 10:00 AM TO 01:00 PM	Communication in Professional Life [SEC-3]	5004-03T	Communication in Professional Life

NOTE-1 : एडमिटकार्ड पर जो एग्जाम schedule डिस्प्ले हो रहा है वह अपना एग्जामिनेशन टाइम टेबल से मिला ले। किसी भी त्रुटि हो ने पर यूनिवर्सिटी जिम्मेदार नहीं होगी। अपने समय सारणी की जांच स्वयं करें।

NOTE-2 : Admit Card पर छात्र अपना उतर पुस्तिका नंबर अवश्य Note कर ले।

(Controller of Examinations)

MAGADH UNIVERSITY, BODH GAYA

Under Graduate (U.G.), SEM - III, SESSION : 2025-29

ADMIT CARD

Name of the Candidate : **PRIYA KUMARI**	Father's Name : **ARVIND KUMAR**	Registration No. : **25104004168**
Exam Type : **Regular**	Degree **B.A.(Social Science)**	Form No. : **2529UG015345**
Roll No. : **25291040813**		
College : **[104] G.B.M. College, Gaya**		
Exam Centre : **[06] Gaya College, Gaya**		
प्रत्येक प्रश्न पत्र पर दिए गए पाँच अंको के प्रश्न पत्र कोड को छात्र अपने पुस्तिका पर आवश्य लिखे।		
Note : Admit Card पर छात्र अपनी उत्तर पुस्तिका नंबर आवश्य Note करें। **भविष्य में परीक्षाफल सम्बंधित किसी प्रकार की शिकायत उत्तर पुस्तिका नंबर से करना है।**		

Exam Date	Subject	Paper Code	Paper
26-11-2026 10:00 AM TO 01:00 PM	Political Science [MJC-3]	1007-03T	Political Theory- Concepts and Debates
27-11-2026 10:00 AM TO 01:00 PM	Political Science [MJC-4]	1007-04T	Political Process in India
28-11-2026 10:00 AM TO 01:00 PM	Home Science [MIC-3]	2005-03T	Resource Management Concepts and Contexts
30-11-2026 10:00 AM TO 01:00 PM	Philosophy [MDC-3]	3019-03T	Indian Philosophy
01-12-2026 10:00 AM TO 01:00 PM	Disaster Risk Management [AEC-3]	4001-03T	Disaster Risk Management
02-12-2026 10:00 AM TO 01:00 PM	Communication in Professional Life [SEC-3]	5004-03T	Communication in Professional Life

NOTE-1 : एडमिटकार्ड पर जो एग्जाम schedule डिस्प्ले हो रहा है वह अपना एग्जामिनेशन टाइम टेबल से मिला ले। किसी भी त्रुटि हो ने पर यूनिवर्सिटी जिम्मेदार नहीं होगी। अपने समय सारणी की जांच स्वयं करें।

NOTE-2 : Admit Card पर छात्र अपना उतर पुस्तिका नंबर अवश्य Note कर ले।

(Controller of Examinations)

MAGADH UNIVERSITY, BODH GAYA

Under Graduate (U.G.), SEM - III, SESSION : 2025-29

ADMIT CARD

Name of the Candidate : **AKRITI KUMARI**	Father's Name : **MUNNA PRASAD**	Registration No. : **25104004169**
Exam Type : **Regular**	Degree **B.A.(Social Science)**	Form No. : **2529UG030571**

Roll No. :
25291040814

College :
[104] G.B.M. College, Gaya

Exam Centre :
[06] Gaya College, Gaya



प्रत्येक प्रश्न पत्र पर दिए गए पाँच अंको के प्रश्न पत्र कोड को छात्र अपने पुस्तिका पर आवश्य लिखे |

Note : Admit Card पर छात्र अपनी उत्तर पुस्तिका नंबर आवश्य Note करें|
भविष्य में परीक्षाफल सम्बंधित किसी प्रकार की शिकायत उत्तर पुस्तिका नंबर से करना है|

Exam Date	Subject	Paper Code	Paper
26-11-2026 10:00 AM TO 01:00 PM	Political Science [MJC-3]	1007-03T	Political Theory- Concepts and Debates
27-11-2026 10:00 AM TO 01:00 PM	Political Science [MJC-4]	1007-04T	Political Process in India
28-11-2026 10:00 AM TO 01:00 PM	History [MIC-3]	2004-03T	History of India: From Earliest times to 550 CE
30-11-2026 10:00 AM TO 01:00 PM	English [MDC-3]	3029-03T	Business Communication
01-12-2026 10:00 AM TO 01:00 PM	Disaster Risk Management [AEC-3]	4001-03T	Disaster Risk Management
02-12-2026 10:00 AM TO 01:00 PM	Communication in Professional Life [SEC-3]	5004-03T	Communication in Professional Life

NOTE-1 : एडमिटकार्ड पर जो एग्जाम schedule डिस्प्ले हो रहा है वह अपना एग्जामिनेशन टाइम टेबल से मिला ले | किसी भी त्रुटि हो ने पर यूनिवर्सिटी जिम्मेदार नहीं होगी | अपने समय सारणी की जांच स्वयं करें |

NOTE-2 : Admit Card पर छात्र अपना उतर पुस्तिका नंबर अवश्य Note कर ले |

(Controller of Examinations)

MAGADH UNIVERSITY, BODH GAYA

Under Graduate (U.G.), SEM - III, SESSION : 2025-29

ADMIT CARD

Name of the Candidate : **SHILPI KUMARI**	Father's Name : **KAMLESH MISTRI**	Registration No. : **25104004192**
Exam Type : **Regular**	Degree **B.A.(Social Science)**	Form No. : **2529UG055848**
Roll No. : **25291040815**		
College : **[104] G.B.M. College, Gaya**		
Exam Centre : **[06] Gaya College, Gaya**		
प्रत्येक प्रश्न पत्र पर दिए गए पाँच अंको के प्रश्न पत्र कोड को छात्र अपने पुस्तिका पर आवश्य लिखे।		
Note : Admit Card पर छात्र अपनी उत्तर पुस्तिका नंबर आवश्य Note करें। **भविष्य में परीक्षाफल सम्बंधित किसी प्रकार की शिकायत उत्तर पुस्तिका नंबर से करना है।**		

Exam Date	Subject	Paper Code	Paper
26-11-2026 10:00 AM TO 01:00 PM	Political Science [MJC-3]	1007-03T	Political Theory- Concepts and Debates
27-11-2026 10:00 AM TO 01:00 PM	Political Science [MJC-4]	1007-04T	Political Process in India
28-11-2026 10:00 AM TO 01:00 PM	Economics [MIC-3]	2002-03T	Introductory Macroeconomics
30-11-2026 10:00 AM TO 01:00 PM	Philosophy [MDC-3]	3019-03T	Indian Philosophy
01-12-2026 10:00 AM TO 01:00 PM	Disaster Risk Management [AEC-3]	4001-03T	Disaster Risk Management
02-12-2026 10:00 AM TO 01:00 PM	Communication in Professional Life [SEC-3]	5004-03T	Communication in Professional Life

NOTE-1 : एडमिटकार्ड पर जो एग्जाम schedule डिस्प्ले हो रहा है वह अपना एग्जामिनेशन टाइम टेबल से मिला ले। किसी भी त्रुटि हो ने पर यूनिवर्सिटी जिम्मेदार नहीं होगी। अपने समय सारणी की जांच स्वयं करें।

NOTE-2 : Admit Card पर छात्र अपना उतर पुस्तिका नंबर अवश्य Note कर ले।

(Controller of Examinations)

MAGADH UNIVERSITY, BODH GAYA

Under Graduate (U.G.), SEM - III, SESSION : 2025-29

ADMIT CARD

Name of the Candidate : **KAJAL KUMARI**	Father's Name : **SANTOSH YADAV**	Registration No. : **25104004193**
Exam Type : **Regular**	Degree **B.A.(Social Science)**	Form No. : **2529UG039803**
Roll No. : **25291040816**		
College : **[104] G.B.M. College, Gaya**		
Exam Centre : **[06] Gaya College, Gaya**		
प्रत्येक प्रश्न पत्र पर दिए गए पाँच अंको के प्रश्न पत्र कोड को छात्र अपने पुस्तिका पर आवश्य लिखे।		
Note : Admit Card पर छात्र अपनी उत्तर पुस्तिका नंबर आवश्य Note करें। **भविष्य में परीक्षाफल सम्बंधित किसी प्रकार की शिकायत उत्तर पुस्तिका नंबर से करना है।**		

Exam Date	Subject	Paper Code	Paper
26-11-2026 10:00 AM TO 01:00 PM	Political Science [MJC-3]	1007-03T	Political Theory- Concepts and Debates
27-11-2026 10:00 AM TO 01:00 PM	Political Science [MJC-4]	1007-04T	Political Process in India
28-11-2026 10:00 AM TO 01:00 PM	History [MIC-3]	2004-03T	History of India: From Earliest times to 550 CE
30-11-2026 10:00 AM TO 01:00 PM	Philosophy [MDC-3]	3019-03T	Indian Philosophy
01-12-2026 10:00 AM TO 01:00 PM	Disaster Risk Management [AEC-3]	4001-03T	Disaster Risk Management
02-12-2026 10:00 AM TO 01:00 PM	Communication in Professional Life [SEC-3]	5004-03T	Communication in Professional Life

NOTE-1 : एडमिटकार्ड पर जो एग्जाम schedule डिस्प्ले हो रहा है वह अपना एग्जामिनेशन टाइम टेबल से मिला ले। किसी भी त्रुटि हो ने पर यूनिवर्सिटी जिम्मेदार नहीं होगी। अपने समय सारणी की जांच स्वयं करें।

NOTE-2 : Admit Card पर छात्र अपना उतर पुस्तिका नंबर अवश्य Note कर ले।

(Controller of Examinations)

MAGADH UNIVERSITY, BODH GAYA

Under Graduate (U.G.), SEM - III, SESSION : 2025-29

ADMIT CARD

Name of the Candidate : **RISHA KUMARI**	Father's Name : **SURESH MISTRI**	Registration No. : **25104004201**
Exam Type : **Regular**	Degree **B.A.(Social Science)**	Form No. : **2529UG021105**
Roll No. : **25291040817**		
College : **[104] G.B.M. College, Gaya**		
Exam Centre : **[06] Gaya College, Gaya**		
प्रत्येक प्रश्न पत्र पर दिए गए पाँच अंको के प्रश्न पत्र कोड को छात्र अपने पुस्तिका पर आवश्य लिखे।		
Note : Admit Card पर छात्र अपनी उत्तर पुस्तिका नंबर आवश्य Note करें। **भविष्य में परीक्षाफल सम्बंधित किसी प्रकार की शिकायत उत्तर पुस्तिका नंबर से करना है।**		

Exam Date	Subject	Paper Code	Paper
26-11-2026 10:00 AM TO 01:00 PM	Political Science [MJC-3]	1007-03T	Political Theory- Concepts and Debates
27-11-2026 10:00 AM TO 01:00 PM	Political Science [MJC-4]	1007-04T	Political Process in India
28-11-2026 10:00 AM TO 01:00 PM	History [MIC-3]	2004-03T	History of India: From Earliest times to 550 CE
30-11-2026 10:00 AM TO 01:00 PM	Philosophy [MDC-3]	3019-03T	Indian Philosophy
01-12-2026 10:00 AM TO 01:00 PM	Disaster Risk Management [AEC-3]	4001-03T	Disaster Risk Management
02-12-2026 10:00 AM TO 01:00 PM	Communication in Professional Life [SEC-3]	5004-03T	Communication in Professional Life

NOTE-1 : एडमिटकार्ड पर जो एग्जाम schedule डिस्प्ले हो रहा है वह अपना एग्जामिनेशन टाइम टेबल से मिला ले। किसी भी त्रुटि हो ने पर यूनिवर्सिटी जिम्मेदार नहीं होगी। अपने समय सारणी की जांच स्वयं करें।

NOTE-2 : Admit Card पर छात्र अपना उतर पुस्तिका नंबर अवश्य Note कर ले।

(Controller of Examinations)

MAGADH UNIVERSITY, BODH GAYA

Under Graduate (U.G.), SEM - III, SESSION : 2025-29

ADMIT CARD

Name of the Candidate : **MUNNI KUMARI**	Father's Name : **PRAMOD CHAUDHARI**	Registration No. : **25104004206**
Exam Type : **Regular**	Degree **B.A.(Social Science)**	Form No. : **2529UG008172**
Roll No. : **25291040818**		
College : **[104] G.B.M. College, Gaya**		
Exam Centre : **[06] Gaya College, Gaya**		
प्रत्येक प्रश्न पत्र पर दिए गए पाँच अंको के प्रश्न पत्र कोड को छात्र अपने पुस्तिका पर आवश्य लिखे।		
Note : Admit Card पर छात्र अपनी उत्तर पुस्तिका नंबर आवश्य Note करें। **भविष्य में परीक्षाफल सम्बंधित किसी प्रकार की शिकायत उत्तर पुस्तिका नंबर से करना है।**		

Exam Date	Subject	Paper Code	Paper
26-11-2026 10:00 AM TO 01:00 PM	Political Science [MJC-3]	1007-03T	Political Theory- Concepts and Debates
27-11-2026 10:00 AM TO 01:00 PM	Political Science [MJC-4]	1007-04T	Political Process in India
28-11-2026 10:00 AM TO 01:00 PM	History [MIC-3]	2004-03T	History of India: From Earliest times to 550 CE
30-11-2026 10:00 AM TO 01:00 PM	Philosophy [MDC-3]	3019-03T	Indian Philosophy
01-12-2026 10:00 AM TO 01:00 PM	Disaster Risk Management [AEC-3]	4001-03T	Disaster Risk Management
02-12-2026 10:00 AM TO 01:00 PM	Communication in Professional Life [SEC-3]	5004-03T	Communication in Professional Life

NOTE-1 : एडमिटकार्ड पर जो एग्जाम schedule डिस्प्ले हो रहा है वह अपना एग्जामिनेशन टाइम टेबल से मिला ले। किसी भी त्रुटि हो ने पर यूनिवर्सिटी जिम्मेदार नहीं होगी। अपने समय सारणी की जांच स्वयं करें।

NOTE-2 : Admit Card पर छात्र अपना उतर पुस्तिका नंबर अवश्य Note कर ले।

(Controller of Examinations)

MAGADH UNIVERSITY, BODH GAYA

Under Graduate (U.G.), SEM - III, SESSION : 2025-29

ADMIT CARD

Name of the Candidate : **ARCHANA KUMARI**	Father's Name : **UPENDRA PRAJAPAT**	Registration No. : **25104004212**
Exam Type : **Regular**	Degree **B.A.(Social Science)**	Form No. : **2529UG061400**
Roll No. : **25291040819**		
College : **[104] G.B.M. College, Gaya**		
Exam Centre : **[06] Gaya College, Gaya**		
प्रत्येक प्रश्न पत्र पर दिए गए पाँच अंको के प्रश्न पत्र कोड को छात्र अपने पुस्तिका पर आवश्य लिखे।		
Note : Admit Card पर छात्र अपनी उत्तर पुस्तिका नंबर आवश्य Note करें। **भविष्य में परीक्षाफल सम्बंधित किसी प्रकार की शिकायत उत्तर पुस्तिका नंबर से करना है।**		

Exam Date	Subject	Paper Code	Paper
26-11-2026 10:00 AM TO 01:00 PM	Political Science [MJC-3]	1007-03T	Political Theory- Concepts and Debates
27-11-2026 10:00 AM TO 01:00 PM	Political Science [MJC-4]	1007-04T	Political Process in India
28-11-2026 10:00 AM TO 01:00 PM	History [MIC-3]	2004-03T	History of India: From Earliest times to 550 CE
30-11-2026 10:00 AM TO 01:00 PM	Philosophy [MDC-3]	3019-03T	Indian Philosophy
01-12-2026 10:00 AM TO 01:00 PM	Disaster Risk Management [AEC-3]	4001-03T	Disaster Risk Management
02-12-2026 10:00 AM TO 01:00 PM	Communication in Professional Life [SEC-3]	5004-03T	Communication in Professional Life

NOTE-1 : एडमिटकार्ड पर जो एग्जाम schedule डिस्प्ले हो रहा है वह अपना एग्जामिनेशन टाइम टेबल से मिला ले। किसी भी त्रुटि हो ने पर यूनिवर्सिटी जिम्मेदार नहीं होगी। अपने समय सारणी की जांच स्वयं करें।

NOTE-2 : Admit Card पर छात्र अपना उतर पुस्तिका नंबर अवश्य Note कर ले।

(Controller of Examinations)

MAGADH UNIVERSITY, BODH GAYA

Under Graduate (U.G.), SEM - III, SESSION : 2025-29

ADMIT CARD

Name of the Candidate : **NEHA KUMARI**	Father's Name : **KAMLESH PASWAN**	Registration No. : **25104004213**
Exam Type : **Regular**	Degree **B.A.(Social Science)**	Form No. : **2529UG100140**
Roll No. : **25291040820**		
College : **[104] G.B.M. College, Gaya**		
Exam Centre : **[06] Gaya College, Gaya**		
प्रत्येक प्रश्न पत्र पर दिए गए पाँच अंको के प्रश्न पत्र कोड को छात्र अपने पुस्तिका पर आवश्य लिखे।		
Note : Admit Card पर छात्र अपनी उत्तर पुस्तिका नंबर आवश्य Note करें। **भविष्य में परीक्षाफल सम्बंधित किसी प्रकार की शिकायत उत्तर पुस्तिका नंबर से करना है।**		

Exam Date	Subject	Paper Code	Paper
26-11-2026 10:00 AM TO 01:00 PM	Political Science [MJC-3]	1007-03T	Political Theory- Concepts and Debates
27-11-2026 10:00 AM TO 01:00 PM	Political Science [MJC-4]	1007-04T	Political Process in India
28-11-2026 10:00 AM TO 01:00 PM	History [MIC-3]	2004-03T	History of India: From Earliest times to 550 CE
30-11-2026 10:00 AM TO 01:00 PM	Philosophy [MDC-3]	3019-03T	Indian Philosophy
01-12-2026 10:00 AM TO 01:00 PM	Disaster Risk Management [AEC-3]	4001-03T	Disaster Risk Management
02-12-2026 10:00 AM TO 01:00 PM	Communication in Professional Life [SEC-3]	5004-03T	Communication in Professional Life

NOTE-1 : एडमिटकार्ड पर जो एग्जाम schedule डिस्प्ले हो रहा है वह अपना एग्जामिनेशन टाइम टेबल से मिला ले। किसी भी त्रुटि हो ने पर यूनिवर्सिटी जिम्मेदार नहीं होगी। अपने समय सारणी की जांच स्वयं करें।

NOTE-2 : Admit Card पर छात्र अपना उतर पुस्तिका नंबर अवश्य Note कर ले।

(Controller of Examinations)

MAGADH UNIVERSITY, BODH GAYA

Under Graduate (U.G.), SEM - III, SESSION : 2025-29

ADMIT CARD

Name of the Candidate : **PAYAL KUMARI**	Father's Name : **LALBAHADUR SINGH**	Registration No. : **25104004218**
Exam Type : **Regular**	Degree **B.A.(Social Science)**	Form No. : **2529UG034948**
Roll No. : **25291040821**		
College : **[104] G.B.M. College, Gaya**		
Exam Centre : **[06] Gaya College, Gaya**		
प्रत्येक प्रश्न पत्र पर दिए गए पाँच अंको के प्रश्न पत्र कोड को छात्र अपने पुस्तिका पर आवश्य लिखे।		
Note : Admit Card पर छात्र अपनी उत्तर पुस्तिका नंबर आवश्य Note करें। **भविष्य में परीक्षाफल सम्बंधित किसी प्रकार की शिकायत उत्तर पुस्तिका नंबर से करना है।**		

Exam Date	Subject	Paper Code	Paper
26-11-2026 10:00 AM TO 01:00 PM	Political Science [MJC-3]	1007-03T	Political Theory- Concepts and Debates
27-11-2026 10:00 AM TO 01:00 PM	Political Science [MJC-4]	1007-04T	Political Process in India
28-11-2026 10:00 AM TO 01:00 PM	History [MIC-3]	2004-03T	History of India: From Earliest times to 550 CE
30-11-2026 10:00 AM TO 01:00 PM	English [MDC-3]	3029-03T	Business Communication
01-12-2026 10:00 AM TO 01:00 PM	Disaster Risk Management [AEC-3]	4001-03T	Disaster Risk Management
02-12-2026 10:00 AM TO 01:00 PM	Communication in Professional Life [SEC-3]	5004-03T	Communication in Professional Life

NOTE-1 : एडमिटकार्ड पर जो एग्जाम schedule डिस्प्ले हो रहा है वह अपना एग्जामिनेशन टाइम टेबल से मिला ले। किसी भी त्रुटि हो ने पर यूनिवर्सिटी जिम्मेदार नहीं होगी। अपने समय सारणी की जांच स्वयं करें।

NOTE-2 : Admit Card पर छात्र अपना उतर पुस्तिका नंबर अवश्य Note कर ले।

(Controller of Examinations)

MAGADH UNIVERSITY, BODH GAYA

Under Graduate (U.G.), SEM - III, SESSION : 2025-29

ADMIT CARD

Name of the Candidate : **NANDANI SINGH**	Father's Name : **SRI KANT SINGH**	Registration No. : **25104004221**
Exam Type : **Regular**	Degree **B.A.(Social Science)**	Form No. : **2529UG059067**
Roll No. : **25291040822**		
College : **[104] G.B.M. College, Gaya**		
Exam Centre : **[06] Gaya College, Gaya**		
प्रत्येक प्रश्न पत्र पर दिए गए पाँच अंको के प्रश्न पत्र कोड को छात्र अपने पुस्तिका पर आवश्य लिखे।		
Note : Admit Card पर छात्र अपनी उत्तर पुस्तिका नंबर आवश्य Note करें। **भविष्य में परीक्षाफल सम्बंधित किसी प्रकार की शिकायत उत्तर पुस्तिका नंबर से करना है।**		

Exam Date	Subject	Paper Code	Paper
26-11-2026 10:00 AM TO 01:00 PM	Political Science [MJC-3]	1007-03T	Political Theory- Concepts and Debates
27-11-2026 10:00 AM TO 01:00 PM	Political Science [MJC-4]	1007-04T	Political Process in India
28-11-2026 10:00 AM TO 01:00 PM	Psychology [MIC-3]	2008-03T	Developmental Psychology
30-11-2026 10:00 AM TO 01:00 PM	Philosophy [MDC-3]	3019-03T	Indian Philosophy
01-12-2026 10:00 AM TO 01:00 PM	Disaster Risk Management [AEC-3]	4001-03T	Disaster Risk Management
02-12-2026 10:00 AM TO 01:00 PM	Communication in Professional Life [SEC-3]	5004-03T	Communication in Professional Life

NOTE-1 : एडमिटकार्ड पर जो एग्जाम schedule डिस्प्ले हो रहा है वह अपना एग्जामिनेशन टाइम टेबल से मिला ले। किसी भी त्रुटि हो ने पर यूनिवर्सिटी जिम्मेदार नहीं होगी। अपने समय सारणी की जांच स्वयं करें।

NOTE-2 : Admit Card पर छात्र अपना उतर पुस्तिका नंबर अवश्य Note कर ले।

(Controller of Examinations)

MAGADH UNIVERSITY, BODH GAYA

Under Graduate (U.G.), SEM - III, SESSION : 2025-29

ADMIT CARD

Name of the Candidate : **AARTI KUMARI**	Father's Name : **KRISHNA KUMAR**	Registration No. : **25104004223**
Exam Type : **Regular**	Degree **B.A.(Social Science)**	Form No. : **2529UG118292**
Roll No. : **25291040823**		
College : **[104] G.B.M. College, Gaya**		
Exam Centre : **[06] Gaya College, Gaya**		
प्रत्येक प्रश्न पत्र पर दिए गए पाँच अंको के प्रश्न पत्र कोड को छात्र अपने पुस्तिका पर आवश्य लिखे।		
Note : Admit Card पर छात्र अपनी उत्तर पुस्तिका नंबर आवश्य Note करें। **भविष्य में परीक्षाफल सम्बंधित किसी प्रकार की शिकायत उत्तर पुस्तिका नंबर से करना है।**		

Exam Date	Subject	Paper Code	Paper
26-11-2026 10:00 AM TO 01:00 PM	Political Science [MJC-3]	1007-03T	Political Theory- Concepts and Debates
27-11-2026 10:00 AM TO 01:00 PM	Political Science [MJC-4]	1007-04T	Political Process in India
28-11-2026 10:00 AM TO 01:00 PM	History [MIC-3]	2004-03T	History of India: From Earliest times to 550 CE
30-11-2026 10:00 AM TO 01:00 PM	Philosophy [MDC-3]	3019-03T	Indian Philosophy
01-12-2026 10:00 AM TO 01:00 PM	Disaster Risk Management [AEC-3]	4001-03T	Disaster Risk Management
02-12-2026 10:00 AM TO 01:00 PM	Communication in Professional Life [SEC-3]	5004-03T	Communication in Professional Life

NOTE-1 : एडमिटकार्ड पर जो एग्जाम schedule डिस्प्ले हो रहा है वह अपना एग्जामिनेशन टाइम टेबल से मिला ले। किसी भी त्रुटि हो ने पर यूनिवर्सिटी जिम्मेदार नहीं होगी। अपने समय सारणी की जांच स्वयं करें।

NOTE-2 : Admit Card पर छात्र अपना उतर पुस्तिका नंबर अवश्य Note कर ले।

(Controller of Examinations)

MAGADH UNIVERSITY, BODH GAYA

Under Graduate (U.G.), SEM - III, SESSION : 2025-29

ADMIT CARD

Name of the Candidate : **ANJALI KUMARI**	Father's Name : **SURENDRA KUMAR**	Registration No. : **25104004226**
Exam Type : **Regular**	Degree **B.A.(Social Science)**	Form No. : **2529UG031439**
Roll No. : **25291040824**		
College : **[104] G.B.M. College, Gaya**		
Exam Centre : **[06] Gaya College, Gaya**		
प्रत्येक प्रश्न पत्र पर दिए गए पाँच अंको के प्रश्न पत्र कोड को छात्र अपने पुस्तिका पर आवश्य लिखे।		
Note : Admit Card पर छात्र अपनी उत्तर पुस्तिका नंबर आवश्य Note करें। **भविष्य में परीक्षाफल सम्बंधित किसी प्रकार की शिकायत उत्तर पुस्तिका नंबर से करना है।**		

Exam Date	Subject	Paper Code	Paper
26-11-2026 10:00 AM TO 01:00 PM	Political Science [MJC-3]	1007-03T	Political Theory- Concepts and Debates
27-11-2026 10:00 AM TO 01:00 PM	Political Science [MJC-4]	1007-04T	Political Process in India
28-11-2026 10:00 AM TO 01:00 PM	Economics [MIC-3]	2002-03T	Introductory Macroeconomics
30-11-2026 10:00 AM TO 01:00 PM	English [MDC-3]	3029-03T	Business Communication
01-12-2026 10:00 AM TO 01:00 PM	Disaster Risk Management [AEC-3]	4001-03T	Disaster Risk Management
02-12-2026 10:00 AM TO 01:00 PM	Communication in Professional Life [SEC-3]	5004-03T	Communication in Professional Life

NOTE-1 : एडमिटकार्ड पर जो एग्जाम schedule डिस्प्ले हो रहा है वह अपना एग्जामिनेशन टाइम टेबल से मिला ले। किसी भी त्रुटि हो ने पर यूनिवर्सिटी जिम्मेदार नहीं होगी। अपने समय सारणी की जांच स्वयं करें।

NOTE-2 : Admit Card पर छात्र अपना उतर पुस्तिका नंबर अवश्य Note कर ले।

(Controller of Examinations)

MAGADH UNIVERSITY, BODH GAYA

Under Graduate (U.G.), SEM - III, SESSION : 2025-29

ADMIT CARD

Name of the Candidate : **MADHURI KUMARI**	Father's Name : **BACHAN DAS**	Registration No. : **25104004227**
Exam Type : **Regular**	Degree **B.A.(Social Science)**	Form No. : **2529UG038324**
Roll No. : **25291040825**		
College : **[104] G.B.M. College, Gaya**		
Exam Centre : **[06] Gaya College, Gaya**		
प्रत्येक प्रश्न पत्र पर दिए गए पाँच अंको के प्रश्न पत्र कोड को छात्र अपने पुस्तिका पर आवश्य लिखे।		
Note : Admit Card पर छात्र अपनी उत्तर पुस्तिका नंबर आवश्य Note करें। **भविष्य में परीक्षाफल सम्बंधित किसी प्रकार की शिकायत उत्तर पुस्तिका नंबर से करना है।**		

Exam Date	Subject	Paper Code	Paper
26-11-2026 10:00 AM TO 01:00 PM	Political Science [MJC-3]	1007-03T	Political Theory- Concepts and Debates
27-11-2026 10:00 AM TO 01:00 PM	Political Science [MJC-4]	1007-04T	Political Process in India
28-11-2026 10:00 AM TO 01:00 PM	History [MIC-3]	2004-03T	History of India: From Earliest times to 550 CE
30-11-2026 10:00 AM TO 01:00 PM	English [MDC-3]	3029-03T	Business Communication
01-12-2026 10:00 AM TO 01:00 PM	Disaster Risk Management [AEC-3]	4001-03T	Disaster Risk Management
02-12-2026 10:00 AM TO 01:00 PM	Communication in Professional Life [SEC-3]	5004-03T	Communication in Professional Life

NOTE-1 : एडमिटकार्ड पर जो एग्जाम schedule डिस्प्ले हो रहा है वह अपना एग्जामिनेशन टाइम टेबल से मिला ले। किसी भी त्रुटि हो ने पर यूनिवर्सिटी जिम्मेदार नहीं होगी। अपने समय सारणी की जांच स्वयं करें।

NOTE-2 : Admit Card पर छात्र अपना उतर पुस्तिका नंबर अवश्य Note कर ले।

(Controller of Examinations)

MAGADH UNIVERSITY, BODH GAYA

Under Graduate (U.G.), SEM - III, SESSION : 2025-29

ADMIT CARD

Name of the Candidate : **KARISHMA KUMARI**	Father's Name : **RAJESH DAS**	Registration No. : **25104004229**
Exam Type : **Regular**	Degree **B.A.(Social Science)**	Form No. : **2529UG017431**
Roll No. : **25291040827**		
College : **[104] G.B.M. College, Gaya**		
Exam Centre : **[06] Gaya College, Gaya**		
प्रत्येक प्रश्न पत्र पर दिए गए पाँच अंको के प्रश्न पत्र कोड को छात्र अपने पुस्तिका पर आवश्य लिखे।		
Note : Admit Card पर छात्र अपनी उत्तर पुस्तिका नंबर आवश्य Note करें। **भविष्य में परीक्षाफल सम्बंधित किसी प्रकार की शिकायत उत्तर पुस्तिका नंबर से करना है।**		

Exam Date	Subject	Paper Code	Paper
26-11-2026 10:00 AM TO 01:00 PM	Political Science [MJC-3]	1007-03T	Political Theory- Concepts and Debates
27-11-2026 10:00 AM TO 01:00 PM	Political Science [MJC-4]	1007-04T	Political Process in India
28-11-2026 10:00 AM TO 01:00 PM	History [MIC-3]	2004-03T	History of India: From Earliest times to 550 CE
30-11-2026 10:00 AM TO 01:00 PM	English [MDC-3]	3029-03T	Business Communication
01-12-2026 10:00 AM TO 01:00 PM	Disaster Risk Management [AEC-3]	4001-03T	Disaster Risk Management
02-12-2026 10:00 AM TO 01:00 PM	Communication in Professional Life [SEC-3]	5004-03T	Communication in Professional Life

NOTE-1 : एडमिटकार्ड पर जो एग्जाम schedule डिस्प्ले हो रहा है वह अपना एग्जामिनेशन टाइम टेबल से मिला ले। किसी भी त्रुटि हो ने पर यूनिवर्सिटी जिम्मेदार नहीं होगी। अपने समय सारणी की जांच स्वयं करें।

NOTE-2 : Admit Card पर छात्र अपना उतर पुस्तिका नंबर अवश्य Note कर ले।

(Controller of Examinations)

MAGADH UNIVERSITY, BODH GAYA

Under Graduate (U.G.), SEM - III, SESSION : 2025-29

ADMIT CARD

Name of the Candidate : **SAPNA KUMARI**	Father's Name : **RAM SAGAR DAS**	Registration No. : **25104004230**
Exam Type : **Regular**	Degree **B.A.(Social Science)**	Form No. : **2529UG120246**
Roll No. : **25291040828**		
College : **[104] G.B.M. College, Gaya**		
Exam Centre : **[06] Gaya College, Gaya**		
प्रत्येक प्रश्न पत्र पर दिए गए पाँच अंको के प्रश्न पत्र कोड को छात्र अपने पुस्तिका पर आवश्य लिखे।		
Note : Admit Card पर छात्र अपनी उत्तर पुस्तिका नंबर आवश्य Note करें। **भविष्य में परीक्षाफल सम्बंधित किसी प्रकार की शिकायत उत्तर पुस्तिका नंबर से करना है।**		

Exam Date	Subject	Paper Code	Paper
26-11-2026 10:00 AM TO 01:00 PM	Political Science [MJC-3]	1007-03T	Political Theory- Concepts and Debates
27-11-2026 10:00 AM TO 01:00 PM	Political Science [MJC-4]	1007-04T	Political Process in India
28-11-2026 10:00 AM TO 01:00 PM	History [MIC-3]	2004-03T	History of India: From Earliest times to 550 CE
30-11-2026 10:00 AM TO 01:00 PM	English [MDC-3]	3029-03T	Business Communication
01-12-2026 10:00 AM TO 01:00 PM	Disaster Risk Management [AEC-3]	4001-03T	Disaster Risk Management
02-12-2026 10:00 AM TO 01:00 PM	Communication in Professional Life [SEC-3]	5004-03T	Communication in Professional Life

NOTE-1 : एडमिटकार्ड पर जो एग्जाम schedule डिस्प्ले हो रहा है वह अपना एग्जामिनेशन टाइम टेबल से मिला ले। किसी भी त्रुटि हो ने पर यूनिवर्सिटी जिम्मेदार नहीं होगी। अपने समय सारणी की जांच स्वयं करें।

NOTE-2 : Admit Card पर छात्र अपना उतर पुस्तिका नंबर अवश्य Note कर ले।

(Controller of Examinations)

MAGADH UNIVERSITY, BODH GAYA

Under Graduate (U.G.), SEM - III, SESSION : 2025-29

ADMIT CARD

Name of the Candidate : **SALONI KUMARI**	Father's Name : **SATYENDRA KUMAR**	Registration No. : **25104004234**
Exam Type : **Regular**	Degree **B.A.(Social Science)**	Form No. : **2529UG026014**
Roll No. : **25291040829**		
College : **[104] G.B.M. College, Gaya**		
Exam Centre : **[06] Gaya College, Gaya**		
प्रत्येक प्रश्न पत्र पर दिए गए पाँच अंको के प्रश्न पत्र कोड को छात्र अपने पुस्तिका पर आवश्य लिखे।		
Note : Admit Card पर छात्र अपनी उत्तर पुस्तिका नंबर आवश्य Note करें। **भविष्य में परीक्षाफल सम्बंधित किसी प्रकार की शिकायत उत्तर पुस्तिका नंबर से करना है।**		

Exam Date	Subject	Paper Code	Paper
26-11-2026 10:00 AM TO 01:00 PM	Political Science [MJC-3]	1007-03T	Political Theory- Concepts and Debates
27-11-2026 10:00 AM TO 01:00 PM	Political Science [MJC-4]	1007-04T	Political Process in India
28-11-2026 10:00 AM TO 01:00 PM	History [MIC-3]	2004-03T	History of India: From Earliest times to 550 CE
30-11-2026 10:00 AM TO 01:00 PM	Philosophy [MDC-3]	3019-03T	Indian Philosophy
01-12-2026 10:00 AM TO 01:00 PM	Disaster Risk Management [AEC-3]	4001-03T	Disaster Risk Management
02-12-2026 10:00 AM TO 01:00 PM	Communication in Professional Life [SEC-3]	5004-03T	Communication in Professional Life

NOTE-1 : एडमिटकार्ड पर जो एग्जाम schedule डिस्प्ले हो रहा है वह अपना एग्जामिनेशन टाइम टेबल से मिला ले। किसी भी त्रुटि हो ने पर यूनिवर्सिटी जिम्मेदार नहीं होगी। अपने समय सारणी की जांच स्वयं करें।

NOTE-2 : Admit Card पर छात्र अपना उतर पुस्तिका नंबर अवश्य Note कर ले।

(Controller of Examinations)

MAGADH UNIVERSITY, BODH GAYA

Under Graduate (U.G.), SEM - III, SESSION : 2025-29

ADMIT CARD

Name of the Candidate : **SUHANI KUMARI**	Father's Name : **PRAMOD PANDAY**	Registration No. : **25104004243**
Exam Type : **Regular**	Degree **B.A.(Social Science)**	Form No. : **2529UG028697**
Roll No. : **25291040831**		
College : **[104] G.B.M. College, Gaya**		
Exam Centre : **[06] Gaya College, Gaya**		
प्रत्येक प्रश्न पत्र पर दिए गए पाँच अंको के प्रश्न पत्र कोड को छात्र अपने पुस्तिका पर आवश्य लिखे।		
Note : Admit Card पर छात्र अपनी उत्तर पुस्तिका नंबर आवश्य Note करें। **भविष्य में परीक्षाफल सम्बंधित किसी प्रकार की शिकायत उत्तर पुस्तिका नंबर से करना है।**		

Exam Date	Subject	Paper Code	Paper
26-11-2026 10:00 AM TO 01:00 PM	Political Science [MJC-3]	1007-03T	Political Theory- Concepts and Debates
27-11-2026 10:00 AM TO 01:00 PM	Political Science [MJC-4]	1007-04T	Political Process in India
28-11-2026 10:00 AM TO 01:00 PM	History [MIC-3]	2004-03T	History of India: From Earliest times to 550 CE
30-11-2026 10:00 AM TO 01:00 PM	Philosophy [MDC-3]	3019-03T	Indian Philosophy
01-12-2026 10:00 AM TO 01:00 PM	Disaster Risk Management [AEC-3]	4001-03T	Disaster Risk Management
02-12-2026 10:00 AM TO 01:00 PM	Communication in Professional Life [SEC-3]	5004-03T	Communication in Professional Life

NOTE-1 : एडमिटकार्ड पर जो एग्जाम schedule डिस्प्ले हो रहा है वह अपना एग्जामिनेशन टाइम टेबल से मिला ले। किसी भी त्रुटि हो ने पर यूनिवर्सिटी जिम्मेदार नहीं होगी। अपने समय सारणी की जांच स्वयं करें।

NOTE-2 : Admit Card पर छात्र अपना उतर पुस्तिका नंबर अवश्य Note कर ले।

(Controller of Examinations)

MAGADH UNIVERSITY, BODH GAYA

Under Graduate (U.G.), SEM - III, SESSION : 2025-29

ADMIT CARD

Name of the Candidate : **RAJANI KUMARI**	Father's Name : **RAJESH PRASAD**	Registration No. : **25104003885**
Exam Type : **Regular**	Degree **B.A.(Social Science)**	Form No. : **2529UG067632**
Roll No. : **25291040833**		
College : **[104] G.B.M. College, Gaya**		
Exam Centre : **[06] Gaya College, Gaya**		
प्रत्येक प्रश्न पत्र पर दिए गए पाँच अंको के प्रश्न पत्र कोड को छात्र अपने पुस्तिका पर आवश्य लिखे।		
Note : Admit Card पर छात्र अपनी उत्तर पुस्तिका नंबर आवश्य Note करें। **भविष्य में परीक्षाफल सम्बंधित किसी प्रकार की शिकायत उत्तर पुस्तिका नंबर से करना है।**		

Exam Date	Subject	Paper Code	Paper
26-11-2026 10:00 AM TO 01:00 PM	Psychology [MJC-3]	1008-03T	Developmental Psychology
27-11-2026 10:00 AM TO 01:00 PM	Psychology [MJC-4]	1008-04T	Introduction to Statistics
28-11-2026 10:00 AM TO 01:00 PM	Political Science [MIC-3]	2007-03T	Political Theory- Concepts and Debates
30-11-2026 10:00 AM TO 01:00 PM	English [MDC-3]	3029-03T	Business Communication
01-12-2026 10:00 AM TO 01:00 PM	Disaster Risk Management [AEC-3]	4001-03T	Disaster Risk Management
02-12-2026 10:00 AM TO 01:00 PM	Communication in Professional Life [SEC-3]	5004-03T	Communication in Professional Life

NOTE-1 : एडमिटकार्ड पर जो एग्जाम schedule डिस्प्ले हो रहा है वह अपना एग्जामिनेशन टाइम टेबल से मिला ले। किसी भी त्रुटि हो ने पर यूनिवर्सिटी जिम्मेदार नहीं होगी। अपने समय सारणी की जांच स्वयं करें।

NOTE-2 : Admit Card पर छात्र अपना उतर पुस्तिका नंबर अवश्य Note कर ले।

(Controller of Examinations)

MAGADH UNIVERSITY, BODH GAYA

Under Graduate (U.G.), SEM - III, SESSION : 2025-29

ADMIT CARD

Name of the Candidate : **SALONI KUMARI**	Father's Name : **NAWAL SAW**	Registration No. : **25104003886**
Exam Type : **Regular**	Degree **B.A.(Social Science)**	Form No. : **2529UG066041**
Roll No. : **25291040834**		 Saloni Kumari
College : **[104] G.B.M. College, Gaya**		
Exam Centre : **[06] Gaya College, Gaya**		
प्रत्येक प्रश्न पत्र पर दिए गए पाँच अंको के प्रश्न पत्र कोड को छात्र अपने पुस्तिका पर आवश्य लिखे।		
Note : Admit Card पर छात्र अपनी उत्तर पुस्तिका नंबर आवश्य Note करें। **भविष्य में परीक्षाफल सम्बंधित किसी प्रकार की शिकायत उत्तर पुस्तिका नंबर से करना है।**		

Exam Date	Subject	Paper Code	Paper
26-11-2026 10:00 AM TO 01:00 PM	Psychology [MJC-3]	1008-03T	Developmental Psychology
27-11-2026 10:00 AM TO 01:00 PM	Psychology [MJC-4]	1008-04T	Introduction to Statistics
28-11-2026 10:00 AM TO 01:00 PM	History [MIC-3]	2004-03T	History of India: From Earliest times to 550 CE
30-11-2026 10:00 AM TO 01:00 PM	Philosophy [MDC-3]	3019-03T	Indian Philosophy
01-12-2026 10:00 AM TO 01:00 PM	Disaster Risk Management [AEC-3]	4001-03T	Disaster Risk Management
02-12-2026 10:00 AM TO 01:00 PM	Communication in Professional Life [SEC-3]	5004-03T	Communication in Professional Life

NOTE-1 : एडमिटकार्ड पर जो एग्जाम schedule डिस्प्ले हो रहा है वह अपना एग्जामिनेशन टाइम टेबल से मिला ले। किसी भी त्रुटि हो ने पर यूनिवर्सिटी जिम्मेदार नहीं होगी। अपने समय सारणी की जांच स्वयं करें।

NOTE-2 : Admit Card पर छात्र अपना उतर पुस्तिका नंबर अवश्य Note कर ले।

(Controller of Examinations)

MAGADH UNIVERSITY, BODH GAYA

Under Graduate (U.G.), SEM - III, SESSION : 2025-29

ADMIT CARD

Name of the Candidate : **SARITA KUMARI**	Father's Name : **SHRAWAN THAKUR**	Registration No. : **25104003892**
Exam Type : **Regular**	Degree **B.A.(Social Science)**	Form No. : **2529UG061621**
Roll No. : **25291040835**		
College : **[104] G.B.M. College, Gaya**		
Exam Centre : **[06] Gaya College, Gaya**		
प्रत्येक प्रश्न पत्र पर दिए गए पाँच अंको के प्रश्न पत्र कोड को छात्र अपने पुस्तिका पर आवश्य लिखे।		
Note : Admit Card पर छात्र अपनी उत्तर पुस्तिका नंबर आवश्य Note करें। **भविष्य में परीक्षाफल सम्बंधित किसी प्रकार की शिकायत उत्तर पुस्तिका नंबर से करना है।**		

Exam Date	Subject	Paper Code	Paper
26-11-2026 10:00 AM TO 01:00 PM	Psychology [MJC-3]	1008-03T	Developmental Psychology
27-11-2026 10:00 AM TO 01:00 PM	Psychology [MJC-4]	1008-04T	Introduction to Statistics
28-11-2026 10:00 AM TO 01:00 PM	History [MIC-3]	2004-03T	History of India: From Earliest times to 550 CE
30-11-2026 10:00 AM TO 01:00 PM	Music [MDC-3]	3016-03T	Principles of Music, Indian Gharanas, Applied Theory
01-12-2026 10:00 AM TO 01:00 PM	Disaster Risk Management [AEC-3]	4001-03T	Disaster Risk Management
02-12-2026 10:00 AM TO 01:00 PM	Communication in Professional Life [SEC-3]	5004-03T	Communication in Professional Life

NOTE-1 : एडमिटकार्ड पर जो एग्जाम schedule डिस्प्ले हो रहा है वह अपना एग्जामिनेशन टाइम टेबल से मिला ले। किसी भी त्रुटि हो ने पर यूनिवर्सिटी जिम्मेदार नहीं होगी। अपने समय सारणी की जांच स्वयं करें।

NOTE-2 : Admit Card पर छात्र अपना उतर पुस्तिका नंबर अवश्य Note कर ले।

(Controller of Examinations)

MAGADH UNIVERSITY, BODH GAYA

Under Graduate (U.G.), SEM - III, SESSION : 2025-29

ADMIT CARD

Name of the Candidate : **KUMARI HARSHITA**	Father's Name : **KUMAR SANDEEP**	Registration No. : **25104003914**
Exam Type : **Regular**	Degree **B.A.(Social Science)**	Form No. : **2529UG052902**
Roll No. : **25291040836**		
College : **[104] G.B.M. College, Gaya**		
Exam Centre : **[06] Gaya College, Gaya**		
प्रत्येक प्रश्न पत्र पर दिए गए पाँच अंको के प्रश्न पत्र कोड को छात्र अपने पुस्तिका पर आवश्य लिखे।		
Note : Admit Card पर छात्र अपनी उत्तर पुस्तिका नंबर आवश्य Note करें। **भविष्य में परीक्षाफल सम्बंधित किसी प्रकार की शिकायत उत्तर पुस्तिका नंबर से करना है।**		

Exam Date	Subject	Paper Code	Paper
26-11-2026 10:00 AM TO 01:00 PM	Psychology [MJC-3]	1008-03T	Developmental Psychology
27-11-2026 10:00 AM TO 01:00 PM	Psychology [MJC-4]	1008-04T	Introduction to Statistics
28-11-2026 10:00 AM TO 01:00 PM	Political Science [MIC-3]	2007-03T	Political Theory- Concepts and Debates
30-11-2026 10:00 AM TO 01:00 PM	English [MDC-3]	3029-03T	Business Communication
01-12-2026 10:00 AM TO 01:00 PM	Disaster Risk Management [AEC-3]	4001-03T	Disaster Risk Management
02-12-2026 10:00 AM TO 01:00 PM	Communication in Professional Life [SEC-3]	5004-03T	Communication in Professional Life

NOTE-1 : एडमिटकार्ड पर जो एग्जाम schedule डिस्प्ले हो रहा है वह अपना एग्जामिनेशन टाइम टेबल से मिला ले। किसी भी त्रुटि हो ने पर यूनिवर्सिटी जिम्मेदार नहीं होगी। अपने समय सारणी की जांच स्वयं करें।

NOTE-2 : Admit Card पर छात्र अपना उतर पुस्तिका नंबर अवश्य Note कर ले।

(Controller of Examinations)

MAGADH UNIVERSITY, BODH GAYA

Under Graduate (U.G.), SEM - III, SESSION : 2025-29

ADMIT CARD

Name of the Candidate : **ANNU KUMARI**	Father's Name : **GANDHI PASWAN**	Registration No. : **25104003916**
Exam Type : **Regular**	Degree **B.A.(Social Science)**	Form No. : **2529UG052767**
Roll No. : **25291040837**		
College : **[104] G.B.M. College, Gaya**		
Exam Centre : **[06] Gaya College, Gaya**		
प्रत्येक प्रश्न पत्र पर दिए गए पाँच अंको के प्रश्न पत्र कोड को छात्र अपने पुस्तिका पर आवश्य लिखे।		
Note : Admit Card पर छात्र अपनी उत्तर पुस्तिका नंबर आवश्य Note करें। **भविष्य में परीक्षाफल सम्बंधित किसी प्रकार की शिकायत उत्तर पुस्तिका नंबर से करना है।**		

Exam Date	Subject	Paper Code	Paper
26-11-2026 10:00 AM TO 01:00 PM	Psychology [MJC-3]	1008-03T	Developmental Psychology
27-11-2026 10:00 AM TO 01:00 PM	Psychology [MJC-4]	1008-04T	Introduction to Statistics
28-11-2026 10:00 AM TO 01:00 PM	History [MIC-3]	2004-03T	History of India: From Earliest times to 550 CE
30-11-2026 10:00 AM TO 01:00 PM	Philosophy [MDC-3]	3019-03T	Indian Philosophy
01-12-2026 10:00 AM TO 01:00 PM	Disaster Risk Management [AEC-3]	4001-03T	Disaster Risk Management
02-12-2026 10:00 AM TO 01:00 PM	Communication in Professional Life [SEC-3]	5004-03T	Communication in Professional Life

NOTE-1 : एडमिटकार्ड पर जो एग्जाम schedule डिस्प्ले हो रहा है वह अपना एग्जामिनेशन टाइम टेबल से मिला ले। किसी भी त्रुटि हो ने पर यूनिवर्सिटी जिम्मेदार नहीं होगी। अपने समय सारणी की जांच स्वयं करें।

NOTE-2 : Admit Card पर छात्र अपना उतर पुस्तिका नंबर अवश्य Note कर ले।

(Controller of Examinations)

MAGADH UNIVERSITY, BODH GAYA

Under Graduate (U.G.), SEM - III, SESSION : 2025-29

ADMIT CARD

Name of the Candidate : **KHUSHI KUMARI**	Father's Name : **SURAJBALI KUMAR**	Registration No. : **25104003926**
Exam Type : **Regular**	Degree **B.A.(Social Science)**	Form No. : **2529UG048910**
Roll No. : **25291040838**		
College : **[104] G.B.M. College, Gaya**		
Exam Centre : **[06] Gaya College, Gaya**		
प्रत्येक प्रश्न पत्र पर दिए गए पाँच अंको के प्रश्न पत्र कोड को छात्र अपने पुस्तिका पर आवश्य लिखे।		
Note : Admit Card पर छात्र अपनी उत्तर पुस्तिका नंबर आवश्य Note करें। **भविष्य में परीक्षाफल सम्बंधित किसी प्रकार की शिकायत उत्तर पुस्तिका नंबर से करना है।**		

Exam Date	Subject	Paper Code	Paper
26-11-2026 10:00 AM TO 01:00 PM	Psychology [MJC-3]	1008-03T	Developmental Psychology
27-11-2026 10:00 AM TO 01:00 PM	Psychology [MJC-4]	1008-04T	Introduction to Statistics
28-11-2026 10:00 AM TO 01:00 PM	History [MIC-3]	2004-03T	History of India: From Earliest times to 550 CE
30-11-2026 10:00 AM TO 01:00 PM	English [MDC-3]	3029-03T	Business Communication
01-12-2026 10:00 AM TO 01:00 PM	Disaster Risk Management [AEC-3]	4001-03T	Disaster Risk Management
02-12-2026 10:00 AM TO 01:00 PM	Communication in Professional Life [SEC-3]	5004-03T	Communication in Professional Life

NOTE-1 : एडमिटकार्ड पर जो एग्जाम schedule डिस्प्ले हो रहा है वह अपना एग्जामिनेशन टाइम टेबल से मिला ले। किसी भी त्रुटि हो ने पर यूनिवर्सिटी जिम्मेदार नहीं होगी। अपने समय सारणी की जांच स्वयं करें।

NOTE-2 : Admit Card पर छात्र अपना उतर पुस्तिका नंबर अवश्य Note कर ले।

(Controller of Examinations)

MAGADH UNIVERSITY, BODH GAYA

Under Graduate (U.G.), SEM - III, SESSION : 2025-29

ADMIT CARD

Name of the Candidate : **SUMAN KUMARI**	Father's Name : **VIJAY YADAV**	Registration No. : **25104003935**
Exam Type : **Regular**	Degree **B.A.(Social Science)**	Form No. : **2529UG046719**
Roll No. : **25291040839**		
College : **[104] G.B.M. College, Gaya**		
Exam Centre : **[06] Gaya College, Gaya**		
प्रत्येक प्रश्न पत्र पर दिए गए पाँच अंको के प्रश्न पत्र कोड को छात्र अपने पुस्तिका पर आवश्य लिखे।		
Note : Admit Card पर छात्र अपनी उत्तर पुस्तिका नंबर आवश्य Note करें। **भविष्य में परीक्षाफल सम्बंधित किसी प्रकार की शिकायत उत्तर पुस्तिका नंबर से करना है।**		

Exam Date	Subject	Paper Code	Paper
26-11-2026 10:00 AM TO 01:00 PM	Psychology [MJC-3]	1008-03T	Developmental Psychology
27-11-2026 10:00 AM TO 01:00 PM	Psychology [MJC-4]	1008-04T	Introduction to Statistics
28-11-2026 10:00 AM TO 01:00 PM	Political Science [MIC-3]	2007-03T	Political Theory- Concepts and Debates
30-11-2026 10:00 AM TO 01:00 PM	Philosophy [MDC-3]	3019-03T	Indian Philosophy
01-12-2026 10:00 AM TO 01:00 PM	Disaster Risk Management [AEC-3]	4001-03T	Disaster Risk Management
02-12-2026 10:00 AM TO 01:00 PM	Communication in Professional Life [SEC-3]	5004-03T	Communication in Professional Life

NOTE-1 : एडमिटकार्ड पर जो एग्जाम schedule डिस्प्ले हो रहा है वह अपना एग्जामिनेशन टाइम टेबल से मिला ले। किसी भी त्रुटि हो ने पर यूनिवर्सिटी जिम्मेदार नहीं होगी। अपने समय सारणी की जांच स्वयं करें।

NOTE-2 : Admit Card पर छात्र अपना उतर पुस्तिका नंबर अवश्य Note कर ले।

(Controller of Examinations)

MAGADH UNIVERSITY, BODH GAYA

Under Graduate (U.G.), SEM - III, SESSION : 2025-29

ADMIT CARD

Name of the Candidate : **ISHRAT JAHAN**	Father's Name : **MOHAMMAD LUKMAN**	Registration No. : **25104003941**
Exam Type : **Regular**	Degree **B.A.(Social Science)**	Form No. : **2529UG045010**
Roll No. : **25291040840**		
College : **[104] G.B.M. College, Gaya**		
Exam Centre : **[06] Gaya College, Gaya**		
प्रत्येक प्रश्न पत्र पर दिए गए पाँच अंको के प्रश्न पत्र कोड को छात्र अपने पुस्तिका पर आवश्य लिखे।		
Note : Admit Card पर छात्र अपनी उत्तर पुस्तिका नंबर आवश्य Note करें। **भविष्य में परीक्षाफल सम्बंधित किसी प्रकार की शिकायत उत्तर पुस्तिका नंबर से करना है।**		

Exam Date	Subject	Paper Code	Paper
26-11-2026 10:00 AM TO 01:00 PM	Psychology [MJC-3]	1008-03T	Developmental Psychology
27-11-2026 10:00 AM TO 01:00 PM	Psychology [MJC-4]	1008-04T	Introduction to Statistics
28-11-2026 10:00 AM TO 01:00 PM	History [MIC-3]	2004-03T	History of India: From Earliest times to 550 CE
30-11-2026 10:00 AM TO 01:00 PM	Hindi [MDC-3]	3010-03T	हिंदी साहित्य का इतिहास : आधुनिक काल
01-12-2026 10:00 AM TO 01:00 PM	Disaster Risk Management [AEC-3]	4001-03T	Disaster Risk Management
02-12-2026 10:00 AM TO 01:00 PM	Communication in Professional Life [SEC-3]	5004-03T	Communication in Professional Life

NOTE-1 : एडमिटकार्ड पर जो एग्जाम schedule डिस्प्ले हो रहा है वह अपना एग्जामिनेशन टाइम टेबल से मिला ले। किसी भी त्रुटि हो ने पर यूनिवर्सिटी जिम्मेदार नहीं होगी। अपने समय सारणी की जांच स्वयं करें।

NOTE-2 : Admit Card पर छात्र अपना उतर पुस्तिका नंबर अवश्य Note कर ले।

(Controller of Examinations)

MAGADH UNIVERSITY, BODH GAYA

Under Graduate (U.G.), SEM - III, SESSION : 2025-29

ADMIT CARD

Name of the Candidate : **VAISHNAVI KUMARI**	Father's Name : **RAMESH VISHWAKARMA**	Registration No. : **25104003942**
Exam Type : **Regular**	Degree **B.A.(Social Science)**	Form No. : **2529UG044616**
Roll No. : **25291040841**		
College : **[104] G.B.M. College, Gaya**		
Exam Centre : **[06] Gaya College, Gaya**		
प्रत्येक प्रश्न पत्र पर दिए गए पाँच अंको के प्रश्न पत्र कोड को छात्र अपने पुस्तिका पर आवश्य लिखे।		
Note : Admit Card पर छात्र अपनी उत्तर पुस्तिका नंबर आवश्य Note करें। **भविष्य में परीक्षाफल सम्बंधित किसी प्रकार की शिकायत उत्तर पुस्तिका नंबर से करना है।**		

Exam Date	Subject	Paper Code	Paper
26-11-2026 10:00 AM TO 01:00 PM	Psychology [MJC-3]	1008-03T	Developmental Psychology
27-11-2026 10:00 AM TO 01:00 PM	Psychology [MJC-4]	1008-04T	Introduction to Statistics
28-11-2026 10:00 AM TO 01:00 PM	Political Science [MIC-3]	2007-03T	Political Theory- Concepts and Debates
30-11-2026 10:00 AM TO 01:00 PM	Music [MDC-3]	3016-03T	Principles of Music, Indian Gharanas, Applied Theory
01-12-2026 10:00 AM TO 01:00 PM	Disaster Risk Management [AEC-3]	4001-03T	Disaster Risk Management
02-12-2026 10:00 AM TO 01:00 PM	Communication in Professional Life [SEC-3]	5004-03T	Communication in Professional Life

NOTE-1 : एडमिटकार्ड पर जो एग्जाम schedule डिस्प्ले हो रहा है वह अपना एग्जामिनेशन टाइम टेबल से मिला ले। किसी भी त्रुटि हो ने पर यूनिवर्सिटी जिम्मेदार नहीं होगी। अपने समय सारणी की जांच स्वयं करें।

NOTE-2 : Admit Card पर छात्र अपना उतर पुस्तिका नंबर अवश्य Note कर ले।

(Controller of Examinations)

MAGADH UNIVERSITY, BODH GAYA

Under Graduate (U.G.), SEM - III, SESSION : 2025-29

ADMIT CARD

Name of the Candidate : **NAZIYA PERWEEN**	Father's Name : **MD SABIR HUSSAIN**	Registration No. : **25104003945**
Exam Type : **Regular**	Degree **B.A.(Social Science)**	Form No. : **2529UG043969**
Roll No. : **25291040842**		
College : **[104] G.B.M. College, Gaya**		
Exam Centre : **[06] Gaya College, Gaya**		
प्रत्येक प्रश्न पत्र पर दिए गए पाँच अंको के प्रश्न पत्र कोड को छात्र अपने पुस्तिका पर आवश्य लिखे।		
Note : Admit Card पर छात्र अपनी उत्तर पुस्तिका नंबर आवश्य Note करें। **भविष्य में परीक्षाफल सम्बंधित किसी प्रकार की शिकायत उत्तर पुस्तिका नंबर से करना है।**		

Exam Date	Subject	Paper Code	Paper
26-11-2026 10:00 AM TO 01:00 PM	Psychology [MJC-3]	1008-03T	Developmental Psychology
27-11-2026 10:00 AM TO 01:00 PM	Psychology [MJC-4]	1008-04T	Introduction to Statistics
28-11-2026 10:00 AM TO 01:00 PM	History [MIC-3]	2004-03T	History of India: From Earliest times to 550 CE
30-11-2026 10:00 AM TO 01:00 PM	Philosophy [MDC-3]	3019-03T	Indian Philosophy
01-12-2026 10:00 AM TO 01:00 PM	Disaster Risk Management [AEC-3]	4001-03T	Disaster Risk Management
02-12-2026 10:00 AM TO 01:00 PM	Communication in Professional Life [SEC-3]	5004-03T	Communication in Professional Life

NOTE-1 : एडमिटकार्ड पर जो एग्जाम schedule डिस्प्ले हो रहा है वह अपना एग्जामिनेशन टाइम टेबल से मिला ले। किसी भी त्रुटि हो ने पर यूनिवर्सिटी जिम्मेदार नहीं होगी। अपने समय सारणी की जांच स्वयं करें।

NOTE-2 : Admit Card पर छात्र अपना उतर पुस्तिका नंबर अवश्य Note कर ले।

(Controller of Examinations)

MAGADH UNIVERSITY, BODH GAYA

Under Graduate (U.G.), SEM - III, SESSION : 2025-29

ADMIT CARD

Name of the Candidate : **NANDANI KUMARI**	Father's Name : **SHYAM PRASAD**	Registration No. : **25104003952**
Exam Type : **Regular**	Degree **B.A.(Social Science)**	Form No. : **2529UG038894**
Roll No. : **25291040843**		
College : **[104] G.B.M. College, Gaya**		
Exam Centre : **[06] Gaya College, Gaya**		
प्रत्येक प्रश्न पत्र पर दिए गए पाँच अंको के प्रश्न पत्र कोड को छात्र अपने पुस्तिका पर आवश्य लिखे।		
Note : Admit Card पर छात्र अपनी उत्तर पुस्तिका नंबर आवश्य Note करें। **भविष्य में परीक्षाफल सम्बंधित किसी प्रकार की शिकायत उत्तर पुस्तिका नंबर से करना है।**		

Exam Date	Subject	Paper Code	Paper
26-11-2026 10:00 AM TO 01:00 PM	Psychology [MJC-3]	1008-03T	Developmental Psychology
27-11-2026 10:00 AM TO 01:00 PM	Psychology [MJC-4]	1008-04T	Introduction to Statistics
28-11-2026 10:00 AM TO 01:00 PM	History [MIC-3]	2004-03T	History of India: From Earliest times to 550 CE
30-11-2026 10:00 AM TO 01:00 PM	Philosophy [MDC-3]	3019-03T	Indian Philosophy
01-12-2026 10:00 AM TO 01:00 PM	Disaster Risk Management [AEC-3]	4001-03T	Disaster Risk Management
02-12-2026 10:00 AM TO 01:00 PM	Communication in Professional Life [SEC-3]	5004-03T	Communication in Professional Life

NOTE-1 : एडमिटकार्ड पर जो एग्जाम schedule डिस्प्ले हो रहा है वह अपना एग्जामिनेशन टाइम टेबल से मिला ले। किसी भी त्रुटि हो ने पर यूनिवर्सिटी जिम्मेदार नहीं होगी। अपने समय सारणी की जांच स्वयं करें।

NOTE-2 : Admit Card पर छात्र अपना उतर पुस्तिका नंबर अवश्य Note कर ले।

(Controller of Examinations)

MAGADH UNIVERSITY, BODH GAYA

Under Graduate (U.G.), SEM - III, SESSION : 2025-29

ADMIT CARD

Name of the Candidate : **RAJANI KUMARI**	Father's Name : **RAJESH CHAUDHARY**	Registration No. : **25104003969**
Exam Type : **Regular**	Degree **B.A.(Social Science)**	Form No. : **2529UG034772**
Roll No. : **25291040844**		
College : **[104] G.B.M. College, Gaya**		
Exam Centre : **[06] Gaya College, Gaya**		
प्रत्येक प्रश्न पत्र पर दिए गए पाँच अंको के प्रश्न पत्र कोड को छात्र अपने पुस्तिका पर आवश्य लिखे।		
Note : Admit Card पर छात्र अपनी उत्तर पुस्तिका नंबर आवश्य Note करें। **भविष्य में परीक्षाफल सम्बंधित किसी प्रकार की शिकायत उत्तर पुस्तिका नंबर से करना है।**		

Exam Date	Subject	Paper Code	Paper
26-11-2026 10:00 AM TO 01:00 PM	Psychology [MJC-3]	1008-03T	Developmental Psychology
27-11-2026 10:00 AM TO 01:00 PM	Psychology [MJC-4]	1008-04T	Introduction to Statistics
28-11-2026 10:00 AM TO 01:00 PM	Political Science [MIC-3]	2007-03T	Political Theory- Concepts and Debates
30-11-2026 10:00 AM TO 01:00 PM	Philosophy [MDC-3]	3019-03T	Indian Philosophy
01-12-2026 10:00 AM TO 01:00 PM	Disaster Risk Management [AEC-3]	4001-03T	Disaster Risk Management
02-12-2026 10:00 AM TO 01:00 PM	Communication in Professional Life [SEC-3]	5004-03T	Communication in Professional Life

NOTE-1 : एडमिटकार्ड पर जो एग्जाम schedule डिस्प्ले हो रहा है वह अपना एग्जामिनेशन टाइम टेबल से मिला ले। किसी भी त्रुटि हो ने पर यूनिवर्सिटी जिम्मेदार नहीं होगी। अपने समय सारणी की जांच स्वयं करें।

NOTE-2 : Admit Card पर छात्र अपना उतर पुस्तिका नंबर अवश्य Note कर ले।

(Controller of Examinations)

MAGADH UNIVERSITY, BODH GAYA

Under Graduate (U.G.), SEM - III, SESSION : 2025-29

ADMIT CARD

Name of the Candidate : **KASTURI NANDA**	Father's Name : **VIJAY KUMAR**	Registration No. : **25104003974**
Exam Type : **Regular**	Degree **B.A.(Social Science)**	Form No. : **2529UG033134**
Roll No. : **25291040845**		
College : **[104] G.B.M. College, Gaya**		
Exam Centre : **[06] Gaya College, Gaya**		
प्रत्येक प्रश्न पत्र पर दिए गए पाँच अंको के प्रश्न पत्र कोड को छात्र अपने पुस्तिका पर आवश्य लिखे।		
Note : Admit Card पर छात्र अपनी उत्तर पुस्तिका नंबर आवश्य Note करें। **भविष्य में परीक्षाफल सम्बंधित किसी प्रकार की शिकायत उत्तर पुस्तिका नंबर से करना है।**		

Exam Date	Subject	Paper Code	Paper
26-11-2026 10:00 AM TO 01:00 PM	Psychology [MJC-3]	1008-03T	Developmental Psychology
27-11-2026 10:00 AM TO 01:00 PM	Psychology [MJC-4]	1008-04T	Introduction to Statistics
28-11-2026 10:00 AM TO 01:00 PM	History [MIC-3]	2004-03T	History of India: From Earliest times to 550 CE
30-11-2026 10:00 AM TO 01:00 PM	Philosophy [MDC-3]	3019-03T	Indian Philosophy
01-12-2026 10:00 AM TO 01:00 PM	Disaster Risk Management [AEC-3]	4001-03T	Disaster Risk Management
02-12-2026 10:00 AM TO 01:00 PM	Communication in Professional Life [SEC-3]	5004-03T	Communication in Professional Life

NOTE-1 : एडमिटकार्ड पर जो एग्जाम schedule डिस्प्ले हो रहा है वह अपना एग्जामिनेशन टाइम टेबल से मिला ले। किसी भी त्रुटि हो ने पर यूनिवर्सिटी जिम्मेदार नहीं होगी। अपने समय सारणी की जांच स्वयं करें।

NOTE-2 : Admit Card पर छात्र अपना उतर पुस्तिका नंबर अवश्य Note कर ले।

(Controller of Examinations)

MAGADH UNIVERSITY, BODH GAYA

Under Graduate (U.G.), SEM - III, SESSION : 2025-29

ADMIT CARD

Name of the Candidate : **SIMRAN KUMARI**	Father's Name : **GUDDU KUMAR**	Registration No. : **25104003980**
Exam Type : **Regular**	Degree **B.A.(Social Science)**	Form No. : **2529UG030359**
Roll No. : **25291040846**		
College : **[104] G.B.M. College, Gaya**		
Exam Centre : **[06] Gaya College, Gaya**		
प्रत्येक प्रश्न पत्र पर दिए गए पाँच अंको के प्रश्न पत्र कोड को छात्र अपने पुस्तिका पर आवश्य लिखे।		
Note : Admit Card पर छात्र अपनी उत्तर पुस्तिका नंबर आवश्य Note करें। **भविष्य में परीक्षाफल सम्बंधित किसी प्रकार की शिकायत उत्तर पुस्तिका नंबर से करना है।**		

Exam Date	Subject	Paper Code	Paper
26-11-2026 10:00 AM TO 01:00 PM	Psychology [MJC-3]	1008-03T	Developmental Psychology
27-11-2026 10:00 AM TO 01:00 PM	Psychology [MJC-4]	1008-04T	Introduction to Statistics
28-11-2026 10:00 AM TO 01:00 PM	Economics [MIC-3]	2002-03T	Introductory Macroeconomics
30-11-2026 10:00 AM TO 01:00 PM	English [MDC-3]	3029-03T	Business Communication
01-12-2026 10:00 AM TO 01:00 PM	Disaster Risk Management [AEC-3]	4001-03T	Disaster Risk Management
02-12-2026 10:00 AM TO 01:00 PM	Communication in Professional Life [SEC-3]	5004-03T	Communication in Professional Life

NOTE-1 : एडमिटकार्ड पर जो एग्जाम schedule डिस्प्ले हो रहा है वह अपना एग्जामिनेशन टाइम टेबल से मिला ले | किसी भी त्रुटि हो ने पर यूनिवर्सिटी जिम्मेदार नहीं होगी | अपने समय सारणी की जांच स्वयं करें |

NOTE-2 : Admit Card पर छात्र अपना उतर पुस्तिका नंबर अवश्य Note कर ले |

(Controller of Examinations)

MAGADH UNIVERSITY, BODH GAYA

Under Graduate (U.G.), SEM - III, SESSION : 2025-29

ADMIT CARD

Name of the Candidate : **CHANCHAL KUMARI**	Father's Name : **DILIP PRASAD YADAV**	Registration No. : **25104003993**
Exam Type : **Regular**	Degree **B.A.(Social Science)**	Form No. : **2529UG026601**
Roll No. : **25291040847**		
College : **[104] G.B.M. College, Gaya**		
Exam Centre : **[06] Gaya College, Gaya**		
प्रत्येक प्रश्न पत्र पर दिए गए पाँच अंको के प्रश्न पत्र कोड को छात्र अपने पुस्तिका पर आवश्य लिखे।		
Note : Admit Card पर छात्र अपनी उत्तर पुस्तिका नंबर आवश्य Note करें। **भविष्य में परीक्षाफल सम्बंधित किसी प्रकार की शिकायत उत्तर पुस्तिका नंबर से करना है।**		

Exam Date	Subject	Paper Code	Paper
26-11-2026 10:00 AM TO 01:00 PM	Psychology [MJC-3]	1008-03T	Developmental Psychology
27-11-2026 10:00 AM TO 01:00 PM	Psychology [MJC-4]	1008-04T	Introduction to Statistics
28-11-2026 10:00 AM TO 01:00 PM	Political Science [MIC-3]	2007-03T	Political Theory- Concepts and Debates
30-11-2026 10:00 AM TO 01:00 PM	English [MDC-3]	3029-03T	Business Communication
01-12-2026 10:00 AM TO 01:00 PM	Disaster Risk Management [AEC-3]	4001-03T	Disaster Risk Management
02-12-2026 10:00 AM TO 01:00 PM	Communication in Professional Life [SEC-3]	5004-03T	Communication in Professional Life

NOTE-1 : एडमिटकार्ड पर जो एग्जाम schedule डिस्प्ले हो रहा है वह अपना एग्जामिनेशन टाइम टेबल से मिला ले। किसी भी त्रुटि हो ने पर यूनिवर्सिटी जिम्मेदार नहीं होगी। अपने समय सारणी की जांच स्वयं करें।

NOTE-2 : Admit Card पर छात्र अपना उतर पुस्तिका नंबर अवश्य Note कर ले।



(Controller of Examinations)

MAGADH UNIVERSITY, BODH GAYA

Under Graduate (U.G.), SEM - III, SESSION : 2025-29

ADMIT CARD

Name of the Candidate : **GUDIYA KUMARI**	Father's Name : **NAGESHWAR PRASAD**	Registration No. : **25104003996**
Exam Type : **Regular**	Degree **B.A.(Social Science)**	Form No. : **2529UG025997**
Roll No. : **25291040848**		
College : **[104] G.B.M. College, Gaya**		
Exam Centre : **[06] Gaya College, Gaya**		
प्रत्येक प्रश्न पत्र पर दिए गए पाँच अंको के प्रश्न पत्र कोड को छात्र अपने पुस्तिका पर आवश्य लिखे।		
Note : Admit Card पर छात्र अपनी उत्तर पुस्तिका नंबर आवश्य Note करें। **भविष्य में परीक्षाफल सम्बंधित किसी प्रकार की शिकायत उत्तर पुस्तिका नंबर से करना है।**		

Exam Date	Subject	Paper Code	Paper
26-11-2026 10:00 AM TO 01:00 PM	Psychology [MJC-3]	1008-03T	Developmental Psychology
27-11-2026 10:00 AM TO 01:00 PM	Psychology [MJC-4]	1008-04T	Introduction to Statistics
28-11-2026 10:00 AM TO 01:00 PM	Home Science [MIC-3]	2005-03T	Resource Management Concepts and Contexts
30-11-2026 10:00 AM TO 01:00 PM	Philosophy [MDC-3]	3019-03T	Indian Philosophy
01-12-2026 10:00 AM TO 01:00 PM	Disaster Risk Management [AEC-3]	4001-03T	Disaster Risk Management
02-12-2026 10:00 AM TO 01:00 PM	Communication in Professional Life [SEC-3]	5004-03T	Communication in Professional Life

NOTE-1 : एडमिटकार्ड पर जो एग्जाम schedule डिस्प्ले हो रहा है वह अपना एग्जामिनेशन टाइम टेबल से मिला ले। किसी भी त्रुटि हो ने पर यूनिवर्सिटी जिम्मेदार नहीं होगी। अपने समय सारणी की जांच स्वयं करें।

NOTE-2 : Admit Card पर छात्र अपना उतर पुस्तिका नंबर अवश्य Note कर ले।

(Controller of Examinations)

MAGADH UNIVERSITY, BODH GAYA

Under Graduate (U.G.), SEM - III, SESSION : 2025-29

ADMIT CARD

Name of the Candidate : **SADHNA PRIYA**	Father's Name : **RAM NATH SAH**	Registration No. : **25104004022**
Exam Type : **Regular**	Degree **B.A.(Social Science)**	Form No. : **2529UG016610**
Roll No. : **25291040849**		
College : **[104] G.B.M. College, Gaya**		
Exam Centre : **[06] Gaya College, Gaya**		
प्रत्येक प्रश्न पत्र पर दिए गए पाँच अंको के प्रश्न पत्र कोड को छात्र अपने पुस्तिका पर आवश्य लिखे।		
Note : Admit Card पर छात्र अपनी उत्तर पुस्तिका नंबर आवश्य Note करें। **भविष्य में परीक्षाफल सम्बंधित किसी प्रकार की शिकायत उत्तर पुस्तिका नंबर से करना है।**		

Exam Date	Subject	Paper Code	Paper
26-11-2026 10:00 AM TO 01:00 PM	Psychology [MJC-3]	1008-03T	Developmental Psychology
27-11-2026 10:00 AM TO 01:00 PM	Psychology [MJC-4]	1008-04T	Introduction to Statistics
28-11-2026 10:00 AM TO 01:00 PM	History [MIC-3]	2004-03T	History of India: From Earliest times to 550 CE
30-11-2026 10:00 AM TO 01:00 PM	English [MDC-3]	3029-03T	Business Communication
01-12-2026 10:00 AM TO 01:00 PM	Disaster Risk Management [AEC-3]	4001-03T	Disaster Risk Management
02-12-2026 10:00 AM TO 01:00 PM	Communication in Professional Life [SEC-3]	5004-03T	Communication in Professional Life

NOTE-1 : एडमिटकार्ड पर जो एग्जाम schedule डिस्प्ले हो रहा है वह अपना एग्जामिनेशन टाइम टेबल से मिला ले। किसी भी त्रुटि हो ने पर यूनिवर्सिटी जिम्मेदार नहीं होगी। अपने समय सारणी की जांच स्वयं करें।

NOTE-2 : Admit Card पर छात्र अपना उतर पुस्तिका नंबर अवश्य Note कर ले।

(Controller of Examinations)

MAGADH UNIVERSITY, BODH GAYA

Under Graduate (U.G.), SEM - III, SESSION : 2025-29

ADMIT CARD

Name of the Candidate : **ARCHANA PRIYA**	Father's Name : **RAMNATH SHAH**	Registration No. : **25104004026**
Exam Type : **Regular**	Degree **B.A.(Social Science)**	Form No. : **2529UG015498**
Roll No. : **25291040850**		
College : **[104] G.B.M. College, Gaya**		
Exam Centre : **[06] Gaya College, Gaya**		
प्रत्येक प्रश्न पत्र पर दिए गए पाँच अंको के प्रश्न पत्र कोड को छात्र अपने पुस्तिका पर आवश्य लिखे।		
Note : Admit Card पर छात्र अपनी उत्तर पुस्तिका नंबर आवश्य Note करें। **भविष्य में परीक्षाफल सम्बंधित किसी प्रकार की शिकायत उत्तर पुस्तिका नंबर से करना है।**		

Exam Date	Subject	Paper Code	Paper
26-11-2026 10:00 AM TO 01:00 PM	Psychology [MJC-3]	1008-03T	Developmental Psychology
27-11-2026 10:00 AM TO 01:00 PM	Psychology [MJC-4]	1008-04T	Introduction to Statistics
28-11-2026 10:00 AM TO 01:00 PM	History [MIC-3]	2004-03T	History of India: From Earliest times to 550 CE
30-11-2026 10:00 AM TO 01:00 PM	English [MDC-3]	3029-03T	Business Communication
01-12-2026 10:00 AM TO 01:00 PM	Disaster Risk Management [AEC-3]	4001-03T	Disaster Risk Management
02-12-2026 10:00 AM TO 01:00 PM	Communication in Professional Life [SEC-3]	5004-03T	Communication in Professional Life

NOTE-1 : एडमिटकार्ड पर जो एग्जाम schedule डिस्प्ले हो रहा है वह अपना एग्जामिनेशन टाइम टेबल से मिला ले। किसी भी त्रुटि हो ने पर यूनिवर्सिटी जिम्मेदार नहीं होगी। अपने समय सारणी की जांच स्वयं करें।

NOTE-2 : Admit Card पर छात्र अपना उतर पुस्तिका नंबर अवश्य Note कर ले।

(Controller of Examinations)

MAGADH UNIVERSITY, BODH GAYA

Under Graduate (U.G.), SEM - III, SESSION : 2025-29

ADMIT CARD

Name of the Candidate : **KARISHMA NIDHI**	Father's Name : **KARUNA NIDHI**	Registration No. : **25104004040**
Exam Type : **Regular**	Degree **B.A.(Social Science)**	Form No. : **2529UG010551**
Roll No. : **25291040851**		
College : **[104] G.B.M. College, Gaya**		
Exam Centre : **[06] Gaya College, Gaya**		
प्रत्येक प्रश्न पत्र पर दिए गए पाँच अंको के प्रश्न पत्र कोड को छात्र अपने पुस्तिका पर आवश्य लिखे।		
Note : Admit Card पर छात्र अपनी उत्तर पुस्तिका नंबर आवश्य Note करें। **भविष्य में परीक्षाफल सम्बंधित किसी प्रकार की शिकायत उत्तर पुस्तिका नंबर से करना है।**		

Exam Date	Subject	Paper Code	Paper
26-11-2026 10:00 AM TO 01:00 PM	Psychology [MJC-3]	1008-03T	Developmental Psychology
27-11-2026 10:00 AM TO 01:00 PM	Psychology [MJC-4]	1008-04T	Introduction to Statistics
28-11-2026 10:00 AM TO 01:00 PM	Political Science [MIC-3]	2007-03T	Political Theory- Concepts and Debates
30-11-2026 10:00 AM TO 01:00 PM	English [MDC-3]	3029-03T	Business Communication
01-12-2026 10:00 AM TO 01:00 PM	Disaster Risk Management [AEC-3]	4001-03T	Disaster Risk Management
02-12-2026 10:00 AM TO 01:00 PM	Communication in Professional Life [SEC-3]	5004-03T	Communication in Professional Life

NOTE-1 : एडमिटकार्ड पर जो एग्जाम schedule डिस्प्ले हो रहा है वह अपना एग्जामिनेशन टाइम टेबल से मिला ले। किसी भी त्रुटि हो ने पर यूनिवर्सिटी जिम्मेदार नहीं होगी। अपने समय सारणी की जांच स्वयं करें।

NOTE-2 : Admit Card पर छात्र अपना उतर पुस्तिका नंबर अवश्य Note कर ले।

(Controller of Examinations)

MAGADH UNIVERSITY, BODH GAYA

Under Graduate (U.G.), SEM - III, SESSION : 2025-29

ADMIT CARD

Name of the Candidate : **SHITAL KUMARI VERMA**	Father's Name : **UPENDRA KUMAR GUPTA**	Registration No. : **25104004053**
Exam Type : **Regular**	Degree **B.A.(Social Science)**	Form No. : **2529UG006858**
Roll No. : **25291040852**		
College : **[104] G.B.M. College, Gaya**		
Exam Centre : **[06] Gaya College, Gaya**		
प्रत्येक प्रश्न पत्र पर दिए गए पाँच अंको के प्रश्न पत्र कोड को छात्र अपने पुस्तिका पर आवश्य लिखे।		
Note : Admit Card पर छात्र अपनी उत्तर पुस्तिका नंबर आवश्य Note करें। **भविष्य में परीक्षाफल सम्बंधित किसी प्रकार की शिकायत उत्तर पुस्तिका नंबर से करना है।**		

Exam Date	Subject	Paper Code	Paper
26-11-2026 10:00 AM TO 01:00 PM	Psychology [MJC-3]	1008-03T	Developmental Psychology
27-11-2026 10:00 AM TO 01:00 PM	Psychology [MJC-4]	1008-04T	Introduction to Statistics
28-11-2026 10:00 AM TO 01:00 PM	Political Science [MIC-3]	2007-03T	Political Theory- Concepts and Debates
30-11-2026 10:00 AM TO 01:00 PM	Philosophy [MDC-3]	3019-03T	Indian Philosophy
01-12-2026 10:00 AM TO 01:00 PM	Disaster Risk Management [AEC-3]	4001-03T	Disaster Risk Management
02-12-2026 10:00 AM TO 01:00 PM	Communication in Professional Life [SEC-3]	5004-03T	Communication in Professional Life

NOTE-1 : एडमिटकार्ड पर जो एग्जाम schedule डिस्प्ले हो रहा है वह अपना एग्जामिनेशन टाइम टेबल से मिला ले। किसी भी त्रुटि हो ने पर यूनिवर्सिटी जिम्मेदार नहीं होगी। अपने समय सारणी की जांच स्वयं करें।

NOTE-2 : Admit Card पर छात्र अपना उतर पुस्तिका नंबर अवश्य Note कर ले।



(Controller of Examinations)

MAGADH UNIVERSITY, BODH GAYA

Under Graduate (U.G.), SEM - III, SESSION : 2025-29

ADMIT CARD

Name of the Candidate : **SANIYA KUMARI**	Father's Name : **SATENDER PASWAN**	Registration No. : **25104004073**
Exam Type : **Regular**	Degree **B.A.(Social Science)**	Form No. : **2529UG000215**
Roll No. : **25291040853**		
College : **[104] G.B.M. College, Gaya**		
Exam Centre : **[06] Gaya College, Gaya**		
प्रत्येक प्रश्न पत्र पर दिए गए पाँच अंको के प्रश्न पत्र कोड को छात्र अपने पुस्तिका पर आवश्य लिखे।		
Note : Admit Card पर छात्र अपनी उत्तर पुस्तिका नंबर आवश्य Note करें। **भविष्य में परीक्षाफल सम्बंधित किसी प्रकार की शिकायत उत्तर पुस्तिका नंबर से करना है।**		

Exam Date	Subject	Paper Code	Paper
26-11-2026 10:00 AM TO 01:00 PM	Psychology [MJC-3]	1008-03T	Developmental Psychology
27-11-2026 10:00 AM TO 01:00 PM	Psychology [MJC-4]	1008-04T	Introduction to Statistics
28-11-2026 10:00 AM TO 01:00 PM	Home Science [MIC-3]	2005-03T	Resource Management Concepts and Contexts
30-11-2026 10:00 AM TO 01:00 PM	Philosophy [MDC-3]	3019-03T	Indian Philosophy
01-12-2026 10:00 AM TO 01:00 PM	Disaster Risk Management [AEC-3]	4001-03T	Disaster Risk Management
02-12-2026 10:00 AM TO 01:00 PM	Communication in Professional Life [SEC-3]	5004-03T	Communication in Professional Life

NOTE-1 : एडमिटकार्ड पर जो एग्जाम schedule डिस्प्ले हो रहा है वह अपना एग्जामिनेशन टाइम टेबल से मिला ले। किसी भी त्रुटि हो ने पर यूनिवर्सिटी जिम्मेदार नहीं होगी। अपने समय सारणी की जांच स्वयं करें।

NOTE-2 : Admit Card पर छात्र अपना उतर पुस्तिका नंबर अवश्य Note कर ले।

(Controller of Examinations)

MAGADH UNIVERSITY, BODH GAYA

Under Graduate (U.G.), SEM - III, SESSION : 2025-29

ADMIT CARD

Name of the Candidate : **MANSHI KUMARI**	Father's Name : **SANJAY KUMAR**	Registration No. : **25104004089**
Exam Type : **Regular**	Degree **B.A.(Social Science)**	Form No. : **2529UG047871**
Roll No. : **25291040855**		
College : **[104] G.B.M. College, Gaya**		
Exam Centre : **[06] Gaya College, Gaya**		
प्रत्येक प्रश्न पत्र पर दिए गए पाँच अंको के प्रश्न पत्र कोड को छात्र अपने पुस्तिका पर आवश्य लिखे।		
Note : Admit Card पर छात्र अपनी उत्तर पुस्तिका नंबर आवश्य Note करें। **भविष्य में परीक्षाफल सम्बंधित किसी प्रकार की शिकायत उत्तर पुस्तिका नंबर से करना है।**		

Exam Date	Subject	Paper Code	Paper
26-11-2026 10:00 AM TO 01:00 PM	Psychology [MJC-3]	1008-03T	Developmental Psychology
27-11-2026 10:00 AM TO 01:00 PM	Psychology [MJC-4]	1008-04T	Introduction to Statistics
28-11-2026 10:00 AM TO 01:00 PM	History [MIC-3]	2004-03T	History of India: From Earliest times to 550 CE
30-11-2026 10:00 AM TO 01:00 PM	Philosophy [MDC-3]	3019-03T	Indian Philosophy
01-12-2026 10:00 AM TO 01:00 PM	Disaster Risk Management [AEC-3]	4001-03T	Disaster Risk Management
02-12-2026 10:00 AM TO 01:00 PM	Communication in Professional Life [SEC-3]	5004-03T	Communication in Professional Life

NOTE-1 : एडमिटकार्ड पर जो एग्जाम schedule डिस्प्ले हो रहा है वह अपना एग्जामिनेशन टाइम टेबल से मिला ले। किसी भी त्रुटि हो ने पर यूनिवर्सिटी जिम्मेदार नहीं होगी। अपने समय सारणी की जांच स्वयं करें।

NOTE-2 : Admit Card पर छात्र अपना उतर पुस्तिका नंबर अवश्य Note कर ले।

(Controller of Examinations)

MAGADH UNIVERSITY, BODH GAYA

Under Graduate (U.G.), SEM - III, SESSION : 2025-29

ADMIT CARD

Name of the Candidate : **PRIYANKA KUMARI**	Father's Name : **SHYAM KISHOR RAVIDAS**	Registration No. : **25104004093**
Exam Type : **Regular**	Degree **B.A.(Social Science)**	Form No. : **2529UG104181**
Roll No. : **25291040856**		
College : **[104] G.B.M. College, Gaya**		
Exam Centre : **[06] Gaya College, Gaya**		
प्रत्येक प्रश्न पत्र पर दिए गए पाँच अंको के प्रश्न पत्र कोड को छात्र अपने पुस्तिका पर आवश्य लिखे।		
Note : Admit Card पर छात्र अपनी उत्तर पुस्तिका नंबर आवश्य Note करें। **भविष्य में परीक्षाफल सम्बंधित किसी प्रकार की शिकायत उत्तर पुस्तिका नंबर से करना है।**		

Exam Date	Subject	Paper Code	Paper
26-11-2026 10:00 AM TO 01:00 PM	Psychology [MJC-3]	1008-03T	Developmental Psychology
27-11-2026 10:00 AM TO 01:00 PM	Psychology [MJC-4]	1008-04T	Introduction to Statistics
28-11-2026 10:00 AM TO 01:00 PM	History [MIC-3]	2004-03T	History of India: From Earliest times to 550 CE
30-11-2026 10:00 AM TO 01:00 PM	English [MDC-3]	3029-03T	Business Communication
01-12-2026 10:00 AM TO 01:00 PM	Disaster Risk Management [AEC-3]	4001-03T	Disaster Risk Management
02-12-2026 10:00 AM TO 01:00 PM	Communication in Professional Life [SEC-3]	5004-03T	Communication in Professional Life

NOTE-1 : एडमिटकार्ड पर जो एग्जाम schedule डिस्प्ले हो रहा है वह अपना एग्जामिनेशन टाइम टेबल से मिला ले। किसी भी त्रुटि हो ने पर यूनिवर्सिटी जिम्मेदार नहीं होगी। अपने समय सारणी की जांच स्वयं करें।

NOTE-2 : Admit Card पर छात्र अपना उतर पुस्तिका नंबर अवश्य Note कर ले।

(Controller of Examinations)

MAGADH UNIVERSITY, BODH GAYA

Under Graduate (U.G.), SEM - III, SESSION : 2025-29

ADMIT CARD

Name of the Candidate : **SUSHMITA MUSKAN**	Father's Name : **SUJIT KUMAR VISHWAKARMA**	Registration No. : **25104004170**
Exam Type : **Regular**	Degree **B.A.(Social Science)**	Form No. : **2529UG105469**
Roll No. : **25291040857**		
College : **[104] G.B.M. College, Gaya**		
Exam Centre : **[06] Gaya College, Gaya**		
प्रत्येक प्रश्न पत्र पर दिए गए पाँच अंको के प्रश्न पत्र कोड को छात्र अपने पुस्तिका पर आवश्य लिखे।		
Note : Admit Card पर छात्र अपनी उत्तर पुस्तिका नंबर आवश्य Note करें। **भविष्य में परीक्षाफल सम्बंधित किसी प्रकार की शिकायत उत्तर पुस्तिका नंबर से करना है।**		

Exam Date	Subject	Paper Code	Paper
26-11-2026 10:00 AM TO 01:00 PM	Psychology [MJC-3]	1008-03T	Developmental Psychology
27-11-2026 10:00 AM TO 01:00 PM	Psychology [MJC-4]	1008-04T	Introduction to Statistics
28-11-2026 10:00 AM TO 01:00 PM	Political Science [MIC-3]	2007-03T	Political Theory- Concepts and Debates
30-11-2026 10:00 AM TO 01:00 PM	Philosophy [MDC-3]	3019-03T	Indian Philosophy
01-12-2026 10:00 AM TO 01:00 PM	Disaster Risk Management [AEC-3]	4001-03T	Disaster Risk Management
02-12-2026 10:00 AM TO 01:00 PM	Communication in Professional Life [SEC-3]	5004-03T	Communication in Professional Life

NOTE-1 : एडमिटकार्ड पर जो एग्जाम schedule डिस्प्ले हो रहा है वह अपना एग्जामिनेशन टाइम टेबल से मिला ले। किसी भी त्रुटि हो ने पर यूनिवर्सिटी जिम्मेदार नहीं होगी। अपने समय सारणी की जांच स्वयं करें।

NOTE-2 : Admit Card पर छात्र अपना उतर पुस्तिका नंबर अवश्य Note कर ले।

(Controller of Examinations)

MAGADH UNIVERSITY, BODH GAYA

Under Graduate (U.G.), SEM - III, SESSION : 2025-29

ADMIT CARD

Name of the Candidate : **RIYA KUMARI**	Father's Name : **VINAY RAUT**	Registration No. : **25104004171**
Exam Type : **Regular**	Degree **B.A.(Social Science)**	Form No. : **2529UG050865**
Roll No. : **25291040858**		
College : **[104] G.B.M. College, Gaya**		
Exam Centre : **[06] Gaya College, Gaya**		
प्रत्येक प्रश्न पत्र पर दिए गए पाँच अंको के प्रश्न पत्र कोड को छात्र अपने पुस्तिका पर आवश्य लिखे।		
Note : Admit Card पर छात्र अपनी उत्तर पुस्तिका नंबर आवश्य Note करें। **भविष्य में परीक्षाफल सम्बंधित किसी प्रकार की शिकायत उत्तर पुस्तिका नंबर से करना है।**		

Exam Date	Subject	Paper Code	Paper
26-11-2026 10:00 AM TO 01:00 PM	Psychology [MJC-3]	1008-03T	Developmental Psychology
27-11-2026 10:00 AM TO 01:00 PM	Psychology [MJC-4]	1008-04T	Introduction to Statistics
28-11-2026 10:00 AM TO 01:00 PM	History [MIC-3]	2004-03T	History of India: From Earliest times to 550 CE
30-11-2026 10:00 AM TO 01:00 PM	Philosophy [MDC-3]	3019-03T	Indian Philosophy
01-12-2026 10:00 AM TO 01:00 PM	Disaster Risk Management [AEC-3]	4001-03T	Disaster Risk Management
02-12-2026 10:00 AM TO 01:00 PM	Communication in Professional Life [SEC-3]	5004-03T	Communication in Professional Life

NOTE-1 : एडमिटकार्ड पर जो एग्जाम schedule डिस्प्ले हो रहा है वह अपना एग्जामिनेशन टाइम टेबल से मिला ले। किसी भी त्रुटि हो ने पर यूनिवर्सिटी जिम्मेदार नहीं होगी। अपने समय सारणी की जांच स्वयं करें।

NOTE-2 : Admit Card पर छात्र अपना उतर पुस्तिका नंबर अवश्य Note कर ले।

(Controller of Examinations)

MAGADH UNIVERSITY, BODH GAYA

Under Graduate (U.G.), SEM - III, SESSION : 2025-29

ADMIT CARD

Name of the Candidate : **MARIYA KHATUN**	Father's Name : **JAMSHED KHAN**	Registration No. : **25104004172**
Exam Type : **Regular**	Degree **B.A.(Social Science)**	Form No. : **2529UG030726**
Roll No. : **25291040859**		
College : **[104] G.B.M. College, Gaya**		
Exam Centre : **[06] Gaya College, Gaya**		
प्रत्येक प्रश्न पत्र पर दिए गए पाँच अंको के प्रश्न पत्र कोड को छात्र अपने पुस्तिका पर आवश्य लिखे।		
Note : Admit Card पर छात्र अपनी उत्तर पुस्तिका नंबर आवश्य Note करें। **भविष्य में परीक्षाफल सम्बंधित किसी प्रकार की शिकायत उत्तर पुस्तिका नंबर से करना है।**		

Exam Date	Subject	Paper Code	Paper
26-11-2026 10:00 AM TO 01:00 PM	Psychology [MJC-3]	1008-03T	Developmental Psychology
27-11-2026 10:00 AM TO 01:00 PM	Psychology [MJC-4]	1008-04T	Introduction to Statistics
28-11-2026 10:00 AM TO 01:00 PM	History [MIC-3]	2004-03T	History of India: From Earliest times to 550 CE
30-11-2026 10:00 AM TO 01:00 PM	Philosophy [MDC-3]	3019-03T	Indian Philosophy
01-12-2026 10:00 AM TO 01:00 PM	Disaster Risk Management [AEC-3]	4001-03T	Disaster Risk Management
02-12-2026 10:00 AM TO 01:00 PM	Communication in Professional Life [SEC-3]	5004-03T	Communication in Professional Life

NOTE-1 : एडमिटकार्ड पर जो एग्जाम schedule डिस्प्ले हो रहा है वह अपना एग्जामिनेशन टाइम टेबल से मिला ले। किसी भी त्रुटि हो ने पर यूनिवर्सिटी जिम्मेदार नहीं होगी। अपने समय सारणी की जांच स्वयं करें।

NOTE-2 : Admit Card पर छात्र अपना उतर पुस्तिका नंबर अवश्य Note कर ले।

(Controller of Examinations)

MAGADH UNIVERSITY, BODH GAYA

Under Graduate (U.G.), SEM - III, SESSION : 2025-29

ADMIT CARD

Name of the Candidate : **ASHIA KHATOON**	Father's Name : **MOHAMMAD FAHIM**	Registration No. : **25104004173**
Exam Type : **Regular**	Degree **B.A.(Social Science)**	Form No. : **2529UG081729**
Roll No. : **25291040860**		
College : **[104] G.B.M. College, Gaya**		
Exam Centre : **[06] Gaya College, Gaya**		
प्रत्येक प्रश्न पत्र पर दिए गए पाँच अंको के प्रश्न पत्र कोड को छात्र अपने पुस्तिका पर आवश्य लिखे।		
Note : Admit Card पर छात्र अपनी उत्तर पुस्तिका नंबर आवश्य Note करें। **भविष्य में परीक्षाफल सम्बंधित किसी प्रकार की शिकायत उत्तर पुस्तिका नंबर से करना है।**		

Exam Date	Subject	Paper Code	Paper
26-11-2026 10:00 AM TO 01:00 PM	Psychology [MJC-3]	1008-03T	Developmental Psychology
27-11-2026 10:00 AM TO 01:00 PM	Psychology [MJC-4]	1008-04T	Introduction to Statistics
28-11-2026 10:00 AM TO 01:00 PM	History [MIC-3]	2004-03T	History of India: From Earliest times to 550 CE
30-11-2026 10:00 AM TO 01:00 PM	English [MDC-3]	3029-03T	Business Communication
01-12-2026 10:00 AM TO 01:00 PM	Disaster Risk Management [AEC-3]	4001-03T	Disaster Risk Management
02-12-2026 10:00 AM TO 01:00 PM	Communication in Professional Life [SEC-3]	5004-03T	Communication in Professional Life

NOTE-1 : एडमिटकार्ड पर जो एग्जाम schedule डिस्प्ले हो रहा है वह अपना एग्जामिनेशन टाइम टेबल से मिला ले। किसी भी त्रुटि हो ने पर यूनिवर्सिटी जिम्मेदार नहीं होगी। अपने समय सारणी की जांच स्वयं करें।

NOTE-2 : Admit Card पर छात्र अपना उतर पुस्तिका नंबर अवश्य Note कर ले।

(Controller of Examinations)

MAGADH UNIVERSITY, BODH GAYA

Under Graduate (U.G.), SEM - III, SESSION : 2025-29

ADMIT CARD

Name of the Candidate : **NILAM KUMARI**	Father's Name : **RAMBILASH PASWAN**	Registration No. : **25104004174**
Exam Type : **Regular**	Degree **B.A.(Social Science)**	Form No. : **2529UG035591**
Roll No. : **25291040861**		
College : **[104] G.B.M. College, Gaya**		
Exam Centre : **[06] Gaya College, Gaya**		
प्रत्येक प्रश्न पत्र पर दिए गए पाँच अंको के प्रश्न पत्र कोड को छात्र अपने पुस्तिका पर आवश्य लिखे।		
Note : Admit Card पर छात्र अपनी उत्तर पुस्तिका नंबर आवश्य Note करें। **भविष्य में परीक्षाफल सम्बंधित किसी प्रकार की शिकायत उत्तर पुस्तिका नंबर से करना है।**		

Exam Date	Subject	Paper Code	Paper
26-11-2026 10:00 AM TO 01:00 PM	Psychology [MJC-3]	1008-03T	Developmental Psychology
27-11-2026 10:00 AM TO 01:00 PM	Psychology [MJC-4]	1008-04T	Introduction to Statistics
28-11-2026 10:00 AM TO 01:00 PM	History [MIC-3]	2004-03T	History of India: From Earliest times to 550 CE
30-11-2026 10:00 AM TO 01:00 PM	Philosophy [MDC-3]	3019-03T	Indian Philosophy
01-12-2026 10:00 AM TO 01:00 PM	Disaster Risk Management [AEC-3]	4001-03T	Disaster Risk Management
02-12-2026 10:00 AM TO 01:00 PM	Communication in Professional Life [SEC-3]	5004-03T	Communication in Professional Life

NOTE-1 : एडमिटकार्ड पर जो एग्जाम schedule डिस्प्ले हो रहा है वह अपना एग्जामिनेशन टाइम टेबल से मिला ले। किसी भी त्रुटि हो ने पर यूनिवर्सिटी जिम्मेदार नहीं होगी। अपने समय सारणी की जांच स्वयं करें।

NOTE-2 : Admit Card पर छात्र अपना उतर पुस्तिका नंबर अवश्य Note कर ले।

(Controller of Examinations)

MAGADH UNIVERSITY, BODH GAYA

Under Graduate (U.G.), SEM - III, SESSION : 2025-29

ADMIT CARD

Name of the Candidate : **PRIYA KUMARI**	Father's Name : **PRAMOD PRASAD**	Registration No. : **25104004175**
Exam Type : **Regular**	Degree **B.A.(Social Science)**	Form No. : **2529UG064216**
Roll No. : **25291040862**		
College : **[104] G.B.M. College, Gaya**		
Exam Centre : **[06] Gaya College, Gaya**		
प्रत्येक प्रश्न पत्र पर दिए गए पाँच अंको के प्रश्न पत्र कोड को छात्र अपने पुस्तिका पर आवश्य लिखे।		
Note : Admit Card पर छात्र अपनी उत्तर पुस्तिका नंबर आवश्य Note करें। **भविष्य में परीक्षाफल सम्बंधित किसी प्रकार की शिकायत उत्तर पुस्तिका नंबर से करना है।**		

Exam Date	Subject	Paper Code	Paper
26-11-2026 10:00 AM TO 01:00 PM	Psychology [MJC-3]	1008-03T	Developmental Psychology
27-11-2026 10:00 AM TO 01:00 PM	Psychology [MJC-4]	1008-04T	Introduction to Statistics
28-11-2026 10:00 AM TO 01:00 PM	History [MIC-3]	2004-03T	History of India: From Earliest times to 550 CE
30-11-2026 10:00 AM TO 01:00 PM	Philosophy [MDC-3]	3019-03T	Indian Philosophy
01-12-2026 10:00 AM TO 01:00 PM	Disaster Risk Management [AEC-3]	4001-03T	Disaster Risk Management
02-12-2026 10:00 AM TO 01:00 PM	Communication in Professional Life [SEC-3]	5004-03T	Communication in Professional Life

NOTE-1 : एडमिटकार्ड पर जो एग्जाम schedule डिस्प्ले हो रहा है वह अपना एग्जामिनेशन टाइम टेबल से मिला ले। किसी भी त्रुटि हो ने पर यूनिवर्सिटी जिम्मेदार नहीं होगी। अपने समय सारणी की जांच स्वयं करें।

NOTE-2 : Admit Card पर छात्र अपना उतर पुस्तिका नंबर अवश्य Note कर ले।

(Controller of Examinations)

MAGADH UNIVERSITY, BODH GAYA

Under Graduate (U.G.), SEM - III, SESSION : 2025-29

ADMIT CARD

Name of the Candidate : **JINNAT PRAVEEN**	Father's Name : **MOHAMMAD SAMIM**	Registration No. : **25104004176**
Exam Type : **Regular**	Degree **B.A.(Social Science)**	Form No. : **2529UG082152**
Roll No. : **25291040863**		
College : **[104] G.B.M. College, Gaya**		
Exam Centre : **[06] Gaya College, Gaya**		
प्रत्येक प्रश्न पत्र पर दिए गए पाँच अंको के प्रश्न पत्र कोड को छात्र अपने पुस्तिका पर आवश्य लिखे।		
Note : Admit Card पर छात्र अपनी उत्तर पुस्तिका नंबर आवश्य Note करें। **भविष्य में परीक्षाफल सम्बंधित किसी प्रकार की शिकायत उत्तर पुस्तिका नंबर से करना है।**		

Exam Date	Subject	Paper Code	Paper
26-11-2026 10:00 AM TO 01:00 PM	Psychology [MJC-3]	1008-03T	Developmental Psychology
27-11-2026 10:00 AM TO 01:00 PM	Psychology [MJC-4]	1008-04T	Introduction to Statistics
28-11-2026 10:00 AM TO 01:00 PM	History [MIC-3]	2004-03T	History of India: From Earliest times to 550 CE
30-11-2026 10:00 AM TO 01:00 PM	English [MDC-3]	3029-03T	Business Communication
01-12-2026 10:00 AM TO 01:00 PM	Disaster Risk Management [AEC-3]	4001-03T	Disaster Risk Management
02-12-2026 10:00 AM TO 01:00 PM	Communication in Professional Life [SEC-3]	5004-03T	Communication in Professional Life

NOTE-1 : एडमिटकार्ड पर जो एग्जाम schedule डिस्प्ले हो रहा है वह अपना एग्जामिनेशन टाइम टेबल से मिला ले। किसी भी त्रुटि हो ने पर यूनिवर्सिटी जिम्मेदार नहीं होगी। अपने समय सारणी की जांच स्वयं करें।

NOTE-2 : Admit Card पर छात्र अपना उतर पुस्तिका नंबर अवश्य Note कर ले।

(Controller of Examinations)

MAGADH UNIVERSITY, BODH GAYA

Under Graduate (U.G.), SEM - III, SESSION : 2025-29

ADMIT CARD

Name of the Candidate : **ANANYA KUMARI**	Father's Name : **UMESH PRASAD SONI**	Registration No. : **25104004177**
Exam Type : **Regular**	Degree **B.A.(Social Science)**	Form No. : **2529UG083626**

Roll No. :
25291040864

College :
[104] G.B.M. College, Gaya

Exam Centre :
[06] Gaya College, Gaya



Ananya kumari

प्रत्येक प्रश्न पत्र पर दिए गए पाँच अंको के प्रश्न पत्र कोड को छात्र अपने पुस्तिका पर आवश्य लिखे |

Note : Admit Card पर छात्र अपनी उत्तर पुस्तिका नंबर आवश्य Note करें|
भविष्य में परीक्षाफल सम्बंधित किसी प्रकार की शिकायत उत्तर पुस्तिका नंबर से करना है|

Exam Date	Subject	Paper Code	Paper
26-11-2026 10:00 AM TO 01:00 PM	Psychology [MJC-3]	1008-03T	Developmental Psychology
27-11-2026 10:00 AM TO 01:00 PM	Psychology [MJC-4]	1008-04T	Introduction to Statistics
28-11-2026 10:00 AM TO 01:00 PM	History [MIC-3]	2004-03T	History of India: From Earliest times to 550 CE
30-11-2026 10:00 AM TO 01:00 PM	Philosophy [MDC-3]	3019-03T	Indian Philosophy
01-12-2026 10:00 AM TO 01:00 PM	Disaster Risk Management [AEC-3]	4001-03T	Disaster Risk Management
02-12-2026 10:00 AM TO 01:00 PM	Communication in Professional Life [SEC-3]	5004-03T	Communication in Professional Life

NOTE-1 : एडमिटकार्ड पर जो एग्जाम schedule डिस्प्ले हो रहा है वह अपना एग्जामिनेशन टाइम टेबल से मिला ले | किसी भी त्रुटि हो ने पर यूनिवर्सिटी जिम्मेदार नहीं होगी | अपने समय सारणी की जांच स्वयं करें |

NOTE-2 : Admit Card पर छात्र अपना उतर पुस्तिका नंबर अवश्य Note कर ले |

(Controller of Examinations)

MAGADH UNIVERSITY, BODH GAYA

Under Graduate (U.G.), SEM - III, SESSION : 2025-29

ADMIT CARD

Name of the Candidate : **PRIYANKA KUMARI**	Father's Name : **DEVANAND PRASAD**	Registration No. : **25104004178**
Exam Type : **Regular**	Degree **B.A.(Social Science)**	Form No. : **2529UG098440**
Roll No. : **25291040865**		
College : **[104] G.B.M. College, Gaya**		
Exam Centre : **[06] Gaya College, Gaya**		
प्रत्येक प्रश्न पत्र पर दिए गए पाँच अंको के प्रश्न पत्र कोड को छात्र अपने पुस्तिका पर आवश्य लिखे।		
Note : Admit Card पर छात्र अपनी उत्तर पुस्तिका नंबर आवश्य Note करें। **भविष्य में परीक्षाफल सम्बंधित किसी प्रकार की शिकायत उत्तर पुस्तिका नंबर से करना है।**		

Exam Date	Subject	Paper Code	Paper
26-11-2026 10:00 AM TO 01:00 PM	Psychology [MJC-3]	1008-03T	Developmental Psychology
27-11-2026 10:00 AM TO 01:00 PM	Psychology [MJC-4]	1008-04T	Introduction to Statistics
28-11-2026 10:00 AM TO 01:00 PM	History [MIC-3]	2004-03T	History of India: From Earliest times to 550 CE
30-11-2026 10:00 AM TO 01:00 PM	Philosophy [MDC-3]	3019-03T	Indian Philosophy
01-12-2026 10:00 AM TO 01:00 PM	Disaster Risk Management [AEC-3]	4001-03T	Disaster Risk Management
02-12-2026 10:00 AM TO 01:00 PM	Communication in Professional Life [SEC-3]	5004-03T	Communication in Professional Life

NOTE-1 : एडमिटकार्ड पर जो एग्जाम schedule डिस्प्ले हो रहा है वह अपना एग्जामिनेशन टाइम टेबल से मिला ले। किसी भी त्रुटि हो ने पर यूनिवर्सिटी जिम्मेदार नहीं होगी। अपने समय सारणी की जांच स्वयं करें।

NOTE-2 : Admit Card पर छात्र अपना उतर पुस्तिका नंबर अवश्य Note कर ले।

(Controller of Examinations)

MAGADH UNIVERSITY, BODH GAYA

Under Graduate (U.G.), SEM - III, SESSION : 2025-29

ADMIT CARD

Name of the Candidate : **MUSKAN KUMARI**	Father's Name : **SANDEEP TIWARI**	Registration No. : **25104004179**
Exam Type : **Regular**	Degree **B.A.(Social Science)**	Form No. : **2529UG073748**
Roll No. : **25291040866**		
College : **[104] G.B.M. College, Gaya**		
Exam Centre : **[06] Gaya College, Gaya**		
प्रत्येक प्रश्न पत्र पर दिए गए पाँच अंको के प्रश्न पत्र कोड को छात्र अपने पुस्तिका पर आवश्य लिखे।		
Note : Admit Card पर छात्र अपनी उत्तर पुस्तिका नंबर आवश्य Note करें। **भविष्य में परीक्षाफल सम्बंधित किसी प्रकार की शिकायत उत्तर पुस्तिका नंबर से करना है।**		

Exam Date	Subject	Paper Code	Paper
26-11-2026 10:00 AM TO 01:00 PM	Psychology [MJC-3]	1008-03T	Developmental Psychology
27-11-2026 10:00 AM TO 01:00 PM	Psychology [MJC-4]	1008-04T	Introduction to Statistics
28-11-2026 10:00 AM TO 01:00 PM	Home Science [MIC-3]	2005-03T	Resource Management Concepts and Contexts
30-11-2026 10:00 AM TO 01:00 PM	Philosophy [MDC-3]	3019-03T	Indian Philosophy
01-12-2026 10:00 AM TO 01:00 PM	Disaster Risk Management [AEC-3]	4001-03T	Disaster Risk Management
02-12-2026 10:00 AM TO 01:00 PM	Communication in Professional Life [SEC-3]	5004-03T	Communication in Professional Life

NOTE-1 : एडमिटकार्ड पर जो एग्जाम schedule डिस्प्ले हो रहा है वह अपना एग्जामिनेशन टाइम टेबल से मिला ले। किसी भी त्रुटि हो ने पर यूनिवर्सिटी जिम्मेदार नहीं होगी। अपने समय सारणी की जांच स्वयं करें।

NOTE-2 : Admit Card पर छात्र अपना उतर पुस्तिका नंबर अवश्य Note कर ले।

(Controller of Examinations)

MAGADH UNIVERSITY, BODH GAYA

Under Graduate (U.G.), SEM - III, SESSION : 2025-29

ADMIT CARD

Name of the Candidate : **RIYA KUMARI**	Father's Name : **BINOD PRASAD GUPTA**	Registration No. : **25104004180**
Exam Type : **Regular**	Degree **B.A.(Social Science)**	Form No. : **2529UG037040**
Roll No. : **25291040867**		
College : **[104] G.B.M. College, Gaya**		
Exam Centre : **[06] Gaya College, Gaya**		
प्रत्येक प्रश्न पत्र पर दिए गए पाँच अंको के प्रश्न पत्र कोड को छात्र अपने पुस्तिका पर आवश्य लिखे।		
Note : Admit Card पर छात्र अपनी उत्तर पुस्तिका नंबर आवश्य Note करें। **भविष्य में परीक्षाफल सम्बंधित किसी प्रकार की शिकायत उत्तर पुस्तिका नंबर से करना है।**		

Exam Date	Subject	Paper Code	Paper
26-11-2026 10:00 AM TO 01:00 PM	Psychology [MJC-3]	1008-03T	Developmental Psychology
27-11-2026 10:00 AM TO 01:00 PM	Psychology [MJC-4]	1008-04T	Introduction to Statistics
28-11-2026 10:00 AM TO 01:00 PM	Home Science [MIC-3]	2005-03T	Resource Management Concepts and Contexts
30-11-2026 10:00 AM TO 01:00 PM	Philosophy [MDC-3]	3019-03T	Indian Philosophy
01-12-2026 10:00 AM TO 01:00 PM	Disaster Risk Management [AEC-3]	4001-03T	Disaster Risk Management
02-12-2026 10:00 AM TO 01:00 PM	Communication in Professional Life [SEC-3]	5004-03T	Communication in Professional Life

NOTE-1 : एडमिटकार्ड पर जो एग्जाम schedule डिस्प्ले हो रहा है वह अपना एग्जामिनेशन टाइम टेबल से मिला ले। किसी भी त्रुटि हो ने पर यूनिवर्सिटी जिम्मेदार नहीं होगी। अपने समय सारणी की जांच स्वयं करें।

NOTE-2 : Admit Card पर छात्र अपना उतर पुस्तिका नंबर अवश्य Note कर ले।

(Controller of Examinations)

MAGADH UNIVERSITY, BODH GAYA

Under Graduate (U.G.), SEM - III, SESSION : 2025-29

ADMIT CARD

Name of the Candidate : **RITIKA YADAV**	Father's Name : **RAMOTAR PRASAD**	Registration No. : **25104004181**
Exam Type : **Regular**	Degree **B.A.(Social Science)**	Form No. : **2529UG001535**
Roll No. : **25291040868**		
College : **[104] G.B.M. College, Gaya**		
Exam Centre : **[06] Gaya College, Gaya**		
प्रत्येक प्रश्न पत्र पर दिए गए पाँच अंको के प्रश्न पत्र कोड को छात्र अपने पुस्तिका पर आवश्य लिखे।		
Note : Admit Card पर छात्र अपनी उत्तर पुस्तिका नंबर आवश्य Note करें। **भविष्य में परीक्षाफल सम्बंधित किसी प्रकार की शिकायत उत्तर पुस्तिका नंबर से करना है।**		

Exam Date	Subject	Paper Code	Paper
26-11-2026 10:00 AM TO 01:00 PM	Psychology [MJC-3]	1008-03T	Developmental Psychology
27-11-2026 10:00 AM TO 01:00 PM	Psychology [MJC-4]	1008-04T	Introduction to Statistics
28-11-2026 10:00 AM TO 01:00 PM	Political Science [MIC-3]	2007-03T	Political Theory- Concepts and Debates
30-11-2026 10:00 AM TO 01:00 PM	Philosophy [MDC-3]	3019-03T	Indian Philosophy
01-12-2026 10:00 AM TO 01:00 PM	Disaster Risk Management [AEC-3]	4001-03T	Disaster Risk Management
02-12-2026 10:00 AM TO 01:00 PM	Communication in Professional Life [SEC-3]	5004-03T	Communication in Professional Life

NOTE-1 : एडमिटकार्ड पर जो एग्जाम schedule डिस्प्ले हो रहा है वह अपना एग्जामिनेशन टाइम टेबल से मिला ले। किसी भी त्रुटि हो ने पर यूनिवर्सिटी जिम्मेदार नहीं होगी। अपने समय सारणी की जांच स्वयं करें।

NOTE-2 : Admit Card पर छात्र अपना उतर पुस्तिका नंबर अवश्य Note कर ले।

(Controller of Examinations)

MAGADH UNIVERSITY, BODH GAYA

Under Graduate (U.G.), SEM - III, SESSION : 2025-29

ADMIT CARD

Name of the Candidate : **RAKHI KUMARI**	Father's Name : **RAMRATAN PASWAN**	Registration No. : **25104004182**
Exam Type : **Regular**	Degree **B.A.(Social Science)**	Form No. : **2529UG007812**
Roll No. : **25291040869**		
College : **[104] G.B.M. College, Gaya**		
Exam Centre : **[06] Gaya College, Gaya**		
प्रत्येक प्रश्न पत्र पर दिए गए पाँच अंको के प्रश्न पत्र कोड को छात्र अपने पुस्तिका पर आवश्य लिखे।		
Note : Admit Card पर छात्र अपनी उत्तर पुस्तिका नंबर आवश्य Note करें। **भविष्य में परीक्षाफल सम्बंधित किसी प्रकार की शिकायत उत्तर पुस्तिका नंबर से करना है।**		

Exam Date	Subject	Paper Code	Paper
26-11-2026 10:00 AM TO 01:00 PM	Psychology [MJC-3]	1008-03T	Developmental Psychology
27-11-2026 10:00 AM TO 01:00 PM	Psychology [MJC-4]	1008-04T	Introduction to Statistics
28-11-2026 10:00 AM TO 01:00 PM	Economics [MIC-3]	2002-03T	Introductory Macroeconomics
30-11-2026 10:00 AM TO 01:00 PM	Philosophy [MDC-3]	3019-03T	Indian Philosophy
01-12-2026 10:00 AM TO 01:00 PM	Disaster Risk Management [AEC-3]	4001-03T	Disaster Risk Management
02-12-2026 10:00 AM TO 01:00 PM	Communication in Professional Life [SEC-3]	5004-03T	Communication in Professional Life

NOTE-1 : एडमिटकार्ड पर जो एग्जाम schedule डिस्प्ले हो रहा है वह अपना एग्जामिनेशन टाइम टेबल से मिला ले। किसी भी त्रुटि हो ने पर यूनिवर्सिटी जिम्मेदार नहीं होगी। अपने समय सारणी की जांच स्वयं करें।

NOTE-2 : Admit Card पर छात्र अपना उतर पुस्तिका नंबर अवश्य Note कर ले।

(Controller of Examinations)

MAGADH UNIVERSITY, BODH GAYA

Under Graduate (U.G.), SEM - III, SESSION : 2025-29

ADMIT CARD

Name of the Candidate : **RIYA RANJAN**	Father's Name : **RAJU RANJAN**	Registration No. : **25104004183**
Exam Type : **Regular**	Degree **B.A.(Social Science)**	Form No. : **2529UG030403**
Roll No. : **25291040870**		
College : **[104] G.B.M. College, Gaya**		
Exam Centre : **[06] Gaya College, Gaya**		
प्रत्येक प्रश्न पत्र पर दिए गए पाँच अंको के प्रश्न पत्र कोड को छात्र अपने पुस्तिका पर आवश्य लिखे।		
Note : Admit Card पर छात्र अपनी उत्तर पुस्तिका नंबर आवश्य Note करें। **भविष्य में परीक्षाफल सम्बंधित किसी प्रकार की शिकायत उत्तर पुस्तिका नंबर से करना है।**		

Exam Date	Subject	Paper Code	Paper
26-11-2026 10:00 AM TO 01:00 PM	Psychology [MJC-3]	1008-03T	Developmental Psychology
27-11-2026 10:00 AM TO 01:00 PM	Psychology [MJC-4]	1008-04T	Introduction to Statistics
28-11-2026 10:00 AM TO 01:00 PM	History [MIC-3]	2004-03T	History of India: From Earliest times to 550 CE
30-11-2026 10:00 AM TO 01:00 PM	Philosophy [MDC-3]	3019-03T	Indian Philosophy
01-12-2026 10:00 AM TO 01:00 PM	Disaster Risk Management [AEC-3]	4001-03T	Disaster Risk Management
02-12-2026 10:00 AM TO 01:00 PM	Communication in Professional Life [SEC-3]	5004-03T	Communication in Professional Life

NOTE-1 : एडमिटकार्ड पर जो एग्जाम schedule डिस्प्ले हो रहा है वह अपना एग्जामिनेशन टाइम टेबल से मिला ले। किसी भी त्रुटि हो ने पर यूनिवर्सिटी जिम्मेदार नहीं होगी। अपने समय सारणी की जांच स्वयं करें।

NOTE-2 : Admit Card पर छात्र अपना उतर पुस्तिका नंबर अवश्य Note कर ले।

(Controller of Examinations)

MAGADH UNIVERSITY, BODH GAYA

Under Graduate (U.G.), SEM - III, SESSION : 2025-29

ADMIT CARD

Name of the Candidate : **MUNNI KUMARI**	Father's Name : **RAJESH YADAV**	Registration No. : **25104004184**
Exam Type : **Regular**	Degree **B.A.(Social Science)**	Form No. : **2529UG017919**
Roll No. : **25291040871**		
College : **[104] G.B.M. College, Gaya**		
Exam Centre : **[06] Gaya College, Gaya**		
प्रत्येक प्रश्न पत्र पर दिए गए पाँच अंको के प्रश्न पत्र कोड को छात्र अपने पुस्तिका पर आवश्य लिखे।		
Note : Admit Card पर छात्र अपनी उत्तर पुस्तिका नंबर आवश्य Note करें। **भविष्य में परीक्षाफल सम्बंधित किसी प्रकार की शिकायत उत्तर पुस्तिका नंबर से करना है।**		

Exam Date	Subject	Paper Code	Paper
26-11-2026 10:00 AM TO 01:00 PM	Psychology [MJC-3]	1008-03T	Developmental Psychology
27-11-2026 10:00 AM TO 01:00 PM	Psychology [MJC-4]	1008-04T	Introduction to Statistics
28-11-2026 10:00 AM TO 01:00 PM	History [MIC-3]	2004-03T	History of India: From Earliest times to 550 CE
30-11-2026 10:00 AM TO 01:00 PM	English [MDC-3]	3029-03T	Business Communication
01-12-2026 10:00 AM TO 01:00 PM	Disaster Risk Management [AEC-3]	4001-03T	Disaster Risk Management
02-12-2026 10:00 AM TO 01:00 PM	Communication in Professional Life [SEC-3]	5004-03T	Communication in Professional Life

NOTE-1 : एडमिटकार्ड पर जो एग्जाम schedule डिस्प्ले हो रहा है वह अपना एग्जामिनेशन टाइम टेबल से मिला ले। किसी भी त्रुटि हो ने पर यूनिवर्सिटी जिम्मेदार नहीं होगी। अपने समय सारणी की जांच स्वयं करें।

NOTE-2 : Admit Card पर छात्र अपना उतर पुस्तिका नंबर अवश्य Note कर ले।

(Controller of Examinations)

MAGADH UNIVERSITY, BODH GAYA

Under Graduate (U.G.), SEM - III, SESSION : 2025-29

ADMIT CARD

Name of the Candidate : **AFREEN KHATOON**	Father's Name : **MD IDRISH**	Registration No. : **25104004194**
Exam Type : **Regular**	Degree **B.A.(Social Science)**	Form No. : **2529UG082283**
Roll No. : **25291040872**		
College : **[104] G.B.M. College, Gaya**		
Exam Centre : **[06] Gaya College, Gaya**		
प्रत्येक प्रश्न पत्र पर दिए गए पाँच अंको के प्रश्न पत्र कोड को छात्र अपने पुस्तिका पर आवश्य लिखे।		
Note : Admit Card पर छात्र अपनी उत्तर पुस्तिका नंबर आवश्य Note करें। **भविष्य में परीक्षाफल सम्बंधित किसी प्रकार की शिकायत उत्तर पुस्तिका नंबर से करना है।**		

Exam Date	Subject	Paper Code	Paper
26-11-2026 10:00 AM TO 01:00 PM	Psychology [MJC-3]	1008-03T	Developmental Psychology
27-11-2026 10:00 AM TO 01:00 PM	Psychology [MJC-4]	1008-04T	Introduction to Statistics
28-11-2026 10:00 AM TO 01:00 PM	History [MIC-3]	2004-03T	History of India: From Earliest times to 550 CE
30-11-2026 10:00 AM TO 01:00 PM	English [MDC-3]	3029-03T	Business Communication
01-12-2026 10:00 AM TO 01:00 PM	Disaster Risk Management [AEC-3]	4001-03T	Disaster Risk Management
02-12-2026 10:00 AM TO 01:00 PM	Communication in Professional Life [SEC-3]	5004-03T	Communication in Professional Life

NOTE-1 : एडमिटकार्ड पर जो एग्जाम schedule डिस्प्ले हो रहा है वह अपना एग्जामिनेशन टाइम टेबल से मिला ले। किसी भी त्रुटि हो ने पर यूनिवर्सिटी जिम्मेदार नहीं होगी। अपने समय सारणी की जांच स्वयं करें।

NOTE-2 : Admit Card पर छात्र अपना उतर पुस्तिका नंबर अवश्य Note कर ले।

(Controller of Examinations)

MAGADH UNIVERSITY, BODH GAYA

Under Graduate (U.G.), SEM - III, SESSION : 2025-29

ADMIT CARD

Name of the Candidate : **PRITA TIWARI**	Father's Name : **ANOJ TIWARI**	Registration No. : **25104004195**
Exam Type : **Regular**	Degree **B.A.(Social Science)**	Form No. : **2529UG037649**
Roll No. : **25291040873**		
College : **[104] G.B.M. College, Gaya**		
Exam Centre : **[06] Gaya College, Gaya**		
प्रत्येक प्रश्न पत्र पर दिए गए पाँच अंको के प्रश्न पत्र कोड को छात्र अपने पुस्तिका पर आवश्य लिखे।		
Note : Admit Card पर छात्र अपनी उत्तर पुस्तिका नंबर आवश्य Note करें। **भविष्य में परीक्षाफल सम्बंधित किसी प्रकार की शिकायत उत्तर पुस्तिका नंबर से करना है।**		

Exam Date	Subject	Paper Code	Paper
26-11-2026 10:00 AM TO 01:00 PM	Psychology [MJC-3]	1008-03T	Developmental Psychology
27-11-2026 10:00 AM TO 01:00 PM	Psychology [MJC-4]	1008-04T	Introduction to Statistics
28-11-2026 10:00 AM TO 01:00 PM	History [MIC-3]	2004-03T	History of India: From Earliest times to 550 CE
30-11-2026 10:00 AM TO 01:00 PM	Philosophy [MDC-3]	3019-03T	Indian Philosophy
01-12-2026 10:00 AM TO 01:00 PM	Disaster Risk Management [AEC-3]	4001-03T	Disaster Risk Management
02-12-2026 10:00 AM TO 01:00 PM	Communication in Professional Life [SEC-3]	5004-03T	Communication in Professional Life

NOTE-1 : एडमिटकार्ड पर जो एग्जाम schedule डिस्प्ले हो रहा है वह अपना एग्जामिनेशन टाइम टेबल से मिला ले। किसी भी त्रुटि हो ने पर यूनिवर्सिटी जिम्मेदार नहीं होगी। अपने समय सारणी की जांच स्वयं करें।

NOTE-2 : Admit Card पर छात्र अपना उतर पुस्तिका नंबर अवश्य Note कर ले।

(Controller of Examinations)

MAGADH UNIVERSITY, BODH GAYA

Under Graduate (U.G.), SEM - III, SESSION : 2025-29

ADMIT CARD

Name of the Candidate : **SHIVANI KUMARI**	Father's Name : **UMESH GOSWAMI**	Registration No. : **25104004196**
Exam Type : **Regular**	Degree **B.A.(Social Science)**	Form No. : **2529UG036705**
Roll No. : **25291040874**		
College : **[104] G.B.M. College, Gaya**		
Exam Centre : **[06] Gaya College, Gaya**		
प्रत्येक प्रश्न पत्र पर दिए गए पाँच अंको के प्रश्न पत्र कोड को छात्र अपने पुस्तिका पर आवश्य लिखे।		
Note : Admit Card पर छात्र अपनी उत्तर पुस्तिका नंबर आवश्य Note करें। **भविष्य में परीक्षाफल सम्बंधित किसी प्रकार की शिकायत उत्तर पुस्तिका नंबर से करना है।**		

Exam Date	Subject	Paper Code	Paper
26-11-2026 10:00 AM TO 01:00 PM	Psychology [MJC-3]	1008-03T	Developmental Psychology
27-11-2026 10:00 AM TO 01:00 PM	Psychology [MJC-4]	1008-04T	Introduction to Statistics
28-11-2026 10:00 AM TO 01:00 PM	Economics [MIC-3]	2002-03T	Introductory Macroeconomics
30-11-2026 10:00 AM TO 01:00 PM	Philosophy [MDC-3]	3019-03T	Indian Philosophy
01-12-2026 10:00 AM TO 01:00 PM	Disaster Risk Management [AEC-3]	4001-03T	Disaster Risk Management
02-12-2026 10:00 AM TO 01:00 PM	Communication in Professional Life [SEC-3]	5004-03T	Communication in Professional Life

NOTE-1 : एडमिटकार्ड पर जो एग्जाम schedule डिस्प्ले हो रहा है वह अपना एग्जामिनेशन टाइम टेबल से मिला ले। किसी भी त्रुटि हो ने पर यूनिवर्सिटी जिम्मेदार नहीं होगी। अपने समय सारणी की जांच स्वयं करें।

NOTE-2 : Admit Card पर छात्र अपना उतर पुस्तिका नंबर अवश्य Note कर ले।

(Controller of Examinations)

MAGADH UNIVERSITY, BODH GAYA

Under Graduate (U.G.), SEM - III, SESSION : 2025-29

ADMIT CARD

Name of the Candidate : **SAPNA KUMARI**	Father's Name : **SANJAY YADAV**	Registration No. : **25104004200**
Exam Type : **Regular**	Degree **B.A.(Social Science)**	Form No. : **2529UG055145**
Roll No. : **25291040875**		
College : **[104] G.B.M. College, Gaya**		
Exam Centre : **[06] Gaya College, Gaya**		
प्रत्येक प्रश्न पत्र पर दिए गए पाँच अंको के प्रश्न पत्र कोड को छात्र अपने पुस्तिका पर आवश्य लिखे।		
Note : Admit Card पर छात्र अपनी उत्तर पुस्तिका नंबर आवश्य Note करें। **भविष्य में परीक्षाफल सम्बंधित किसी प्रकार की शिकायत उत्तर पुस्तिका नंबर से करना है।**		

Exam Date	Subject	Paper Code	Paper
26-11-2026 10:00 AM TO 01:00 PM	Psychology [MJC-3]	1008-03T	Developmental Psychology
27-11-2026 10:00 AM TO 01:00 PM	Psychology [MJC-4]	1008-04T	Introduction to Statistics
28-11-2026 10:00 AM TO 01:00 PM	Political Science [MIC-3]	2007-03T	Political Theory- Concepts and Debates
30-11-2026 10:00 AM TO 01:00 PM	Philosophy [MDC-3]	3019-03T	Indian Philosophy
01-12-2026 10:00 AM TO 01:00 PM	Disaster Risk Management [AEC-3]	4001-03T	Disaster Risk Management
02-12-2026 10:00 AM TO 01:00 PM	Communication in Professional Life [SEC-3]	5004-03T	Communication in Professional Life

NOTE-1 : एडमिटकार्ड पर जो एग्जाम schedule डिस्प्ले हो रहा है वह अपना एग्जामिनेशन टाइम टेबल से मिला ले। किसी भी त्रुटि हो ने पर यूनिवर्सिटी जिम्मेदार नहीं होगी। अपने समय सारणी की जांच स्वयं करें।

NOTE-2 : Admit Card पर छात्र अपना उतर पुस्तिका नंबर अवश्य Note कर ले।

(Controller of Examinations)

MAGADH UNIVERSITY, BODH GAYA

Under Graduate (U.G.), SEM - III, SESSION : 2025-29

ADMIT CARD

Name of the Candidate : **SUJATA KUMARI**	Father's Name : **MADAN MALAKAR**	Registration No. : **25104004202**
Exam Type : **Regular**	Degree **B.A.(Social Science)**	Form No. : **2529UG036775**
Roll No. : **25291040876**		
College : **[104] G.B.M. College, Gaya**		
Exam Centre : **[06] Gaya College, Gaya**		
प्रत्येक प्रश्न पत्र पर दिए गए पाँच अंको के प्रश्न पत्र कोड को छात्र अपने पुस्तिका पर आवश्य लिखे।		
Note : Admit Card पर छात्र अपनी उत्तर पुस्तिका नंबर आवश्य Note करें। **भविष्य में परीक्षाफल सम्बंधित किसी प्रकार की शिकायत उत्तर पुस्तिका नंबर से करना है।**		

Exam Date	Subject	Paper Code	Paper
26-11-2026 10:00 AM TO 01:00 PM	Psychology [MJC-3]	1008-03T	Developmental Psychology
27-11-2026 10:00 AM TO 01:00 PM	Psychology [MJC-4]	1008-04T	Introduction to Statistics
28-11-2026 10:00 AM TO 01:00 PM	History [MIC-3]	2004-03T	History of India: From Earliest times to 550 CE
30-11-2026 10:00 AM TO 01:00 PM	Philosophy [MDC-3]	3019-03T	Indian Philosophy
01-12-2026 10:00 AM TO 01:00 PM	Disaster Risk Management [AEC-3]	4001-03T	Disaster Risk Management
02-12-2026 10:00 AM TO 01:00 PM	Communication in Professional Life [SEC-3]	5004-03T	Communication in Professional Life

NOTE-1 : एडमिटकार्ड पर जो एग्जाम schedule डिस्प्ले हो रहा है वह अपना एग्जामिनेशन टाइम टेबल से मिला ले। किसी भी त्रुटि हो ने पर यूनिवर्सिटी जिम्मेदार नहीं होगी। अपने समय सारणी की जांच स्वयं करें।

NOTE-2 : Admit Card पर छात्र अपना उतर पुस्तिका नंबर अवश्य Note कर ले।

(Controller of Examinations)

MAGADH UNIVERSITY, BODH GAYA

Under Graduate (U.G.), SEM - III, SESSION : 2025-29

ADMIT CARD

Name of the Candidate : **SONI KUMARI**	Father's Name : **AJAY BHARTI**	Registration No. : **25104004205**
Exam Type : **Regular**	Degree **B.A.(Social Science)**	Form No. : **2529UG052738**
Roll No. : **25291040877**		
College : **[104] G.B.M. College, Gaya**		
Exam Centre : **[06] Gaya College, Gaya**		
प्रत्येक प्रश्न पत्र पर दिए गए पाँच अंको के प्रश्न पत्र कोड को छात्र अपने पुस्तिका पर आवश्य लिखे।		
Note : Admit Card पर छात्र अपनी उत्तर पुस्तिका नंबर आवश्य Note करें। **भविष्य में परीक्षाफल सम्बंधित किसी प्रकार की शिकायत उत्तर पुस्तिका नंबर से करना है।**		

Exam Date	Subject	Paper Code	Paper
26-11-2026 10:00 AM TO 01:00 PM	Psychology [MJC-3]	1008-03T	Developmental Psychology
27-11-2026 10:00 AM TO 01:00 PM	Psychology [MJC-4]	1008-04T	Introduction to Statistics
28-11-2026 10:00 AM TO 01:00 PM	History [MIC-3]	2004-03T	History of India: From Earliest times to 550 CE
30-11-2026 10:00 AM TO 01:00 PM	Philosophy [MDC-3]	3019-03T	Indian Philosophy
01-12-2026 10:00 AM TO 01:00 PM	Disaster Risk Management [AEC-3]	4001-03T	Disaster Risk Management
02-12-2026 10:00 AM TO 01:00 PM	Communication in Professional Life [SEC-3]	5004-03T	Communication in Professional Life

NOTE-1 : एडमिटकार्ड पर जो एग्जाम schedule डिस्प्ले हो रहा है वह अपना एग्जामिनेशन टाइम टेबल से मिला ले। किसी भी त्रुटि हो ने पर यूनिवर्सिटी जिम्मेदार नहीं होगी। अपने समय सारणी की जांच स्वयं करें।

NOTE-2 : Admit Card पर छात्र अपना उतर पुस्तिका नंबर अवश्य Note कर ले।

(Controller of Examinations)

MAGADH UNIVERSITY, BODH GAYA

Under Graduate (U.G.), SEM - III, SESSION : 2025-29

ADMIT CARD

Name of the Candidate : **ANKITA KUMARI**	Father's Name : **NAND KISHOR PRASAD**	Registration No. : **25104004207**
Exam Type : **Regular**	Degree **B.A.(Social Science)**	Form No. : **2529UG088014**
Roll No. : **25291040878**		
College : **[104] G.B.M. College, Gaya**		
Exam Centre : **[06] Gaya College, Gaya**		
प्रत्येक प्रश्न पत्र पर दिए गए पाँच अंको के प्रश्न पत्र कोड को छात्र अपने पुस्तिका पर आवश्य लिखे।		
Note : Admit Card पर छात्र अपनी उत्तर पुस्तिका नंबर आवश्य Note करें। **भविष्य में परीक्षाफल सम्बंधित किसी प्रकार की शिकायत उत्तर पुस्तिका नंबर से करना है।**		

Exam Date	Subject	Paper Code	Paper
26-11-2026 10:00 AM TO 01:00 PM	Psychology [MJC-3]	1008-03T	Developmental Psychology
27-11-2026 10:00 AM TO 01:00 PM	Psychology [MJC-4]	1008-04T	Introduction to Statistics
28-11-2026 10:00 AM TO 01:00 PM	History [MIC-3]	2004-03T	History of India: From Earliest times to 550 CE
30-11-2026 10:00 AM TO 01:00 PM	Philosophy [MDC-3]	3019-03T	Indian Philosophy
01-12-2026 10:00 AM TO 01:00 PM	Disaster Risk Management [AEC-3]	4001-03T	Disaster Risk Management
02-12-2026 10:00 AM TO 01:00 PM	Communication in Professional Life [SEC-3]	5004-03T	Communication in Professional Life

NOTE-1 : एडमिटकार्ड पर जो एग्जाम schedule डिस्प्ले हो रहा है वह अपना एग्जामिनेशन टाइम टेबल से मिला ले। किसी भी त्रुटि हो ने पर यूनिवर्सिटी जिम्मेदार नहीं होगी। अपने समय सारणी की जांच स्वयं करें।

NOTE-2 : Admit Card पर छात्र अपना उतर पुस्तिका नंबर अवश्य Note कर ले।

(Controller of Examinations)

MAGADH UNIVERSITY, BODH GAYA

Under Graduate (U.G.), SEM - III, SESSION : 2025-29

ADMIT CARD

Name of the Candidate : **TANU KUMARI**	Father's Name : **SURESH VISHWAKARMA**	Registration No. : **25104004209**
Exam Type : **Regular**	Degree **B.A.(Social Science)**	Form No. : **2529UG039775**
Roll No. : **25291040879**		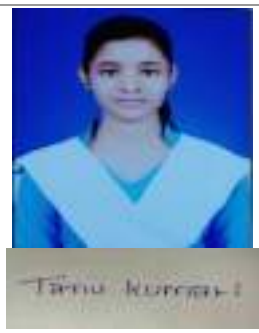
College : **[104] G.B.M. College, Gaya**		
Exam Centre : **[06] Gaya College, Gaya**		
प्रत्येक प्रश्न पत्र पर दिए गए पाँच अंको के प्रश्न पत्र कोड को छात्र अपने पुस्तिका पर आवश्य लिखे।		
Note : Admit Card पर छात्र अपनी उत्तर पुस्तिका नंबर आवश्य Note करें। **भविष्य में परीक्षाफल सम्बंधित किसी प्रकार की शिकायत उत्तर पुस्तिका नंबर से करना है।**		

Exam Date	Subject	Paper Code	Paper
26-11-2026 10:00 AM TO 01:00 PM	Psychology [MJC-3]	1008-03T	Developmental Psychology
27-11-2026 10:00 AM TO 01:00 PM	Psychology [MJC-4]	1008-04T	Introduction to Statistics
28-11-2026 10:00 AM TO 01:00 PM	History [MIC-3]	2004-03T	History of India: From Earliest times to 550 CE
30-11-2026 10:00 AM TO 01:00 PM	Philosophy [MDC-3]	3019-03T	Indian Philosophy
01-12-2026 10:00 AM TO 01:00 PM	Disaster Risk Management [AEC-3]	4001-03T	Disaster Risk Management
02-12-2026 10:00 AM TO 01:00 PM	Communication in Professional Life [SEC-3]	5004-03T	Communication in Professional Life

NOTE-1 : एडमिटकार्ड पर जो एग्जाम schedule डिस्प्ले हो रहा है वह अपना एग्जामिनेशन टाइम टेबल से मिला ले। किसी भी त्रुटि हो ने पर यूनिवर्सिटी जिम्मेदार नहीं होगी। अपने समय सारणी की जांच स्वयं करें।

NOTE-2 : Admit Card पर छात्र अपना उतर पुस्तिका नंबर अवश्य Note कर ले।

(Controller of Examinations)

MAGADH UNIVERSITY, BODH GAYA

Under Graduate (U.G.), SEM - III, SESSION : 2025-29

ADMIT CARD

Name of the Candidate : **VANDNA BHARTI**	Father's Name : **SANJAY KUMAR**	Registration No. : **25104004210**
Exam Type : **Regular**	Degree **B.A.(Social Science)**	Form No. : **2529UG055690**
Roll No. : **25291040880**		
College : **[104] G.B.M. College, Gaya**		
Exam Centre : **[06] Gaya College, Gaya**		
प्रत्येक प्रश्न पत्र पर दिए गए पाँच अंको के प्रश्न पत्र कोड को छात्र अपने पुस्तिका पर आवश्य लिखे।		
Note : Admit Card पर छात्र अपनी उत्तर पुस्तिका नंबर आवश्य Note करें। **भविष्य में परीक्षाफल सम्बंधित किसी प्रकार की शिकायत उत्तर पुस्तिका नंबर से करना है।**		

Exam Date	Subject	Paper Code	Paper
26-11-2026 10:00 AM TO 01:00 PM	Psychology [MJC-3]	1008-03T	Developmental Psychology
27-11-2026 10:00 AM TO 01:00 PM	Psychology [MJC-4]	1008-04T	Introduction to Statistics
28-11-2026 10:00 AM TO 01:00 PM	History [MIC-3]	2004-03T	History of India: From Earliest times to 550 CE
30-11-2026 10:00 AM TO 01:00 PM	Philosophy [MDC-3]	3019-03T	Indian Philosophy
01-12-2026 10:00 AM TO 01:00 PM	Disaster Risk Management [AEC-3]	4001-03T	Disaster Risk Management
02-12-2026 10:00 AM TO 01:00 PM	Communication in Professional Life [SEC-3]	5004-03T	Communication in Professional Life

NOTE-1 : एडमिटकार्ड पर जो एग्जाम schedule डिस्प्ले हो रहा है वह अपना एग्जामिनेशन टाइम टेबल से मिला ले। किसी भी त्रुटि हो ने पर यूनिवर्सिटी जिम्मेदार नहीं होगी। अपने समय सारणी की जांच स्वयं करें।

NOTE-2 : Admit Card पर छात्र अपना उतर पुस्तिका नंबर अवश्य Note कर ले।

(Controller of Examinations)

MAGADH UNIVERSITY, BODH GAYA

Under Graduate (U.G.), SEM - III, SESSION : 2025-29

ADMIT CARD

Name of the Candidate : **BEAUTI KUMARI**	Father's Name : **VIJAY DAS**	Registration No. : **25104004222**
Exam Type : **Regular**	Degree **B.A.(Social Science)**	Form No. : **2529UG010089**
Roll No. : **25291040881**		
College : **[104] G.B.M. College, Gaya**		
Exam Centre : **[06] Gaya College, Gaya**		
प्रत्येक प्रश्न पत्र पर दिए गए पाँच अंको के प्रश्न पत्र कोड को छात्र अपने पुस्तिका पर आवश्य लिखे।		
Note : Admit Card पर छात्र अपनी उत्तर पुस्तिका नंबर आवश्य Note करें। **भविष्य में परीक्षाफल सम्बंधित किसी प्रकार की शिकायत उत्तर पुस्तिका नंबर से करना है।**		

Exam Date	Subject	Paper Code	Paper
26-11-2026 10:00 AM TO 01:00 PM	Psychology [MJC-3]	1008-03T	Developmental Psychology
27-11-2026 10:00 AM TO 01:00 PM	Psychology [MJC-4]	1008-04T	Introduction to Statistics
28-11-2026 10:00 AM TO 01:00 PM	History [MIC-3]	2004-03T	History of India: From Earliest times to 550 CE
30-11-2026 10:00 AM TO 01:00 PM	English [MDC-3]	3029-03T	Business Communication
01-12-2026 10:00 AM TO 01:00 PM	Disaster Risk Management [AEC-3]	4001-03T	Disaster Risk Management
02-12-2026 10:00 AM TO 01:00 PM	Communication in Professional Life [SEC-3]	5004-03T	Communication in Professional Life

NOTE-1 : एडमिटकार्ड पर जो एग्जाम schedule डिस्प्ले हो रहा है वह अपना एग्जामिनेशन टाइम टेबल से मिला ले। किसी भी त्रुटि हो ने पर यूनिवर्सिटी जिम्मेदार नहीं होगी। अपने समय सारणी की जांच स्वयं करें।

NOTE-2 : Admit Card पर छात्र अपना उतर पुस्तिका नंबर अवश्य Note कर ले।

(Controller of Examinations)

MAGADH UNIVERSITY, BODH GAYA

Under Graduate (U.G.), SEM - III, SESSION : 2025-29

ADMIT CARD

Name of the Candidate : **SALONI KUMARI**	Father's Name : **SAHDEO THAKUR**	Registration No. : **25104004236**
Exam Type : **Regular**	Degree **B.A.(Social Science)**	Form No. : **2529UG020167**
Roll No. : **25291040882**		
College : **[104] G.B.M. College, Gaya**		
Exam Centre : **[06] Gaya College, Gaya**		
प्रत्येक प्रश्न पत्र पर दिए गए पाँच अंको के प्रश्न पत्र कोड को छात्र अपने पुस्तिका पर आवश्य लिखे।		
Note : Admit Card पर छात्र अपनी उत्तर पुस्तिका नंबर आवश्य Note करें। **भविष्य में परीक्षाफल सम्बंधित किसी प्रकार की शिकायत उत्तर पुस्तिका नंबर से करना है।**		

Exam Date	Subject	Paper Code	Paper
26-11-2026 10:00 AM TO 01:00 PM	Psychology [MJC-3]	1008-03T	Developmental Psychology
27-11-2026 10:00 AM TO 01:00 PM	Psychology [MJC-4]	1008-04T	Introduction to Statistics
28-11-2026 10:00 AM TO 01:00 PM	History [MIC-3]	2004-03T	History of India: From Earliest times to 550 CE
30-11-2026 10:00 AM TO 01:00 PM	Philosophy [MDC-3]	3019-03T	Indian Philosophy
01-12-2026 10:00 AM TO 01:00 PM	Disaster Risk Management [AEC-3]	4001-03T	Disaster Risk Management
02-12-2026 10:00 AM TO 01:00 PM	Communication in Professional Life [SEC-3]	5004-03T	Communication in Professional Life

NOTE-1 : एडमिटकार्ड पर जो एग्जाम schedule डिस्प्ले हो रहा है वह अपना एग्जामिनेशन टाइम टेबल से मिला ले। किसी भी त्रुटि हो ने पर यूनिवर्सिटी जिम्मेदार नहीं होगी। अपने समय सारणी की जांच स्वयं करें।

NOTE-2 : Admit Card पर छात्र अपना उतर पुस्तिका नंबर अवश्य Note कर ले।

(Controller of Examinations)

MAGADH UNIVERSITY, BODH GAYA

Under Graduate (U.G.), SEM - III, SESSION : 2025-29

ADMIT CARD

Name of the Candidate : **MADHU KUMARI**	Father's Name : **DINESH YADAV**	Registration No. : **25104004237**
Exam Type : **Regular**	Degree **B.A.(Social Science)**	Form No. : **2529UG022117**
Roll No. : **25291040883**		
College : **[104] G.B.M. College, Gaya**		
Exam Centre : **[06] Gaya College, Gaya**		
प्रत्येक प्रश्न पत्र पर दिए गए पाँच अंको के प्रश्न पत्र कोड को छात्र अपने पुस्तिका पर आवश्य लिखे।		
Note : Admit Card पर छात्र अपनी उत्तर पुस्तिका नंबर आवश्य Note करें। **भविष्य में परीक्षाफल सम्बंधित किसी प्रकार की शिकायत उत्तर पुस्तिका नंबर से करना है।**		

Exam Date	Subject	Paper Code	Paper
26-11-2026 10:00 AM TO 01:00 PM	Psychology [MJC-3]	1008-03T	Developmental Psychology
27-11-2026 10:00 AM TO 01:00 PM	Psychology [MJC-4]	1008-04T	Introduction to Statistics
28-11-2026 10:00 AM TO 01:00 PM	Home Science [MIC-3]	2005-03T	Resource Management Concepts and Contexts
30-11-2026 10:00 AM TO 01:00 PM	Philosophy [MDC-3]	3019-03T	Indian Philosophy
01-12-2026 10:00 AM TO 01:00 PM	Disaster Risk Management [AEC-3]	4001-03T	Disaster Risk Management
02-12-2026 10:00 AM TO 01:00 PM	Communication in Professional Life [SEC-3]	5004-03T	Communication in Professional Life

NOTE-1 : एडमिटकार्ड पर जो एग्जाम schedule डिस्प्ले हो रहा है वह अपना एग्जामिनेशन टाइम टेबल से मिला ले। किसी भी त्रुटि हो ने पर यूनिवर्सिटी जिम्मेदार नहीं होगी। अपने समय सारणी की जांच स्वयं करें।

NOTE-2 : Admit Card पर छात्र अपना उतर पुस्तिका नंबर अवश्य Note कर ले।

(Controller of Examinations)

MAGADH UNIVERSITY, BODH GAYA

Under Graduate (U.G.), SEM - III, SESSION : 2025-29

ADMIT CARD

Name of the Candidate : **DIVYA KUMARI**	Father's Name : **SHAMBHU SAW**	Registration No. : **25104004238**
Exam Type : **Regular**	Degree **B.A.(Social Science)**	Form No. : **2529UG038015**
Roll No. : **25291040884**		
College : **[104] G.B.M. College, Gaya**		
Exam Centre : **[06] Gaya College, Gaya**		
प्रत्येक प्रश्न पत्र पर दिए गए पाँच अंको के प्रश्न पत्र कोड को छात्र अपने पुस्तिका पर आवश्य लिखे।		
Note : Admit Card पर छात्र अपनी उत्तर पुस्तिका नंबर आवश्य Note करें। **भविष्य में परीक्षाफल सम्बंधित किसी प्रकार की शिकायत उत्तर पुस्तिका नंबर से करना है।**		

Exam Date	Subject	Paper Code	Paper
26-11-2026 10:00 AM TO 01:00 PM	Psychology [MJC-3]	1008-03T	Developmental Psychology
27-11-2026 10:00 AM TO 01:00 PM	Psychology [MJC-4]	1008-04T	Introduction to Statistics
28-11-2026 10:00 AM TO 01:00 PM	History [MIC-3]	2004-03T	History of India: From Earliest times to 550 CE
30-11-2026 10:00 AM TO 01:00 PM	Philosophy [MDC-3]	3019-03T	Indian Philosophy
01-12-2026 10:00 AM TO 01:00 PM	Disaster Risk Management [AEC-3]	4001-03T	Disaster Risk Management
02-12-2026 10:00 AM TO 01:00 PM	Communication in Professional Life [SEC-3]	5004-03T	Communication in Professional Life

NOTE-1 : एडमिटकार्ड पर जो एग्जाम schedule डिस्प्ले हो रहा है वह अपना एग्जामिनेशन टाइम टेबल से मिला ले। किसी भी त्रुटि हो ने पर यूनिवर्सिटी जिम्मेदार नहीं होगी। अपने समय सारणी की जांच स्वयं करें।

NOTE-2 : Admit Card पर छात्र अपना उतर पुस्तिका नंबर अवश्य Note कर ले।

(Controller of Examinations)

MAGADH UNIVERSITY, BODH GAYA

Under Graduate (U.G.), SEM - III, SESSION : 2025-29

ADMIT CARD

Name of the Candidate : **ANSHU KUMARI**	Father's Name : **BINOD SAW**	Registration No. : **25104004239**
Exam Type : **Regular**	Degree **B.A.(Social Science)**	Form No. : **2529UG038418**
Roll No. : **25291040885**		 ANSHU KUMARI
College : **[104] G.B.M. College, Gaya**		
Exam Centre : **[06] Gaya College, Gaya**		
प्रत्येक प्रश्न पत्र पर दिए गए पाँच अंको के प्रश्न पत्र कोड को छात्र अपने पुस्तिका पर आवश्य लिखे।		
Note : Admit Card पर छात्र अपनी उत्तर पुस्तिका नंबर आवश्य Note करें। **भविष्य में परीक्षाफल सम्बंधित किसी प्रकार की शिकायत उत्तर पुस्तिका नंबर से करना है।**		

Exam Date	Subject	Paper Code	Paper
26-11-2026 10:00 AM TO 01:00 PM	Psychology [MJC-3]	1008-03T	Developmental Psychology
27-11-2026 10:00 AM TO 01:00 PM	Psychology [MJC-4]	1008-04T	Introduction to Statistics
28-11-2026 10:00 AM TO 01:00 PM	History [MIC-3]	2004-03T	History of India: From Earliest times to 550 CE
30-11-2026 10:00 AM TO 01:00 PM	Philosophy [MDC-3]	3019-03T	Indian Philosophy
01-12-2026 10:00 AM TO 01:00 PM	Disaster Risk Management [AEC-3]	4001-03T	Disaster Risk Management
02-12-2026 10:00 AM TO 01:00 PM	Communication in Professional Life [SEC-3]	5004-03T	Communication in Professional Life

NOTE-1 : एडमिटकार्ड पर जो एग्जाम schedule डिस्प्ले हो रहा है वह अपना एग्जामिनेशन टाइम टेबल से मिला ले। किसी भी त्रुटि हो ने पर यूनिवर्सिटी जिम्मेदार नहीं होगी। अपने समय सारणी की जांच स्वयं करें।

NOTE-2 : Admit Card पर छात्र अपना उतर पुस्तिका नंबर अवश्य Note कर ले।

(Controller of Examinations)

MAGADH UNIVERSITY, BODH GAYA

Under Graduate (U.G.), SEM - III, SESSION : 2025-29

ADMIT CARD

Name of the Candidate : **SURUCHI KUMARI**	Father's Name : **MUKESH SINGH**	Registration No. : **23104039042**
Exam Type : **Ex-Student**	Degree **B.A.(Social Science)**	Form No. : **EX23G0008816**
Roll No. : **25291041242**		
College : **[104] G.B.M. College, Gaya**		
Exam Centre : **[06] Gaya College, Gaya**		
प्रत्येक प्रश्न पत्र पर दिए गए पाँच अंको के प्रश्न पत्र कोड को छात्र अपने पुस्तिका पर आवश्य लिखे।		
Note : Admit Card पर छात्र अपनी उत्तर पुस्तिका नंबर आवश्य Note करें। **भविष्य में परीक्षाफल सम्बंधित किसी प्रकार की शिकायत उत्तर पुस्तिका नंबर से करना है।**		

Exam Date	Subject	Paper Code	Paper
26-11-2026 10:00 AM TO 01:00 PM	Psychology [MJC-3]	1008-03T	Developmental Psychology
27-11-2026 10:00 AM TO 01:00 PM	Psychology [MJC-4]	1008-04T	Introduction to Statistics

NOTE-1 : एडमिटकार्ड पर जो एग्जाम schedule डिस्प्ले हो रहा है वह अपना एग्जामिनेशन टाइम टेबल से मिला ले। किसी भी त्रुटि हो ने पर यूनिवर्सिटी जिम्मेदार नहीं होगी। अपने समय सारणी की जांच स्वयं करें।

NOTE-2 : Admit Card पर छात्र अपना उतर पुस्तिका नंबर अवश्य Note कर ले।

(Controller of Examinations)

MAGADH UNIVERSITY, BODH GAYA

Under Graduate (U.G.), SEM - III, SESSION : 2025-29

ADMIT CARD

Name of the Candidate : **SEEMA KUMARI**	Father's Name : **JAMUNA PRASAD**	Registration No. : **23104025371**
Exam Type : **Ex-Student**	Degree **B.A.(Social Science)**	Form No. : **EX23G0008661**
Roll No. : **25291041243**		
College : **[104] G.B.M. College, Gaya**		
Exam Centre : **[06] Gaya College, Gaya**		
प्रत्येक प्रश्न पत्र पर दिए गए पाँच अंको के प्रश्न पत्र कोड को छात्र अपने पुस्तिका पर आवश्य लिखे।		
Note : Admit Card पर छात्र अपनी उत्तर पुस्तिका नंबर आवश्य Note करें। **भविष्य में परीक्षाफल सम्बंधित किसी प्रकार की शिकायत उत्तर पुस्तिका नंबर से करना है।**		

Exam Date	Subject	Paper Code	Paper
26-11-2026 10:00 AM TO 01:00 PM	History [MJC-3]	1004-03T	History of India; From Earliest times to 550 CE
27-11-2026 10:00 AM TO 01:00 PM	History [MJC-4]	1004-04T	History of Europe from 13th Century to 1789
28-11-2026 10:00 AM TO 01:00 PM	Political Science [MIC-3]	2007-03T	Political Theory- Concepts and Debates
30-11-2026 10:00 AM TO 01:00 PM	English [MDC-3]	3029-03T	Business Communication
01-12-2026 10:00 AM TO 01:00 PM	Disaster Risk Management [AEC-3]	4001-03T	Disaster Risk Management
02-12-2026 10:00 AM TO 01:00 PM	Communication in Professional Life [SEC-3]	5004-03T	Communication in Professional Life

NOTE-1 : एडमिटकार्ड पर जो एग्जाम schedule डिस्प्ले हो रहा है वह अपना एग्जामिनेशन टाइम टेबल से मिला ले। किसी भी त्रुटि हो ने पर यूनिवर्सिटी जिम्मेदार नहीं होगी। अपने समय सारणी की जांच स्वयं करें।

NOTE-2 : Admit Card पर छात्र अपना उतर पुस्तिका नंबर अवश्य Note कर ले।

(Controller of Examinations)

MAGADH UNIVERSITY, BODH GAYA

Under Graduate (U.G.), SEM - III, SESSION : 2025-29

ADMIT CARD

Name of the Candidate : **SIMRAN KUMARI**	Father's Name : **RAJESH PRASAD**	Registration No. : **24104004718**
Exam Type : **Ex-Student**	Degree **B.A.(Social Science)**	Form No. : **EX24UG0115232**
Roll No. : **25291041244**		
College : **[104] G.B.M. College, Gaya**		
Exam Centre : **[06] Gaya College, Gaya**		
प्रत्येक प्रश्न पत्र पर दिए गए पाँच अंको के प्रश्न पत्र कोड को छात्र अपने पुस्तिका पर आवश्य लिखे।		
Note : Admit Card पर छात्र अपनी उत्तर पुस्तिका नंबर आवश्य Note करें। **भविष्य में परीक्षाफल सम्बंधित किसी प्रकार की शिकायत उत्तर पुस्तिका नंबर से करना है।**		

Exam Date	Subject	Paper Code	Paper
26-11-2026 10:00 AM TO 01:00 PM	Psychology [MJC-3]	1008-03T	Developmental Psychology
27-11-2026 10:00 AM TO 01:00 PM	Psychology [MJC-4]	1008-04T	Introduction to Statistics
28-11-2026 10:00 AM TO 01:00 PM	Home Science [MIC-3]	2005-03T	Resource Management Concepts and Contexts
30-11-2026 10:00 AM TO 01:00 PM	Philosophy [MDC-3]	3019-03T	Indian Philosophy
01-12-2026 10:00 AM TO 01:00 PM	Disaster Risk Management [AEC-3]	4001-03T	Disaster Risk Management
02-12-2026 10:00 AM TO 01:00 PM	Communication in Professional Life [SEC-3]	5004-03T	Communication in Professional Life

NOTE-1 : एडमिटकार्ड पर जो एग्जाम schedule डिस्प्ले हो रहा है वह अपना एग्जामिनेशन टाइम टेबल से मिला ले | किसी भी त्रुटि हो ने पर यूनिवर्सिटी जिम्मेदार नहीं होगी | अपने समय सारणी की जांच स्वयं करें |

NOTE-2 : Admit Card पर छात्र अपना उतर पुस्तिका नंबर अवश्य Note कर ले |

(Controller of Examinations)

MAGADH UNIVERSITY, BODH GAYA

Under Graduate (U.G.), SEM - III, SESSION : 2025-29

ADMIT CARD

Name of the Candidate : **MUSKAN KUMARI**	Father's Name : **PAPPU RAM**	Registration No. : **24104004991**
Exam Type : **Ex-Student**	Degree **B.A.(Social Science)**	Form No. : **EX24UG0024543**
Roll No. : **25291041245**		
College : **[104] G.B.M. College, Gaya**		
Exam Centre : **[06] Gaya College, Gaya**		
प्रत्येक प्रश्न पत्र पर दिए गए पाँच अंको के प्रश्न पत्र कोड को छात्र अपने पुस्तिका पर आवश्य लिखे।		
Note : Admit Card पर छात्र अपनी उत्तर पुस्तिका नंबर आवश्य Note करें। **भविष्य में परीक्षाफल सम्बंधित किसी प्रकार की शिकायत उत्तर पुस्तिका नंबर से करना है।**		

Exam Date	Subject	Paper Code	Paper
26-11-2026 10:00 AM TO 01:00 PM	Economics [MJC-3]	1002-03T	Introductory Macroeconomics
27-11-2026 10:00 AM TO 01:00 PM	Economics [MJC-4]	1002-04T	Statistical methods in Economics
28-11-2026 10:00 AM TO 01:00 PM	Home Science [MIC-3]	2005-03T	Resource Management Concepts and Contexts
30-11-2026 10:00 AM TO 01:00 PM	Philosophy [MDC-3]	3019-03T	Indian Philosophy
01-12-2026 10:00 AM TO 01:00 PM	Disaster Risk Management [AEC-3]	4001-03T	Disaster Risk Management
02-12-2026 10:00 AM TO 01:00 PM	Communication in Professional Life [SEC-3]	5004-03T	Communication in Professional Life

NOTE-1 : एडमिटकार्ड पर जो एग्जाम schedule डिस्प्ले हो रहा है वह अपना एग्जामिनेशन टाइम टेबल से मिला ले। किसी भी त्रुटि हो ने पर यूनिवर्सिटी जिम्मेदार नहीं होगी। अपने समय सारणी की जांच स्वयं करें।

NOTE-2 : Admit Card पर छात्र अपना उतर पुस्तिका नंबर अवश्य Note कर ले।

(Controller of Examinations)

MAGADH UNIVERSITY, BODH GAYA

Under Graduate (U.G.), SEM - III, SESSION : 2025-29

ADMIT CARD

Name of the Candidate : **PRIYANKA KUMARI**	Father's Name : **SHANKAR TATI**	Registration No. : **24104004503**
Exam Type : **Ex-Student**	Degree **B.A.(Social Science)**	Form No. : **EX24UG0079758**
Roll No. : **25291041246**		
College : **[104] G.B.M. College, Gaya**		
Exam Centre : **[06] Gaya College, Gaya**		
प्रत्येक प्रश्न पत्र पर दिए गए पाँच अंको के प्रश्न पत्र कोड को छात्र अपने पुस्तिका पर आवश्य लिखे।		
Note : Admit Card पर छात्र अपनी उत्तर पुस्तिका नंबर आवश्य Note करें। **भविष्य में परीक्षाफल सम्बंधित किसी प्रकार की शिकायत उत्तर पुस्तिका नंबर से करना है।**		

Exam Date	Subject	Paper Code	Paper
26-11-2026 10:00 AM TO 01:00 PM	Home Science [MJC-3]	1005-03T	Resource Management Concepts and Contexts
27-11-2026 10:00 AM TO 01:00 PM	Home Science [MJC-4]	1005-04T	Human Physiology
28-11-2026 10:00 AM TO 01:00 PM	History [MIC-3]	2004-03T	History of India: From Earliest times to 550 CE
30-11-2026 10:00 AM TO 01:00 PM	Philosophy [MDC-3]	3019-03T	Indian Philosophy
01-12-2026 10:00 AM TO 01:00 PM	Disaster Risk Management [AEC-3]	4001-03T	Disaster Risk Management
02-12-2026 10:00 AM TO 01:00 PM	Communication in Professional Life [SEC-3]	5004-03T	Communication in Professional Life

NOTE-1 : एडमिटकार्ड पर जो एग्जाम schedule डिस्प्ले हो रहा है वह अपना एग्जामिनेशन टाइम टेबल से मिला ले | किसी भी त्रुटि हो ने पर यूनिवर्सिटी जिम्मेदार नहीं होगी | अपने समय सारणी की जांच स्वयं करें |

NOTE-2 : Admit Card पर छात्र अपना उतर पुस्तिका नंबर अवश्य Note कर ले |

(Controller of Examinations)

MAGADH UNIVERSITY, BODH GAYA

Under Graduate (U.G.), SEM - III, SESSION : 2025-29

ADMIT CARD

Name of the Candidate : **ANKITA KUMARI**	Father's Name : **UDAY PASWAN**	Registration No. : **24104004951**
Exam Type : **Ex-Student**	Degree **B.A.(Social Science)**	Form No. : **EX24UG0068092**
Roll No. : **25291041247**		
College : **[104] G.B.M. College, Gaya**		
Exam Centre : **[06] Gaya College, Gaya**		
प्रत्येक प्रश्न पत्र पर दिए गए पाँच अंको के प्रश्न पत्र कोड को छात्र अपने पुस्तिका पर आवश्य लिखे।		
Note : Admit Card पर छात्र अपनी उत्तर पुस्तिका नंबर आवश्य Note करें। **भविष्य में परीक्षाफल सम्बंधित किसी प्रकार की शिकायत उत्तर पुस्तिका नंबर से करना है।**		

Exam Date	Subject	Paper Code	Paper
26-11-2026 10:00 AM TO 01:00 PM	Psychology [MJC-3]	1008-03T	Developmental Psychology
27-11-2026 10:00 AM TO 01:00 PM	Psychology [MJC-4]	1008-04T	Introduction to Statistics
28-11-2026 10:00 AM TO 01:00 PM	History [MIC-3]	2004-03T	History of India: From Earliest times to 550 CE
30-11-2026 10:00 AM TO 01:00 PM	Philosophy [MDC-3]	3019-03T	Indian Philosophy
01-12-2026 10:00 AM TO 01:00 PM	Disaster Risk Management [AEC-3]	4001-03T	Disaster Risk Management
02-12-2026 10:00 AM TO 01:00 PM	Communication in Professional Life [SEC-3]	5004-03T	Communication in Professional Life

NOTE-1 : एडमिटकार्ड पर जो एग्जाम schedule डिस्प्ले हो रहा है वह अपना एग्जामिनेशन टाइम टेबल से मिला ले। किसी भी त्रुटि हो ने पर यूनिवर्सिटी जिम्मेदार नहीं होगी। अपने समय सारणी की जांच स्वयं करें।

NOTE-2 : Admit Card पर छात्र अपना उतर पुस्तिका नंबर अवश्य Note कर ले।

(Controller of Examinations)

MAGADH UNIVERSITY, BODH GAYA

Under Graduate (U.G.), SEM - III, SESSION : 2025-29

ADMIT CARD

Name of the Candidate : **ANJALI KUMARI**	Father's Name : **RAJU KUMAR**	Registration No. : **24104004518**
Exam Type : **Ex-Student**	Degree **B.A.(Social Science)**	Form No. : **EX24UG0039052**
Roll No. : **25291041248**		
College : **[104] G.B.M. College, Gaya**		
Exam Centre : **[06] Gaya College, Gaya**		
प्रत्येक प्रश्न पत्र पर दिए गए पाँच अंको के प्रश्न पत्र कोड को छात्र अपने पुस्तिका पर आवश्य लिखे।		
Note : Admit Card पर छात्र अपनी उत्तर पुस्तिका नंबर आवश्य Note करें। **भविष्य में परीक्षाफल सम्बंधित किसी प्रकार की शिकायत उत्तर पुस्तिका नंबर से करना है।**		

Exam Date	Subject	Paper Code	Paper
26-11-2026 10:00 AM TO 01:00 PM	History [MJC-3]	1004-03T	History of India; From Earliest times to 550 CE
27-11-2026 10:00 AM TO 01:00 PM	History [MJC-4]	1004-04T	History of Europe from 13th Century to 1789
28-11-2026 10:00 AM TO 01:00 PM	Political Science [MIC-3]	2007-03T	Political Theory- Concepts and Debates
30-11-2026 10:00 AM TO 01:00 PM	Philosophy [MDC-3]	3019-03T	Indian Philosophy
01-12-2026 10:00 AM TO 01:00 PM	Disaster Risk Management [AEC-3]	4001-03T	Disaster Risk Management
02-12-2026 10:00 AM TO 01:00 PM	Communication in Professional Life [SEC-3]	5004-03T	Communication in Professional Life

NOTE-1 : एडमिटकार्ड पर जो एग्जाम schedule डिस्प्ले हो रहा है वह अपना एग्जामिनेशन टाइम टेबल से मिला ले। किसी भी त्रुटि हो ने पर यूनिवर्सिटी जिम्मेदार नहीं होगी। अपने समय सारणी की जांच स्वयं करें।

NOTE-2 : Admit Card पर छात्र अपना उतर पुस्तिका नंबर अवश्य Note कर ले।

(Controller of Examinations)

MAGADH UNIVERSITY, BODH GAYA

Under Graduate (U.G.), SEM - III, SESSION : 2025-29

ADMIT CARD

Name of the Candidate : **RITIKA KUMARI**	Father's Name : **AKHILESH VERMA**	Registration No. : **24104004988**
Exam Type : **Ex-Student**	Degree **B.A.(Social Science)**	Form No. : **EX24UG0054373**
Roll No. : **25291041249**		
College : **[104] G.B.M. College, Gaya**		
Exam Centre : **[06] Gaya College, Gaya**		
प्रत्येक प्रश्न पत्र पर दिए गए पाँच अंको के प्रश्न पत्र कोड को छात्र अपने पुस्तिका पर आवश्य लिखे।		
Note : Admit Card पर छात्र अपनी उत्तर पुस्तिका नंबर आवश्य Note करें। **भविष्य में परीक्षाफल सम्बंधित किसी प्रकार की शिकायत उत्तर पुस्तिका नंबर से करना है।**		

Exam Date	Subject	Paper Code	Paper
26-11-2026 10:00 AM TO 01:00 PM	Psychology [MJC-3]	1008-03T	Developmental Psychology
27-11-2026 10:00 AM TO 01:00 PM	Psychology [MJC-4]	1008-04T	Introduction to Statistics
28-11-2026 10:00 AM TO 01:00 PM	Political Science [MIC-3]	2007-03T	Political Theory- Concepts and Debates
30-11-2026 10:00 AM TO 01:00 PM	Philosophy [MDC-3]	3019-03T	Indian Philosophy
01-12-2026 10:00 AM TO 01:00 PM	Disaster Risk Management [AEC-3]	4001-03T	Disaster Risk Management
02-12-2026 10:00 AM TO 01:00 PM	Communication in Professional Life [SEC-3]	5004-03T	Communication in Professional Life

NOTE-1 : एडमिटकार्ड पर जो एग्जाम schedule डिस्प्ले हो रहा है वह अपना एग्जामिनेशन टाइम टेबल से मिला ले। किसी भी त्रुटि हो ने पर यूनिवर्सिटी जिम्मेदार नहीं होगी। अपने समय सारणी की जांच स्वयं करें।

NOTE-2 : Admit Card पर छात्र अपना उतर पुस्तिका नंबर अवश्य Note कर ले।

(Controller of Examinations)

MAGADH UNIVERSITY, BODH GAYA

Under Graduate (U.G.), SEM - III, SESSION : 2025-29

ADMIT CARD

Name of the Candidate : **KAJAL KUMARI**	Father's Name : **SURENDRA YADAV**	Registration No. : **24104004524**
Exam Type : **Ex-Student**	Degree **B.A.(Social Science)**	Form No. : **EX24UG0079762**
Roll No. : **25291041251**		
College : **[104] G.B.M. College, Gaya**		
Exam Centre : **[06] Gaya College, Gaya**		
प्रत्येक प्रश्न पत्र पर दिए गए पाँच अंको के प्रश्न पत्र कोड को छात्र अपने पुस्तिका पर आवश्य लिखे।		
Note : Admit Card पर छात्र अपनी उत्तर पुस्तिका नंबर आवश्य Note करें। **भविष्य में परीक्षाफल सम्बंधित किसी प्रकार की शिकायत उत्तर पुस्तिका नंबर से करना है।**		

Exam Date	Subject	Paper Code	Paper
26-11-2026 10:00 AM TO 01:00 PM	History [MJC-3]	1004-03T	History of India; From Earliest times to 550 CE
27-11-2026 10:00 AM TO 01:00 PM	History [MJC-4]	1004-04T	History of Europe from 13th Century to 1789
28-11-2026 10:00 AM TO 01:00 PM	Home Science [MIC-3]	2005-03T	Resource Management Concepts and Contexts
30-11-2026 10:00 AM TO 01:00 PM	Philosophy [MDC-3]	3019-03T	Indian Philosophy
01-12-2026 10:00 AM TO 01:00 PM	Disaster Risk Management [AEC-3]	4001-03T	Disaster Risk Management
02-12-2026 10:00 AM TO 01:00 PM	Communication in Professional Life [SEC-3]	5004-03T	Communication in Professional Life

NOTE-1 : एडमिटकार्ड पर जो एग्जाम schedule डिस्प्ले हो रहा है वह अपना एग्जामिनेशन टाइम टेबल से मिला ले। किसी भी त्रुटि हो ने पर यूनिवर्सिटी जिम्मेदार नहीं होगी। अपने समय सारणी की जांच स्वयं करें।

NOTE-2 : Admit Card पर छात्र अपना उतर पुस्तिका नंबर अवश्य Note कर ले।

(Controller of Examinations)

MAGADH UNIVERSITY, BODH GAYA

Under Graduate (U.G.), SEM - III, SESSION : 2025-29

ADMIT CARD

Name of the Candidate : **MUNNI KUMARI**	Father's Name : **GURUSHAY PRASAD**	Registration No. : **23104006990**
Exam Type : **Ex-Student**	Degree **B.A.(Social Science)**	Form No. : **EX23G0008916**
Roll No. : **25291041252**		
College : **[104] G.B.M. College, Gaya**		
Exam Centre : **[06] Gaya College, Gaya**		
प्रत्येक प्रश्न पत्र पर दिए गए पाँच अंको के प्रश्न पत्र कोड को छात्र अपने पुस्तिका पर आवश्य लिखे।		
Note : Admit Card पर छात्र अपनी उत्तर पुस्तिका नंबर आवश्य Note करें। **भविष्य में परीक्षाफल सम्बंधित किसी प्रकार की शिकायत उत्तर पुस्तिका नंबर से करना है।**		

Exam Date	Subject	Paper Code	Paper
28-11-2026 10:00 AM TO 01:00 PM	Home Science [MIC-3]	2005-03T	Resource Management Concepts and Contexts

NOTE-1 : एडमिटकार्ड पर जो एग्जाम schedule डिस्प्ले हो रहा है वह अपना एग्जामिनेशन टाइम टेबल से मिला ले। किसी भी त्रुटि हो ने पर यूनिवर्सिटी जिम्मेदार नहीं होगी। अपने समय सारणी की जांच स्वयं करें।

NOTE-2 : Admit Card पर छात्र अपना उतर पुस्तिका नंबर अवश्य Note कर ले।

(Controller of Examinations)

MAGADH UNIVERSITY, BODH GAYA

Under Graduate (U.G.), SEM - III, SESSION : 2025-29

ADMIT CARD

Name of the Candidate : **SHOBHA KUMARI**	Father's Name : **PRASIDH YADAV**	Registration No. : **24104004706**
Exam Type : **Ex-Student**	Degree **B.A.(Social Science)**	Form No. : **EX24UG0042485**
Roll No. : **25291041253**		
College : **[104] G.B.M. College, Gaya**		
Exam Centre : **[06] Gaya College, Gaya**		
प्रत्येक प्रश्न पत्र पर दिए गए पाँच अंको के प्रश्न पत्र कोड को छात्र अपने पुस्तिका पर आवश्य लिखे।		
Note : Admit Card पर छात्र अपनी उत्तर पुस्तिका नंबर आवश्य Note करें। **भविष्य में परीक्षाफल सम्बंधित किसी प्रकार की शिकायत उत्तर पुस्तिका नंबर से करना है।**		

Exam Date	Subject	Paper Code	Paper
26-11-2026 10:00 AM TO 01:00 PM	Economics [MJC-3]	1002-03T	Introductory Macroeconomics
27-11-2026 10:00 AM TO 01:00 PM	Economics [MJC-4]	1002-04T	Statistical methods in Economics
28-11-2026 10:00 AM TO 01:00 PM	Political Science [MIC-3]	2007-03T	Political Theory- Concepts and Debates
30-11-2026 10:00 AM TO 01:00 PM	Philosophy [MDC-3]	3019-03T	Indian Philosophy
01-12-2026 10:00 AM TO 01:00 PM	Disaster Risk Management [AEC-3]	4001-03T	Disaster Risk Management
02-12-2026 10:00 AM TO 01:00 PM	Communication in Professional Life [SEC-3]	5004-03T	Communication in Professional Life

NOTE-1 : एडमिटकार्ड पर जो एग्जाम schedule डिस्प्ले हो रहा है वह अपना एग्जामिनेशन टाइम टेबल से मिला ले। किसी भी त्रुटि हो ने पर यूनिवर्सिटी जिम्मेदार नहीं होगी। अपने समय सारणी की जांच स्वयं करें।

NOTE-2 : Admit Card पर छात्र अपना उतर पुस्तिका नंबर अवश्य Note कर ले।

(Controller of Examinations)

MAGADH UNIVERSITY, BODH GAYA

Under Graduate (U.G.), SEM - III, SESSION : 2025-29

ADMIT CARD

Name of the Candidate : **BEBI KUMARI**	Father's Name : **RAJARAM RAVIDAS**	Registration No. : **24104004796**
Exam Type : **Ex-Student**	Degree **B.A.(Social Science)**	Form No. : **EX24UG0073774**
Roll No. : **25291041254**		
College : **[104] G.B.M. College, Gaya**		
Exam Centre : **[06] Gaya College, Gaya**		
प्रत्येक प्रश्न पत्र पर दिए गए पाँच अंको के प्रश्न पत्र कोड को छात्र अपने पुस्तिका पर आवश्य लिखे।		
Note : Admit Card पर छात्र अपनी उत्तर पुस्तिका नंबर आवश्य Note करें। **भविष्य में परीक्षाफल सम्बंधित किसी प्रकार की शिकायत उत्तर पुस्तिका नंबर से करना है।**		

Exam Date	Subject	Paper Code	Paper
26-11-2026 10:00 AM TO 01:00 PM	History [MJC-3]	1004-03T	History of India; From Earliest times to 550 CE
27-11-2026 10:00 AM TO 01:00 PM	History [MJC-4]	1004-04T	History of Europe from 13th Century to 1789
28-11-2026 10:00 AM TO 01:00 PM	Psychology [MIC-3]	2008-03T	Developmental Psychology
30-11-2026 10:00 AM TO 01:00 PM	English [MDC-3]	3029-03T	Business Communication
01-12-2026 10:00 AM TO 01:00 PM	Disaster Risk Management [AEC-3]	4001-03T	Disaster Risk Management
02-12-2026 10:00 AM TO 01:00 PM	Communication in Professional Life [SEC-3]	5004-03T	Communication in Professional Life

NOTE-1 : एडमिटकार्ड पर जो एग्जाम schedule डिस्प्ले हो रहा है वह अपना एग्जामिनेशन टाइम टेबल से मिला ले। किसी भी त्रुटि हो ने पर यूनिवर्सिटी जिम्मेदार नहीं होगी। अपने समय सारणी की जांच स्वयं करें।

NOTE-2 : Admit Card पर छात्र अपना उतर पुस्तिका नंबर अवश्य Note कर ले।

(Controller of Examinations)

MAGADH UNIVERSITY, BODH GAYA

Under Graduate (U.G.), SEM - III, SESSION : 2025-29

ADMIT CARD

Name of the Candidate : **PRIYANKA KUMARI**	Father's Name : **SHYAM PRASAD**	Registration No. : **24104004835**
Exam Type : **Ex-Student**	Degree **B.A.(Social Science)**	Form No. : **EX24UG0020347**

Roll No. :
25291041255

College :
[104] G.B.M. College, Gaya

Exam Centre :
[06] Gaya College, Gaya



Priyanka Kumari

प्रत्येक प्रश्न पत्र पर दिए गए पाँच अंको के प्रश्न पत्र कोड को छात्र अपने पुस्तिका पर आवश्य लिखे |

Note : Admit Card पर छात्र अपनी उत्तर पुस्तिका नंबर आवश्य Note करें|
भविष्य में परीक्षाफल सम्बंधित किसी प्रकार की शिकायत उत्तर पुस्तिका नंबर से करना है|

Exam Date	Subject	Paper Code	Paper
26-11-2026 10:00 AM TO 01:00 PM	History [MJC-3]	1004-03T	History of India; From Earliest times to 550 CE
27-11-2026 10:00 AM TO 01:00 PM	History [MJC-4]	1004-04T	History of Europe from 13th Century to 1789
28-11-2026 10:00 AM TO 01:00 PM	Home Science [MIC-3]	2005-03T	Resource Management Concepts and Contexts
30-11-2026 10:00 AM TO 01:00 PM	Philosophy [MDC-3]	3019-03T	Indian Philosophy
01-12-2026 10:00 AM TO 01:00 PM	Disaster Risk Management [AEC-3]	4001-03T	Disaster Risk Management
02-12-2026 10:00 AM TO 01:00 PM	Communication in Professional Life [SEC-3]	5004-03T	Communication in Professional Life

NOTE-1 : एडमिटकार्ड पर जो एग्जाम schedule डिस्प्ले हो रहा है वह अपना एग्जामिनेशन टाइम टेबल से मिला ले | किसी भी त्रुटि हो ने पर यूनिवर्सिटी जिम्मेदार नहीं होगी | अपने समय सारणी की जांच स्वयं करें |

NOTE-2 : Admit Card पर छात्र अपना उतर पुस्तिका नंबर अवश्य Note कर ले |

(Controller of Examinations)

MAGADH UNIVERSITY, BODH GAYA

Under Graduate (U.G.), SEM - III, SESSION : 2025-29

ADMIT CARD

Name of the Candidate : **ANU KUMARI**	Father's Name : **KAMAKHYA PASWAN**	Registration No. : **23104039033**
Exam Type : **Ex-Student**	Degree **B.A.(Social Science)**	Form No. : **EX23G0008814**
Roll No. : **25291041256**		
College : **[104] G.B.M. College, Gaya**		
Exam Centre : **[06] Gaya College, Gaya**		
प्रत्येक प्रश्न पत्र पर दिए गए पाँच अंको के प्रश्न पत्र कोड को छात्र अपने पुस्तिका पर आवश्य लिखे।		
Note : Admit Card पर छात्र अपनी उत्तर पुस्तिका नंबर आवश्य Note करें। **भविष्य में परीक्षाफल सम्बंधित किसी प्रकार की शिकायत उत्तर पुस्तिका नंबर से करना है।**		

Exam Date	Subject	Paper Code	Paper
30-11-2026 10:00 AM TO 01:00 PM	Geography [MDC-3]	3009-03T	Economic Geography

NOTE-1 : एडमिटकार्ड पर जो एग्जाम schedule डिस्प्ले हो रहा है वह अपना एग्जामिनेशन टाइम टेबल से मिला ले। किसी भी त्रुटि हो ने पर यूनिवर्सिटी जिम्मेदार नहीं होगी। अपने समय सारणी की जांच स्वयं करें।

NOTE-2 : Admit Card पर छात्र अपना उतर पुस्तिका नंबर अवश्य Note कर ले।

(Controller of Examinations)

MAGADH UNIVERSITY, BODH GAYA

Under Graduate (U.G.), SEM - III, SESSION : 2025-29

ADMIT CARD

Name of the Candidate : **SNEHA KUMARI**	Father's Name : **ANIL YADAV**	Registration No. : **23104000632**
Exam Type : **Ex-Student**	Degree **B.A.(Social Science)**	Form No. : **EX23G0008471**
Roll No. : **25291041257**		
College : **[104] G.B.M. College, Gaya**		
Exam Centre : **[06] Gaya College, Gaya**		
प्रत्येक प्रश्न पत्र पर दिए गए पाँच अंको के प्रश्न पत्र कोड को छात्र अपने पुस्तिका पर आवश्य लिखे।		
Note : Admit Card पर छात्र अपनी उत्तर पुस्तिका नंबर आवश्य Note करें। **भविष्य में परीक्षाफल सम्बंधित किसी प्रकार की शिकायत उत्तर पुस्तिका नंबर से करना है।**		

Exam Date	Subject	Paper Code	Paper
26-11-2026 10:00 AM TO 01:00 PM	History [MJC-3]	1004-03T	History of India; From Earliest times to 550 CE
27-11-2026 10:00 AM TO 01:00 PM	History [MJC-4]	1004-04T	History of Europe from 13th Century to 1789
28-11-2026 10:00 AM TO 01:00 PM	Political Science [MIC-3]	2007-03T	Political Theory- Concepts and Debates
30-11-2026 10:00 AM TO 01:00 PM	Geography [MDC-3]	3009-03T	Economic Geography
01-12-2026 10:00 AM TO 01:00 PM	Disaster Risk Management [AEC-3]	4001-03T	Disaster Risk Management
02-12-2026 10:00 AM TO 01:00 PM	Communication in Professional Life [SEC-3]	5004-03T	Communication in Professional Life

NOTE-1 : एडमिटकार्ड पर जो एग्जाम schedule डिस्प्ले हो रहा है वह अपना एग्जामिनेशन टाइम टेबल से मिला ले। किसी भी त्रुटि हो ने पर यूनिवर्सिटी जिम्मेदार नहीं होगी। अपने समय सारणी की जांच स्वयं करें।

NOTE-2 : Admit Card पर छात्र अपना उतर पुस्तिका नंबर अवश्य Note कर ले।

(Controller of Examinations)

MAGADH UNIVERSITY, BODH GAYA

Under Graduate (U.G.), SEM - III, SESSION : 2025-29

ADMIT CARD

Name of the Candidate : **MADHURI KUMARI**	Father's Name : **RAVINDRA SHARMA**	Registration No. : **24104004508**
Exam Type : **Ex-Student**	Degree **B.A.(Social Science)**	Form No. : **EX24UG0046253**
Roll No. : **25291041258**		
College : **[104] G.B.M. College, Gaya**		
Exam Centre : **[06] Gaya College, Gaya**		
प्रत्येक प्रश्न पत्र पर दिए गए पाँच अंको के प्रश्न पत्र कोड को छात्र अपने पुस्तिका पर आवश्य लिखे।		
Note : Admit Card पर छात्र अपनी उत्तर पुस्तिका नंबर आवश्य Note करें। **भविष्य में परीक्षाफल सम्बंधित किसी प्रकार की शिकायत उत्तर पुस्तिका नंबर से करना है।**		

Exam Date	Subject	Paper Code	Paper
26-11-2026 10:00 AM TO 01:00 PM	Political Science [MJC-3]	1007-03T	Political Theory- Concepts and Debates
27-11-2026 10:00 AM TO 01:00 PM	Political Science [MJC-4]	1007-04T	Political Process in India
28-11-2026 10:00 AM TO 01:00 PM	Home Science [MIC-3]	2005-03T	Resource Management Concepts and Contexts
30-11-2026 10:00 AM TO 01:00 PM	Philosophy [MDC-3]	3019-03T	Indian Philosophy
01-12-2026 10:00 AM TO 01:00 PM	Disaster Risk Management [AEC-3]	4001-03T	Disaster Risk Management
02-12-2026 10:00 AM TO 01:00 PM	Communication in Professional Life [SEC-3]	5004-03T	Communication in Professional Life

NOTE-1 : एडमिटकार्ड पर जो एग्जाम schedule डिस्प्ले हो रहा है वह अपना एग्जामिनेशन टाइम टेबल से मिला ले। किसी भी त्रुटि हो ने पर यूनिवर्सिटी जिम्मेदार नहीं होगी। अपने समय सारणी की जांच स्वयं करें।

NOTE-2 : Admit Card पर छात्र अपना उतर पुस्तिका नंबर अवश्य Note कर ले।

(Controller of Examinations)

MAGADH UNIVERSITY, BODH GAYA

Under Graduate (U.G.), SEM - III, SESSION : 2025-29

ADMIT CARD

Name of the Candidate : **NIRMAL KUMARI**	Father's Name : **KAMLESH YADAV**	Registration No. : **24104004525**
Exam Type : **Ex-Student**	Degree **B.A.(Social Science)**	Form No. : **EX24UG0106146**
Roll No. : **25291041259**		
College : **[104] G.B.M. College, Gaya**		
Exam Centre : **[06] Gaya College, Gaya**		
प्रत्येक प्रश्न पत्र पर दिए गए पाँच अंको के प्रश्न पत्र कोड को छात्र अपने पुस्तिका पर आवश्य लिखे।		
Note : Admit Card पर छात्र अपनी उत्तर पुस्तिका नंबर आवश्य Note करें। **भविष्य में परीक्षाफल सम्बंधित किसी प्रकार की शिकायत उत्तर पुस्तिका नंबर से करना है।**		

Exam Date	Subject	Paper Code	Paper
26-11-2026 10:00 AM TO 01:00 PM	History [MJC-3]	1004-03T	History of India; From Earliest times to 550 CE
27-11-2026 10:00 AM TO 01:00 PM	History [MJC-4]	1004-04T	History of Europe from 13th Century to 1789
28-11-2026 10:00 AM TO 01:00 PM	Home Science [MIC-3]	2005-03T	Resource Management Concepts and Contexts
30-11-2026 10:00 AM TO 01:00 PM	Philosophy [MDC-3]	3019-03T	Indian Philosophy
01-12-2026 10:00 AM TO 01:00 PM	Disaster Risk Management [AEC-3]	4001-03T	Disaster Risk Management
02-12-2026 10:00 AM TO 01:00 PM	Communication in Professional Life [SEC-3]	5004-03T	Communication in Professional Life

NOTE-1 : एडमिटकार्ड पर जो एग्जाम schedule डिस्प्ले हो रहा है वह अपना एग्जामिनेशन टाइम टेबल से मिला ले। किसी भी त्रुटि हो ने पर यूनिवर्सिटी जिम्मेदार नहीं होगी। अपने समय सारणी की जांच स्वयं करें।

NOTE-2 : Admit Card पर छात्र अपना उतर पुस्तिका नंबर अवश्य Note कर ले।

(Controller of Examinations)

MAGADH UNIVERSITY, BODH GAYA

Under Graduate (U.G.), SEM - III, SESSION : 2025-29

ADMIT CARD

Name of the Candidate : **KAJAL KUMARI**	Father's Name : **SURENDRA PRASAD**	Registration No. : **24104004933**
Exam Type : **Ex-Student**	Degree **B.A.(Social Science)**	Form No. : **EX24UG0008895**
Roll No. : **25291041260**		
College : **[104] G.B.M. College, Gaya**		
Exam Centre : **[06] Gaya College, Gaya**		
प्रत्येक प्रश्न पत्र पर दिए गए पाँच अंको के प्रश्न पत्र कोड को छात्र अपने पुस्तिका पर आवश्य लिखे।		
Note : Admit Card पर छात्र अपनी उत्तर पुस्तिका नंबर आवश्य Note करें। **भविष्य में परीक्षाफल सम्बंधित किसी प्रकार की शिकायत उत्तर पुस्तिका नंबर से करना है।**		

Exam Date	Subject	Paper Code	Paper
26-11-2026 10:00 AM TO 01:00 PM	Psychology [MJC-3]	1008-03T	Developmental Psychology
27-11-2026 10:00 AM TO 01:00 PM	Psychology [MJC-4]	1008-04T	Introduction to Statistics
28-11-2026 10:00 AM TO 01:00 PM	History [MIC-3]	2004-03T	History of India: From Earliest times to 550 CE
30-11-2026 10:00 AM TO 01:00 PM	English [MDC-3]	3029-03T	Business Communication
01-12-2026 10:00 AM TO 01:00 PM	Disaster Risk Management [AEC-3]	4001-03T	Disaster Risk Management
02-12-2026 10:00 AM TO 01:00 PM	Communication in Professional Life [SEC-3]	5004-03T	Communication in Professional Life

NOTE-1 : एडमिटकार्ड पर जो एग्जाम schedule डिस्प्ले हो रहा है वह अपना एग्जामिनेशन टाइम टेबल से मिला ले। किसी भी त्रुटि हो ने पर यूनिवर्सिटी जिम्मेदार नहीं होगी। अपने समय सारणी की जांच स्वयं करें।

NOTE-2 : Admit Card पर छात्र अपना उतर पुस्तिका नंबर अवश्य Note कर ले।

(Controller of Examinations)

MAGADH UNIVERSITY, BODH GAYA

Under Graduate (U.G.), SEM - III, SESSION : 2025-29

ADMIT CARD

Name of the Candidate : **PRATIMA KUMARI**	Father's Name : **MUKHLAL YADAV**	Registration No. : **24104004750**
Exam Type : **Ex-Student**	Degree **B.A.(Social Science)**	Form No. : **EX24UG0054005**
Roll No. : **25291041261**		
College : **[104] G.B.M. College, Gaya**		
Exam Centre : **[06] Gaya College, Gaya**		
प्रत्येक प्रश्न पत्र पर दिए गए पाँच अंको के प्रश्न पत्र कोड को छात्र अपने पुस्तिका पर आवश्य लिखे।		
Note : Admit Card पर छात्र अपनी उत्तर पुस्तिका नंबर आवश्य Note करें। **भविष्य में परीक्षाफल सम्बंधित किसी प्रकार की शिकायत उत्तर पुस्तिका नंबर से करना है।**		

Exam Date	Subject	Paper Code	Paper
26-11-2026 10:00 AM TO 01:00 PM	Political Science [MJC-3]	1007-03T	Political Theory- Concepts and Debates
27-11-2026 10:00 AM TO 01:00 PM	Political Science [MJC-4]	1007-04T	Political Process in India
28-11-2026 10:00 AM TO 01:00 PM	History [MIC-3]	2004-03T	History of India: From Earliest times to 550 CE
30-11-2026 10:00 AM TO 01:00 PM	Hindi [MDC-3]	3010-03T	हिंदी साहित्य का इतिहास : आधुनिक काल
01-12-2026 10:00 AM TO 01:00 PM	Disaster Risk Management [AEC-3]	4001-03T	Disaster Risk Management
02-12-2026 10:00 AM TO 01:00 PM	Communication in Professional Life [SEC-3]	5004-03T	Communication in Professional Life

NOTE-1 : एडमिटकार्ड पर जो एग्जाम schedule डिस्प्ले हो रहा है वह अपना एग्जामिनेशन टाइम टेबल से मिला ले। किसी भी त्रुटि हो ने पर यूनिवर्सिटी जिम्मेदार नहीं होगी। अपने समय सारणी की जांच स्वयं करें।

NOTE-2 : Admit Card पर छात्र अपना उतर पुस्तिका नंबर अवश्य Note कर ले।

(Controller of Examinations)

MAGADH UNIVERSITY, BODH GAYA

Under Graduate (U.G.), SEM - III, SESSION : 2025-29

ADMIT CARD

Name of the Candidate : **ANJALI KUMARI**	Father's Name : **SUNIL MANJHI**	Registration No. : **23104031243**
Exam Type : **Ex-Student**	Degree **B.A.(Social Science)**	Form No. : **EX23G0009090**
Roll No. : **25291041262**		
College : **[104] G.B.M. College, Gaya**		
Exam Centre : **[06] Gaya College, Gaya**		
प्रत्येक प्रश्न पत्र पर दिए गए पाँच अंको के प्रश्न पत्र कोड को छात्र अपने पुस्तिका पर आवश्य लिखे।		
Note : Admit Card पर छात्र अपनी उत्तर पुस्तिका नंबर आवश्य Note करें। **भविष्य में परीक्षाफल सम्बंधित किसी प्रकार की शिकायत उत्तर पुस्तिका नंबर से करना है।**		

Exam Date	Subject	Paper Code	Paper
26-11-2026 10:00 AM TO 01:00 PM	Political Science [MJC-3]	1007-03T	Political Theory- Concepts and Debates
27-11-2026 10:00 AM TO 01:00 PM	Political Science [MJC-4]	1007-04T	Political Process in India

NOTE-1 : एडमिटकार्ड पर जो एग्जाम schedule डिस्प्ले हो रहा है वह अपना एग्जामिनेशन टाइम टेबल से मिला ले। किसी भी त्रुटि हो ने पर यूनिवर्सिटी जिम्मेदार नहीं होगी। अपने समय सारणी की जांच स्वयं करें।

NOTE-2 : Admit Card पर छात्र अपना उतर पुस्तिका नंबर अवश्य Note कर ले।

(Controller of Examinations)

MAGADH UNIVERSITY, BODH GAYA

Under Graduate (U.G.), SEM - III, SESSION : 2025-29

ADMIT CARD

Name of the Candidate : **GANGOTRI KUMARI**	Father's Name : **SHIVJI SINGH**	Registration No. : **24104004924**
Exam Type : **Ex-Student**	Degree **B.A.(Social Science)**	Form No. : **EX24UG0066014**
Roll No. : **25291041263**		
College : **[104] G.B.M. College, Gaya**		
Exam Centre : **[06] Gaya College, Gaya**		
प्रत्येक प्रश्न पत्र पर दिए गए पाँच अंको के प्रश्न पत्र कोड को छात्र अपने पुस्तिका पर आवश्य लिखे।		
Note : Admit Card पर छात्र अपनी उत्तर पुस्तिका नंबर आवश्य Note करें। **भविष्य में परीक्षाफल सम्बंधित किसी प्रकार की शिकायत उत्तर पुस्तिका नंबर से करना है।**		

Exam Date	Subject	Paper Code	Paper
26-11-2026 10:00 AM TO 01:00 PM	Political Science [MJC-3]	1007-03T	Political Theory- Concepts and Debates
27-11-2026 10:00 AM TO 01:00 PM	Political Science [MJC-4]	1007-04T	Political Process in India
28-11-2026 10:00 AM TO 01:00 PM	History [MIC-3]	2004-03T	History of India: From Earliest times to 550 CE
30-11-2026 10:00 AM TO 01:00 PM	Philosophy [MDC-3]	3019-03T	Indian Philosophy
01-12-2026 10:00 AM TO 01:00 PM	Disaster Risk Management [AEC-3]	4001-03T	Disaster Risk Management
02-12-2026 10:00 AM TO 01:00 PM	Communication in Professional Life [SEC-3]	5004-03T	Communication in Professional Life

NOTE-1 : एडमिटकार्ड पर जो एग्जाम schedule डिस्प्ले हो रहा है वह अपना एग्जामिनेशन टाइम टेबल से मिला ले। किसी भी त्रुटि हो ने पर यूनिवर्सिटी जिम्मेदार नहीं होगी। अपने समय सारणी की जांच स्वयं करें।

NOTE-2 : Admit Card पर छात्र अपना उतर पुस्तिका नंबर अवश्य Note कर ले।

(Controller of Examinations)

MAGADH UNIVERSITY, BODH GAYA

Under Graduate (U.G.), SEM - III, SESSION : 2025-29

ADMIT CARD

Name of the Candidate : **RIMJHIM KUMARI**	Father's Name : **BINOD PRASAD**	Registration No. : **23104012248**
Exam Type : **Ex-Student**	Degree **B.A.(Social Science)**	Form No. : **EX23G0008541**
Roll No. : **25291041264**		
College : **[104] G.B.M. College, Gaya**		
Exam Centre : **[06] Gaya College, Gaya**		
प्रत्येक प्रश्न पत्र पर दिए गए पाँच अंको के प्रश्न पत्र कोड को छात्र अपने पुस्तिका पर आवश्य लिखे।		
Note : Admit Card पर छात्र अपनी उत्तर पुस्तिका नंबर आवश्य Note करें। **भविष्य में परीक्षाफल सम्बंधित किसी प्रकार की शिकायत उत्तर पुस्तिका नंबर से करना है।**		

Exam Date	Subject	Paper Code	Paper
26-11-2026 10:00 AM TO 01:00 PM	History [MJC-3]	1004-03T	History of India; From Earliest times to 550 CE
27-11-2026 10:00 AM TO 01:00 PM	History [MJC-4]	1004-04T	History of Europe from 13th Century to 1789
28-11-2026 10:00 AM TO 01:00 PM	Home Science [MIC-3]	2005-03T	Resource Management Concepts and Contexts
30-11-2026 10:00 AM TO 01:00 PM	Persian [MDC-3]	3018-03T	Classical Persian Prose
01-12-2026 10:00 AM TO 01:00 PM	Disaster Risk Management [AEC-3]	4001-03T	Disaster Risk Management
02-12-2026 10:00 AM TO 01:00 PM	Communication in Professional Life [SEC-3]	5004-03T	Communication in Professional Life

NOTE-1 : एडमिटकार्ड पर जो एग्जाम schedule डिस्प्ले हो रहा है वह अपना एग्जामिनेशन टाइम टेबल से मिला ले। किसी भी त्रुटि हो ने पर यूनिवर्सिटी जिम्मेदार नहीं होगी। अपने समय सारणी की जांच स्वयं करें।

NOTE-2 : Admit Card पर छात्र अपना उतर पुस्तिका नंबर अवश्य Note कर ले।

(Controller of Examinations)

MAGADH UNIVERSITY, BODH GAYA

Under Graduate (U.G.), SEM - III, SESSION : 2025-29

ADMIT CARD

Name of the Candidate : **GUDIYA KUMARI**	Father's Name : **LALLU DAS**	Registration No. : **23104037968**
Exam Type : **Ex-Student**	Degree **B.A.(Social Science)**	Form No. : **EX23G0008988**
Roll No. : **25291041265**		
College : **[104] G.B.M. College, Gaya**		
Exam Centre : **[06] Gaya College, Gaya**		
प्रत्येक प्रश्न पत्र पर दिए गए पाँच अंको के प्रश्न पत्र कोड को छात्र अपने पुस्तिका पर आवश्य लिखे।		
Note : Admit Card पर छात्र अपनी उत्तर पुस्तिका नंबर आवश्य Note करें। **भविष्य में परीक्षाफल सम्बंधित किसी प्रकार की शिकायत उत्तर पुस्तिका नंबर से करना है।**		

Exam Date	Subject	Paper Code	Paper
26-11-2026 10:00 AM TO 01:00 PM	Political Science [MJC-3]	1007-03T	Political Theory- Concepts and Debates
27-11-2026 10:00 AM TO 01:00 PM	Political Science [MJC-4]	1007-04T	Political Process in India
28-11-2026 10:00 AM TO 01:00 PM	History [MIC-3]	2004-03T	History of India: From Earliest times to 550 CE
30-11-2026 10:00 AM TO 01:00 PM	Philosophy [MDC-3]	3019-03T	Indian Philosophy
01-12-2026 10:00 AM TO 01:00 PM	Disaster Risk Management [AEC-3]	4001-03T	Disaster Risk Management
02-12-2026 10:00 AM TO 01:00 PM	Communication in Professional Life [SEC-3]	5004-03T	Communication in Professional Life

NOTE-1 : एडमिटकार्ड पर जो एग्जाम schedule डिस्प्ले हो रहा है वह अपना एग्जामिनेशन टाइम टेबल से मिला ले। किसी भी त्रुटि हो ने पर यूनिवर्सिटी जिम्मेदार नहीं होगी। अपने समय सारणी की जांच स्वयं करें।

NOTE-2 : Admit Card पर छात्र अपना उतर पुस्तिका नंबर अवश्य Note कर ले।

(Controller of Examinations)

MAGADH UNIVERSITY, BODH GAYA

Under Graduate (U.G.), SEM - III, SESSION : 2025-29

ADMIT CARD

Name of the Candidate : **SANDHYA KUMARI**	Father's Name : **ANANT KUMAR**	Registration No. : **23104039332**
Exam Type : **Ex-Student**	Degree **B.A.(Social Science)**	Form No. : **EX23G0008780**
Roll No. : **25291041266**		
College : **[104] G.B.M. College, Gaya**		
Exam Centre : **[06] Gaya College, Gaya**		
प्रत्येक प्रश्न पत्र पर दिए गए पाँच अंको के प्रश्न पत्र कोड को छात्र अपने पुस्तिका पर आवश्य लिखे।		
Note : Admit Card पर छात्र अपनी उत्तर पुस्तिका नंबर आवश्य Note करें। **भविष्य में परीक्षाफल सम्बंधित किसी प्रकार की शिकायत उत्तर पुस्तिका नंबर से करना है।**		

Exam Date	Subject	Paper Code	Paper
30-11-2026 10:00 AM TO 01:00 PM	Geography [MDC-3]	3009-03T	Economic Geography

NOTE-1 : एडमिटकार्ड पर जो एग्जाम schedule डिस्प्ले हो रहा है वह अपना एग्जामिनेशन टाइम टेबल से मिला ले। किसी भी त्रुटि हो ने पर यूनिवर्सिटी जिम्मेदार नहीं होगी। अपने समय सारणी की जांच स्वयं करें।

NOTE-2 : Admit Card पर छात्र अपना उतर पुस्तिका नंबर अवश्य Note कर ले।

(Controller of Examinations)

MAGADH UNIVERSITY, BODH GAYA

Under Graduate (U.G.), SEM - III, SESSION : 2025-29

ADMIT CARD

Name of the Candidate : **MUSKAN KUMARI**	Father's Name : **SANJAY KUMAR**	Registration No. : **24104005005**
Exam Type : **Ex-Student**	Degree **B.A.(Social Science)**	Form No. : **EX24UG0113444**
Roll No. : **25291041267**		
College : **[104] G.B.M. College, Gaya**		
Exam Centre : **[06] Gaya College, Gaya**		
प्रत्येक प्रश्न पत्र पर दिए गए पाँच अंको के प्रश्न पत्र कोड को छात्र अपने पुस्तिका पर आवश्य लिखे।		
Note : Admit Card पर छात्र अपनी उत्तर पुस्तिका नंबर आवश्य Note करें। **भविष्य में परीक्षाफल सम्बंधित किसी प्रकार की शिकायत उत्तर पुस्तिका नंबर से करना है।**		

Exam Date	Subject	Paper Code	Paper
26-11-2026 10:00 AM TO 01:00 PM	Political Science [MJC-3]	1007-03T	Political Theory- Concepts and Debates
27-11-2026 10:00 AM TO 01:00 PM	Political Science [MJC-4]	1007-04T	Political Process in India
28-11-2026 10:00 AM TO 01:00 PM	History [MIC-3]	2004-03T	History of India: From Earliest times to 550 CE
30-11-2026 10:00 AM TO 01:00 PM	English [MDC-3]	3029-03T	Business Communication
01-12-2026 10:00 AM TO 01:00 PM	Disaster Risk Management [AEC-3]	4001-03T	Disaster Risk Management
02-12-2026 10:00 AM TO 01:00 PM	Communication in Professional Life [SEC-3]	5004-03T	Communication in Professional Life

NOTE-1 : एडमिटकार्ड पर जो एग्जाम schedule डिस्प्ले हो रहा है वह अपना एग्जामिनेशन टाइम टेबल से मिला ले। किसी भी त्रुटि हो ने पर यूनिवर्सिटी जिम्मेदार नहीं होगी। अपने समय सारणी की जांच स्वयं करें।

NOTE-2 : Admit Card पर छात्र अपना उतर पुस्तिका नंबर अवश्य Note कर ले।

(Controller of Examinations)

MAGADH UNIVERSITY, BODH GAYA

Under Graduate (U.G.), SEM - III, SESSION : 2025-29

ADMIT CARD

Name of the Candidate : **MANTI KUMARI**	Father's Name : **GANESH YADAV**	Registration No. : **24104004790**
Exam Type : **Ex-Student**	Degree **B.A.(Social Science)**	Form No. : **EX24UG0090652**
Roll No. : **25291041268**		
College : **[104] G.B.M. College, Gaya**		
Exam Centre : **[06] Gaya College, Gaya**		
प्रत्येक प्रश्न पत्र पर दिए गए पाँच अंको के प्रश्न पत्र कोड को छात्र अपने पुस्तिका पर आवश्य लिखे।		
Note : Admit Card पर छात्र अपनी उत्तर पुस्तिका नंबर आवश्य Note करें। **भविष्य में परीक्षाफल सम्बंधित किसी प्रकार की शिकायत उत्तर पुस्तिका नंबर से करना है।**		

Exam Date	Subject	Paper Code	Paper
26-11-2026 10:00 AM TO 01:00 PM	Home Science [MJC-3]	1005-03T	Resource Management Concepts and Contexts
27-11-2026 10:00 AM TO 01:00 PM	Home Science [MJC-4]	1005-04T	Human Physiology
28-11-2026 10:00 AM TO 01:00 PM	Political Science [MIC-3]	2007-03T	Political Theory- Concepts and Debates
30-11-2026 10:00 AM TO 01:00 PM	English [MDC-3]	3029-03T	Business Communication
01-12-2026 10:00 AM TO 01:00 PM	Disaster Risk Management [AEC-3]	4001-03T	Disaster Risk Management
02-12-2026 10:00 AM TO 01:00 PM	Communication in Professional Life [SEC-3]	5004-03T	Communication in Professional Life

NOTE-1 : एडमिटकार्ड पर जो एग्जाम schedule डिस्प्ले हो रहा है वह अपना एग्जामिनेशन टाइम टेबल से मिला ले। किसी भी त्रुटि हो ने पर यूनिवर्सिटी जिम्मेदार नहीं होगी। अपने समय सारणी की जांच स्वयं करें।

NOTE-2 : Admit Card पर छात्र अपना उतर पुस्तिका नंबर अवश्य Note कर ले।

(Controller of Examinations)

MAGADH UNIVERSITY, BODH GAYA

Under Graduate (U.G.), SEM - III, SESSION : 2025-29

ADMIT CARD

Name of the Candidate : **GULFAM PRAWEEN**	Father's Name : **MD FIROJ**	Registration No. : **24104004686**
Exam Type : **Ex-Student**	Degree **B.A.(Social Science)**	Form No. : **EX24UG0031874**
Roll No. : **25291041269**		
College : **[104] G.B.M. College, Gaya**		
Exam Centre : **[06] Gaya College, Gaya**		
प्रत्येक प्रश्न पत्र पर दिए गए पाँच अंको के प्रश्न पत्र कोड को छात्र अपने पुस्तिका पर आवश्य लिखे |		
Note : Admit Card पर छात्र अपनी उत्तर पुस्तिका नंबर आवश्य Note करें| **भविष्य में परीक्षाफल सम्बंधित किसी प्रकार की शिकायत उत्तर पुस्तिका नंबर से करना है|**		

Exam Date	Subject	Paper Code	Paper
26-11-2026 10:00 AM TO 01:00 PM	Home Science [MJC-3]	1005-03T	Resource Management Concepts and Contexts
27-11-2026 10:00 AM TO 01:00 PM	Home Science [MJC-4]	1005-04T	Human Physiology

NOTE-1 : एडमिटकार्ड पर जो एग्जाम schedule डिस्प्ले हो रहा है वह अपना एग्जामिनेशन टाइम टेबल से मिला ले | किसी भी त्रुटि हो ने पर यूनिवर्सिटी जिम्मेदार नहीं होगी | अपने समय सारणी की जांच स्वयं करें |

NOTE-2 : Admit Card पर छात्र अपना उतर पुस्तिका नंबर अवश्य Note कर ले |



(Controller of Examinations)

MAGADH UNIVERSITY, BODH GAYA

Under Graduate (U.G.), SEM - III, SESSION : 2025-29

ADMIT CARD

Name of the Candidate : **SONAM KUMARI**	Father's Name : **BINOD SAW**	Registration No. : **23104042716**
Exam Type : **Ex-Student**	Degree **B.A.(Social Science)**	Form No. : **EX23G0009012**
Roll No. : **25291041270**		
College : **[104] G.B.M. College, Gaya**		
Exam Centre : **[06] Gaya College, Gaya**		
प्रत्येक प्रश्न पत्र पर दिए गए पाँच अंको के प्रश्न पत्र कोड को छात्र अपने पुस्तिका पर आवश्य लिखे।		
Note : Admit Card पर छात्र अपनी उत्तर पुस्तिका नंबर आवश्य Note करें। **भविष्य में परीक्षाफल सम्बंधित किसी प्रकार की शिकायत उत्तर पुस्तिका नंबर से करना है।**		

Exam Date	Subject	Paper Code	Paper
26-11-2026 10:00 AM TO 01:00 PM	History [MJC-3]	1004-03T	History of India; From Earliest times to 550 CE
27-11-2026 10:00 AM TO 01:00 PM	History [MJC-4]	1004-04T	History of Europe from 13th Century to 1789
28-11-2026 10:00 AM TO 01:00 PM	Psychology [MIC-3]	2008-03T	Developmental Psychology
30-11-2026 10:00 AM TO 01:00 PM	Philosophy [MDC-3]	3019-03T	Indian Philosophy
01-12-2026 10:00 AM TO 01:00 PM	Disaster Risk Management [AEC-3]	4001-03T	Disaster Risk Management
02-12-2026 10:00 AM TO 01:00 PM	Communication in Professional Life [SEC-3]	5004-03T	Communication in Professional Life

NOTE-1 : एडमिटकार्ड पर जो एग्जाम schedule डिस्प्ले हो रहा है वह अपना एग्जामिनेशन टाइम टेबल से मिला ले। किसी भी त्रुटि हो ने पर यूनिवर्सिटी जिम्मेदार नहीं होगी। अपने समय सारणी की जांच स्वयं करें।

NOTE-2 : Admit Card पर छात्र अपना उतर पुस्तिका नंबर अवश्य Note कर ले।

(Controller of Examinations)